

PERFILES y SISTEMAS Schlüter®

Tarifa ilustrada PS 25

España · Válida a partir del 1 de enero de 2025



2025



El trío perfecto para 2025 ...

Tarifa ilustrada BEKOTEC-THERM



Tarifa ilustrada LIPROTEC

... en todas las áreas de competencia

Productos personalizados

MyDesign by Schlüter-Systems	16–31	
------------------------------	-------	--

My Schlüter®-KERDI-LINE	32–35	
-------------------------	-------	--

Perfiles técnicos y decorativos de Schlüter

Para el acabado perfecto de pavimentos cerámicos	36–51	
--	-------	--

Ángulos y cantoneras	52–107	
----------------------	--------	--

Perfiles de peldaño	108–121	
---------------------	---------	--

Juntas de movimiento, juntas perimetrales y juntas de entrega	122–153	
---	---------	--

Perfiles para recubrimientos vinílicos en suelos y paredes	154–161	
--	---------	--

Impermeabilización / Desolidarización / Calentamiento / Drenaje / Estantes de diseño / Aislamiento acústico / Pavimentos removibles

Impermeabilización, desolidarización, drenaje, calentamiento, aislamiento acústico	162–183	
--	---------	--

Lámina para pavimentos cerámicos removibles	184–185	
---	---------	--

Impermeabilización de suelos y paredes, sistemas de drenaje, platos de ducha	186–263	
--	---------	--

Soportes para la colocación de cerámica

Soportes de colocación, sets de hornacinas, perfiles y accesorios	264–281	
---	---------	--

Balcones y terrazas

Perfiles vierteaguas, canalones de desagüe, drenaje y sistema de plots	282–333	
--	---------	--

Construcción de pavimentos flotantes Ayudas para la colocación

Placas de nódulos	334–341	
-------------------	---------	--

Accesorios y herramientas	342–345	
---------------------------	---------	--

Anexo

Fabricaciones especiales Schlüter	346–347	
-----------------------------------	---------	--

Carta de colores	348–350	
------------------	---------	--

Leyenda	354	
---------	-----	--



B	
Schlüter®-BARA-ESOT	331
Schlüter®-BARA-FAP	328
Schlüter®-BARA-HV	327
Schlüter®-BARA-RAK	315
Schlüter®-BARA-RAKE	316
Schlüter®-BARA-RAKEG	317
Schlüter®-BARA-RAP	328
Schlüter®-BARA-RHA	325
Schlüter®-BARA-RK	324
Schlüter®-BARA-RKB	321
Schlüter®-BARA-RKK	318
Schlüter®-BARA-RKKE	320
Schlüter®-BARA-RKL	326–327
Schlüter®-BARA-RKLT	329
Schlüter®-BARA-RT	322
Schlüter®-BARA-RTC	323
Schlüter®-BARA-RTK	311
Schlüter®-BARA-RTKE	312
Schlüter®-BARA-RTKEG	313
Schlüter®-BARA-RTP	330
Schlüter®-BARA-RW	319
Schlüter®-BARA-RWL	325
Schlüter®-BARA-STU	331
Schlüter®-BARIN-R	333
Schlüter®-BARIN-SR	332
Schlüter®-BEKOTEC-BRS	341
Schlüter®-BEKOTEC-BTS	341
Schlüter®-BEKOTEC-DRAIN	290, 340
Schlüter®-BEKOTEC-EN	337
Schlüter®-BEKOTEC-EN-F	337
★ Schlüter®-BEKOTEC-EN-F-PS	338
★ Schlüter®-BEKOTEC-EN-FI	336
Schlüter®-BEKOTEC-EN-FK	339
★ Schlüter®-BEKOTEC-EN-FK-PS	340
Schlüter®-BEKOTEC-EN-FTS	338
C	
Schlüter®-CLEAN-CP	345
D	
Schlüter®-DECO	91
Schlüter®-DECO-DE	92
★ Schlüter®-DECO-SG	98, 235–236
Schlüter®-DESIGNBASE-CQ	102
Schlüter®-DESIGNBASE-SL-A	100–101
Schlüter®-DESIGNBASE-SL-E	99
Schlüter®-DESIGNLINE	96
Schlüter®-DILEX-AHK	149–150
Schlüter®-DILEX-AHK-TS	148
Schlüter®-DILEX-AHKA	150–151
Schlüter®-DILEX-AKWS	126
Schlüter®-DILEX-AS	137
Schlüter®-DILEX-BT	130
Schlüter®-DILEX-BT/MT	134
Schlüter®-DILEX-BT/OT	134
Schlüter®-DILEX-BT/VTS	134
Schlüter®-DILEX-BTO	131
Schlüter®-DILEX-BTS	131
Schlüter®-DILEX-BWA	137
Schlüter®-DILEX-BWB	127
Schlüter®-DILEX-BWS	127
Schlüter®-DILEX-DFP	153
Schlüter®-DILEX-EDP	124
Schlüter®-DILEX-EF	138
Schlüter®-DILEX-EHK	145
Schlüter®-DILEX-EK	140
Schlüter®-DILEX-EKE	138
Schlüter®-DILEX-EKSB	126
Schlüter®-DILEX-EMP	152
Schlüter®-DILEX-EZ 6 + 9	130
★ Schlüter®-DILEX-FCS	129
★ Schlüter®-DILEX-FIS	129
Schlüter®-DILEX-HK	141
Schlüter®-DILEX-HKS	144
Schlüter®-DILEX-HKU	146–147
Schlüter®-DILEX-HKW	142
Schlüter®-DILEX-KS	125
Schlüter®-DILEX-KSA	136
Schlüter®-DILEX-KSBT	132–133
★ Schlüter®-DILEX-MOP	153
Schlüter®-DILEX-MP	152
Schlüter®-DILEX-RF	139
Schlüter®-DITRA	165, 288
Schlüter®-DITRA-DRAIN 4	181, 289
Schlüter®-DITRA-DRAIN 8	181, 290
Schlüter®-DITRA-HEAT	169
Schlüter®-DITRA-HEAT-DUO	169
Schlüter®-DITRA-HEAT-DUO-PS	171
Schlüter®-DITRA-HEAT-E-CHC	173
Schlüter®-DITRA-HEAT-E-CT	175
Schlüter®-DITRA-HEAT-E-DUO-S	178
Schlüter®-DITRA-HEAT-E-DUO-WS	179
Schlüter®-DITRA-HEAT-E-HK	172
Schlüter®-DITRA-HEAT-E-KARO	175
Schlüter®-DITRA-HEAT-E-R	174
Schlüter®-DITRA-HEAT-E-R3	174
Schlüter®-DITRA-HEAT-E-R4	175
Schlüter®-DITRA-HEAT-E-R6	174
Schlüter®-DITRA-HEAT-E-S	176
Schlüter®-DITRA-HEAT-E-WS	177
Schlüter®-DITRA-HEAT-E-ZS	175
Schlüter®-DITRA-HEAT-PS	171
★ Schlüter®-DITRA-PS	167
Schlüter®-DITRA-SOUND	183
E	
Schlüter®-ECK-E	93
Schlüter®-ECK-K	94
Schlüter®-ECK-KHK	95, 143
F	
Schlüter®-FINEC-A	90
Schlüter®-FINEC-E	87
Schlüter®-FINEC-SQ	85–86
Schlüter®-FINEC-TS	88–89
I	
Schlüter®-INDEC	92
J	
Schlüter®-JOLLY	77
Schlüter®-JOLLY-A	80–81
Schlüter®-JOLLY-AC	82
Schlüter®-JOLLY-P	83
Schlüter®-JOLLY-TS	78–79
K	
Schlüter®-KERDI	188, 289
Schlüter®-KERDI-BOARD	267
Schlüter®-KERDI-BOARD-E	276
Schlüter®-KERDI-BOARD-N	270–271
Schlüter®-KERDI-BOARD-NLT	272–273
Schlüter®-KERDI-BOARD-NLT-BR	274–275
Schlüter®-KERDI-BOARD-U	276
Schlüter®-KERDI-BOARD-V	276
Schlüter®-KERDI-BOARD-W	269
Schlüter®-KERDI-BOARD-ZA	279
Schlüter®-KERDI-BOARD-ZB	279
Schlüter®-KERDI-BOARD-ZC	278
Schlüter®-KERDI-BOARD-ZDK	281
Schlüter®-KERDI-BOARD-ZFP	281
Schlüter®-KERDI-BOARD-ZS	280
Schlüter®-KERDI-BOARD-ZSA	281
Schlüter®-KERDI-BOARD-ZSD	280
Schlüter®-KERDI-BOARD-ZT	280
Schlüter®-KERDI-BOARD-ZW	278
Schlüter®-KERDI-CID	193
Schlüter®-KERDI-COLL-L	196, 277
Schlüter®-KERDI-CP	195
Schlüter®-KERDI-DRAIN	248
Schlüter®-KERDI-DRAIN (interior)	237–245
Schlüter®-KERDI-DRAIN (exterior)	303–309
Sets Schlüter®-KERDI-DRAIN	249

Schlüter®-KERDI-DRAIN-BASE.....	246	P	Schlüter®-SHOWERPROFILE-S.....	230–231	
Schlüter®-KERDI-DRAIN-BS.....	247	Schlüter®-PROCUT-PSF.....	345	Schlüter®-SHOWERPROFILE-WS.....	233
Schlüter®-KERDI-DRAIN-KD 10.....	246	Schlüter®-PROCUT-TSM.....	345	Schlüter®-SHOWERPROFILE-WSK.....	234
Schlüter®-KERDI-DRAIN-KD 10 SF.....	247	Q	T		
Schlüter®-KERDI-DRAIN-R 10 GT.....	246	Schlüter®-QUADEC-A.....	60–61	Schlüter®-TERRAZZO.....	51
Schlüter®-KERDI-DRAIN-R/-RL.....	248	Schlüter®-QUADEC-AC.....	63	Schlüter®-TREP-E.....	115
Schlüter®-KERDI-DRAIN-SP-E.....	302	Schlüter®-QUADEC-E.....	56–57	Schlüter®-TREP-EFK.....	119
Schlüter®-KERDI-DRAIN-ZBS.....	222, 247	Schlüter®-QUADEC-FS.....	97	Schlüter®-TREP-EK.....	119
Schlüter®-KERDI-FIX.....	121, 196	Schlüter®-QUADEC-MC.....	55	Schlüter®-TREP-FL.....	117
Schlüter®-KERDI-FLEX.....	189	Schlüter®-QUADEC-PQ.....	64	Schlüter®-TREP-G/-GL.....	116
Schlüter®-KERDI-KEBA.....	189, 277	Schlüter®-QUADEC-TS.....	58–59	Schlüter®-TREP-GK/-GLK.....	120
Schlüter®-KERDI-KERECK.....	190	R	Schlüter®-TREP-S/-B.....	113	
Schlüter®-KERDI-KERECK-F.....	190	Schlüter®-REFLEECE.....	185	Schlüter®-TREP-V.....	111
Schlüter®-KERDI-KERS.....	190	Schlüter®-REMA.....	344	Schlüter®-TROBA.....	293
Schlüter®-KERDI-KM.....	192	Schlüter®-RENO-RAMP.....	50	Schlüter®-TROBA-LEVEL-AP 1.....	297
Sets Schlüter®-KERDI-LINE-A.....	227	Schlüter®-RENO-RAMP-K.....	50	Schlüter®-TROBA-LEVEL-LV 3.....	298
Schlüter®-KERDI-LINE-A/-B/-C.....	218–220	Schlüter®-RENO-T.....	51	Schlüter®-TROBA-LEVEL-PL 10.....	296
Schlüter®-KERDI-LINE-BS.....	222	Schlüter®-RENO-TK.....	46	Schlüter®-TROBA-LEVEL-PLA 30.....	297
Schlüter®-KERDI-LINE-D.....	221	Schlüter®-RENO-U.....	49	Schlüter®-TROBA-LEVEL-PLA 70.....	298
Schlüter®-KERDI-LINE-D-G3.....	226	Schlüter®-RENO-V.....	47	Schlüter®-TROBA-LEVEL-PLS 6.....	298
Schlüter®-KERDI-LINE-F 40.....	210	Schlüter®-RENO-VB.....	48	Schlüter®-TROBA-LEVEL-PLV 60.....	297
Schlüter®-KERDI-LINE-F 50.....	211	Schlüter®-RENO-VT.....	48, 134	Schlüter®-TROBA-LINE-TL.....	299–300
Schlüter®-KERDI-LINE-F-G3.....	226	Schlüter®-RONDEC-A.....	70–71	Schlüter®-TROBA-LINE-TL/H.....	302
Schlüter®-KERDI-LINE-FC.....	221	Schlüter®-RONDEC-AC.....	72	Schlüter®-TROBA-LINE-TLK-E.....	302
Schlüter®-KERDI-LINE-G3.....	224–225	Schlüter®-RONDEC-DB.....	73	Schlüter®-TROBA-LINE-TLR.....	300
Schlüter®-KERDI-LINE-GTM.....	223, 247	Schlüter®-RONDEC-E.....	66–67	Schlüter®-TROBA-LINE-TLR-E.....	301
Schlüter®-KERDI-LINE-GTO.....	222	Schlüter®-RONDEC-MC.....	65	Schlüter®-TROBA-PLUS.....	291
Schlüter®-KERDI-LINE-H.....	212	Schlüter®-RONDEC-PRG.....	75	Schlüter®-TROBA-PLUS-G.....	292
Schlüter®-KERDI-LINE-H 50 G2.....	213	Schlüter®-RONDEC-PRO.....	74	Schlüter®-TROBA-STELZ-DR.....	294
Schlüter®-KERDI-LINE-SR.....	223	Schlüter®-RONDEC-STEP.....	104	Schlüter®-TROBA-STELZ-MR.....	294
Schlüter®-KERDI-LINE-STYLE.....	217	Schlüter®-RONDEC-STEP-CT.....	105	Schlüter®-TROBA-ZFK.....	293
Schlüter®-KERDI-LINE-V.....	214–215	Schlüter®-RONDEC-TS.....	68–69	Schlüter®-TROWEL.....	344
Schlüter®-KERDI-LINE-V 50 G2.....	216	Schlüter®-RUMA.....	344	V	
Schlüter®-KERDI-LINE-VARIO COVE.....	205	S	Schlüter®-VINPRO-RO.....	159	
Schlüter®-KERDI-LINE-VARIO WAVE.....	202	Schlüter®-SCHIENE.....	39–40	Schlüter®-VINPRO-S.....	158
Schlüter®-KERDI-LINE-VARIO-DSE.....	206	Schlüter®-SCHIENE-A.....	42–43	Schlüter®-VINPRO-STEP.....	160
Schlüter®-KERDI-LINE-VARIO-H 40.....	200	Schlüter®-SCHIENE-AC.....	43	Schlüter®-VINPRO-STEP-R.....	161
Schlüter®-KERDI-LINE-VARIO-H 50.....	201	Schlüter®-SCHIENE-BASIC.....	45	Schlüter®-VINPRO-T.....	156
Schlüter®-KERDI-LINE-VARIO-S.....	206	Schlüter®-SCHIENE-ES.....	44	Schlüter®-VINPRO-U.....	157
Schlüter®-KERDI-MV.....	191	Schlüter®-SCHIENE-STEP.....	107	W	
Schlüter®-KERDI-PAS.....	191	Schlüter®-SCHIENE-STEP-EB.....	106–107	Schlüter®-WINKEL.....	48
Schlüter®-KERDI-SHOWER-LT.....	228	Schlüter®-SCHIENE-TS.....	40–41		
Schlüter®-KERDI-SHOWER-LTS.....	229	Schlüter®-SCHIENE-V.....	45		
Schlüter®-KERDI-SHOWER-SK/-SKB.....	250	Schlüter®-SHELF-E-S1.....	254–255		
Schlüter®-KERDI-SHOWER-T.....	251	Schlüter®-SHELF-E-S2.....	256–257		
Schlüter®-KERDI-SHOWER-TS.....	251	Schlüter®-SHELF-E-S3.....	258–259		
Schlüter®-KERDI-SHOWER-TT.....	252	Schlüter®-SHELF-N.....	260–261		
Schlüter®-KERDI-TS.....	194	Schlüter®-SHELF-W.....	262–263		
Schlüter®-KERDI-TS-ZC.....	195	Schlüter®-SHOWERPROFILE-R.....	232		

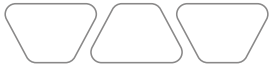

PARA EL ACABADO PERFECTO DE PAVIMENTOS CERÁMICOS



Schlüter®-**SCHIENE**
Página 39–43



Schlüter®-**SCHIENE-ES**
Página 44



Schlüter®-**SCHIENE-BASIC**
Página 45



Schlüter®-**SCHIENE-V**
Página 45



Schlüter®-**RENO-TK**
Página 46



Schlüter®-**RENO-V**
Página 47



Schlüter®-**RENO-U**
Página 49



Schlüter®-**RENO-RAMP**
Página 50



Schlüter®-**RENO-RAMP-K**
Página 50



Schlüter®-**RENO-T**
Página 51



Schlüter®-**TERRAZZO**
Página 51

ÁNGULOS Y CANTONERAS



Schlüter®-**QUADEC**
Página 55–64



Schlüter®-**RONDEC**
Página 65–75



Schlüter®-**JOLLY**
Página 77–83



Schlüter®-**FINEC**
Página 85–90



Schlüter®-**DECO**
Página 91–92



Schlüter®-**INDEC**
Página 92



Schlüter®-**ECK**
Página 93–94



Schlüter®-**ECK-KHK**
Página 95, 143



Schlüter®-**DESIGNLINE**
Página 96



Schlüter®-**QUADEC-FS**
Página 97



Schlüter®-**DECO-SG**
Página 98, 235–236



★ Schlüter®-**DESIGNBASE**
Página 99–102



Schlüter®-**RONDEC-STEP**
Página 104–105



Schlüter®-**SCHIENE-STEP**
Página 106–107

PERFILES DE PELDAÑO



Schlüter®-TREP-V
Página 111



Schlüter®-TREP-S/-B
Página 113



Schlüter®-TREP-TAP
Página 113



Schlüter®-TREP-E
Página 115



Schlüter®-TREP-G/-GL
Página 116



Schlüter®-TREP-FL
Página 117



Schlüter®-TREP-EK
Página 119



Schlüter®-TREP-EFK
Página 119



Schlüter®-TREP-GK/-GLK
Página 120

JUNTAS DE MOVIMIENTO, JUNTAS PERIMETRALES Y JUNTAS DE ENTREGA



Schlüter®-DILEX-EDP
Página 124



Schlüter®-DILEX-KS
Página 125



Schlüter®-DILEX-EKSB
Página 126



Schlüter®-DILEX-AKWS
Página 126



Schlüter®-DILEX-BWB
Página 127



Schlüter®-DILEX-BWS
Página 127



Schlüter®-DILEX-F
Página 129



★ Schlüter®-DILEX-EZ 6 + 9
Página 130



Schlüter®-DILEX-BT
Página 130



Schlüter®-DILEX-BTO
Página 131



Schlüter®-DILEX-BTS
Página 131



Schlüter®-DILEX-KSBT
Página 132-133



Schlüter®-DILEX-KSA
Página 136



Schlüter®-DILEX-BWA
Página 137



Schlüter®-DILEX-AS
Página 137



Schlüter®-DILEX-EF
Página 138

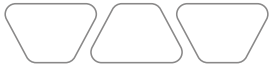

JUNTAS DE MOVIMIENTO, JUNTAS PERIMETRALES Y JUNTAS DE ENTREGA (CONTINUACIÓN)



Schlüter®-DILEX-EKE
Página 138



Schlüter®-DILEX-RF
Página 139



Schlüter®-DILEX-EK
Página 140



Schlüter®-DILEX-HK
Página 141

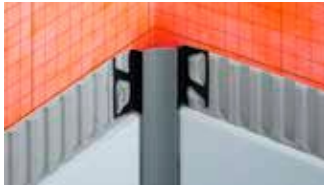

Schlüter®-DILEX-HKW
Página 142



Schlüter®-DILEX-HKS
Página 144



Schlüter®-DILEX-EHK
Página 145



Schlüter®-DILEX-HKU
Página 146-147



Schlüter®-DILEX-AHK-TS
Página 148



Schlüter®-DILEX-AHK
Página 149-150



Schlüter®-DILEX-AHKA
Página 150-151



Schlüter®-DILEX-EMP
Página 152



Schlüter®-DILEX-MP
Página 152



Schlüter®-DILEX-MOP
Página 153



★ Schlüter®-DILEX-DFP
Página 153

PERFILES PARA RECUBRIMIENTOS VINÍLICOS EN SUELOS Y PAREDES



Schlüter®-VINPRO-T
Página 156



Schlüter®-VINPRO-U
Página 157



Schlüter®-VINPRO-S
Página 158



Schlüter®-VINPRO-RO
Página 159



Schlüter®-VINPRO-STEP
Página 160



Schlüter®-VINPRO-STEP-R
Página 161

IMPERMEABILIZACIÓN, DESOLIDARIZACIÓN, DRENAJE, CALENTAMIENTO, AISLAMIENTO ACÚSTICO



Schlüter®-DITRA
Página 165, 288

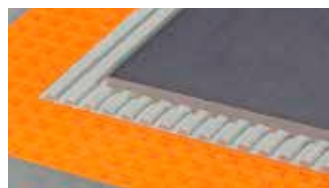

Schlüter®-DITRA-PS
Página 167



Schlüter®-DITRA-HEAT / -DUO
Página 169



Schlüter®-DITRA-HEAT-PS / -DUO-PS
Página 171



Schlüter®-DITRA-HEAT-E Accesorios
Página 172-175



Schlüter®-DITRA-HEAT-E Sets
Página 176-179



Schlüter®-DITRA-DRAIN
Página 181, 289-290



Schlüter®-DITRA-SOUND
Página 183

LÁMINA PARA PAVIMENTOS CERÁMICOS REMOVIBLES



Schlüter®-REFLEECE
Página 185

IMPERMEABILIZACIÓN DE SUELOS Y PAREDES, SISTEMAS DE DRENAJE, PLATOS DE DUCHA



Schlüter®-KERDI
Página 188, 289

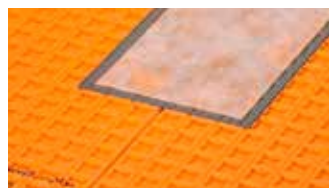

Schlüter®-KERDI-KEBA/-FLEX
Página 189, 277



Schlüter®-KERDI-KERECK / -F
Página 190



Schlüter®-KERDI-KERS
Página 190



Schlüter®-KERDI-MV/-PAS
Página 191



Schlüter®-KERDI-KM
Página 192



Schlüter®-KERDI-CID
Página 193



Schlüter®-KERDI-TS / -ZC
Página 194-195



Schlüter®-KERDI-CP
Página 195



Schlüter®-KERDI-COLL-L
Página 196, 277



Schlüter®-KERDI-FIX
Página 121, 196



Schlüter®-KERDI-LINE-VARIO
Página 200-206



IMPERMEABILIZACIÓN DE SUELOS Y PAREDES, SISTEMAS DE DRENAJE, PLATOS DE DUCHA (CONTINUACIÓN)



Schlüter®-KERDI-LINE
Página 210–216, 224–225



Schlüter®-KERDI-LINE-STYLE
Página 217



Schlüter®-KERDI-LINE-A/-B/-C
Página 218–220



Schlüter®-KERDI-LINE-FC
Página 221



Schlüter®-KERDI-LINE-D / -G3
Página 221, 226

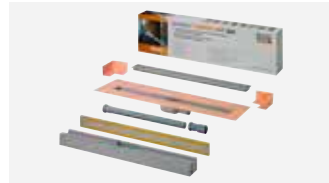

Schlüter®-KERDI-LINE-A Sets
Página 227



Schlüter®-KERDI-LINE Accesorios
Página 222–223



Schlüter®-KERDI-LINE-SR
Página 223



Schlüter®-KERDI-SHOWER-LT/-LTS
Página 228–229



Schlüter®-SHOWERPROFILE-S
Página 230–231



Schlüter®-SHOWERPROFILE-R
Página 232



Schlüter®-SHOWERPROFILE-WS/-WSK
Página 233–234



Schlüter®-DECO-SG/-SGC
Página 98, 235–236



Schlüter®-KERDI-DRAIN (interior)
Página 237–245



Schlüter®-KERDI-DRAIN Accesorios
Página 246–248



Schlüter®-KERDI-DRAIN Sets (interior)
Página 249



Schlüter®-KERDI-SHOWER-SK/-SKB
Página 250



Schlüter®-KERDI-SHOWER-T/-TS/-TT
Página 251–252



Schlüter®-SHELF-E-S1
Página 254–255



Schlüter®-SHELF-E-S2
Página 256–257



Schlüter®-SHELF-E-S3
Página 258–259



Schlüter®-SHELF-N
Página 260–261



Schlüter®-SHELF-W
Página 262–263

SOPORTE DE COLOCACIÓN PARA BALDOSAS CERÁMICAS



Schlüter®-KERDI-BOARD
Página 267



Schlüter®-KERDI-BOARD-W
Página 269



Schlüter®-KERDI-BOARD-N
Página 270–271

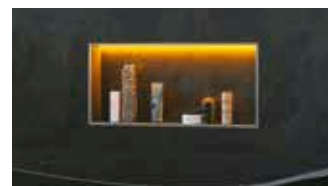

Schlüter®-KERDI-BOARD-NLT/-NLT-BR
Página 272–275



Schlüter®-KERDI-BOARD-V
Página 276



Schlüter®-KERDI-BOARD-E
Página 276



Schlüter®-KERDI-BOARD-U
Página 276



Schlüter®-KERDI-BOARD-ZW
Página 278

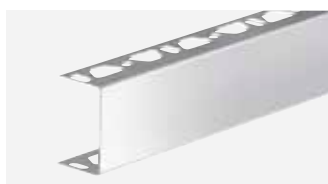

Schlüter®-KERDI-BOARD-ZC
Página 278



Schlüter®-KERDI-BOARD-ZA
Página 279



Schlüter®-KERDI-BOARD-ZB
Página 279



Schlüter®-KERDI-BOARD Accesorios
Página 280



Schlüter®-KERDI-BOARD-ZDK
Página 281



Schlüter®-KERDI-BOARD-ZSA
Página 281



Schlüter®-KERDI-BOARD-ZFP
Página 281

PERFILES VIERTEAGUAS Y CANALONES DE DESAGÜE



Schlüter®-BEKOTEC-DRAIN
Página 290, 340



Schlüter®-TROBA-PLUS
Página 291



Schlüter®-TROBA-PLUS-G
Página 292



Schlüter®-TROBA
Página 293



Schlüter®-TROBA-ZFK
Página 293



Schlüter®-TROBA-STELZ
Página 294



Schlüter®-TROBA-LEVEL
Página 296–298



Schlüter®-TROBA-LINE-TL
Página 299–300



Schlüter®-TROBA-LINE-TLR
Página 300



Schlüter®-TROBA-LINE-TLR-E
Página 301

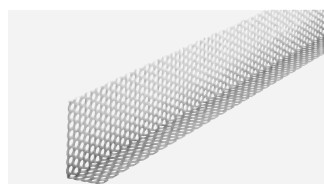

Schlüter®-TROBA-LINE-TLK-E
Página 302



Schlüter®-TROBA-LINE-TL/H
Página 302



PERFILES VIERTEAGUAS Y CANALONES DE DESAGÜE (CONTINUACIÓN)



Schlüter®-KERDI-DRAIN-SP-E
Página 302



Schlüter®-KERDI-DRAIN (exterior)
Página 303–308

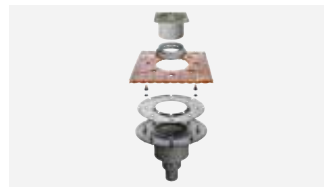

Schlüter®-KERDI-DRAIN
Sets (exterior) Página 309



Schlüter®-BARA-RTK
Página 311



Schlüter®-BARA-RTKE
Página 312



Schlüter®-BARA-RTKEG
Página 313



Schlüter®-BARA-RAK
Página 315



Schlüter®-BARA-RAKE
Página 316



Schlüter®-BARA-RAKEG
Página 317



Schlüter®-BARA-RKK
Página 318



Schlüter®-BARA-RW
Página 319



Schlüter®-BARA-RKKE
Página 320



Schlüter®-BARA-RKB
Página 321



Schlüter®-BARA-RT
Página 322



Schlüter®-BARA-RTC
Página 323



Schlüter®-BARA-RK
Página 324



Schlüter®-BARA-RWL
Página 325



Schlüter®-BARA-RHA
Página 325



Schlüter®-BARA-RKL
Página 326–327



Schlüter®-BARA-HV
Página 327



Schlüter®-BARA-RAP
Página 328



Schlüter®-BARA-FAP
Página 328



Schlüter®-BARA-RKLT
Página 329



Schlüter®-BARA-RTP
Página 330



Schlüter®-BARA-ESOT
Página 331



Schlüter®-BARA-STU
Página 331



Schlüter®-BARIN
Página 332–333

PARA LA CONSTRUCCIÓN DE PAVIMENTOS FLOTANTES

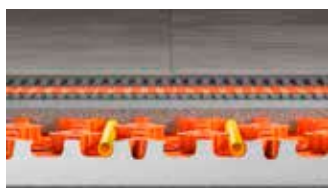

Schlüter®-BEKOTEC-EN-FI
Página 336



Schlüter®-BEKOTEC-EN
Página 337



Schlüter®-BEKOTEC-EN-F
Página 337



Schlüter®-BEKOTEC-EN-F-PS
Página 338



Schlüter®-BEKOTEC-EN-FTS
Página 338



Schlüter®-BEKOTEC-EN-FK
Página 339



Schlüter®-BEKOTEC-EN-FK-PS
Página 340



Schlüter®-BEKOTEC-DRAIN
Página 290, 340



Schlüter®-BEKOTEC Accesorios
Página 341

AYUDAS PARA LA COLOCACIÓN



Schlüter®-REMA
Página 344



Schlüter®-RUMA
Página 344

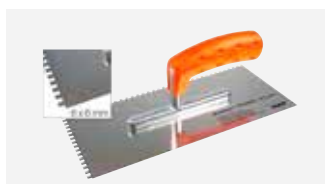

Schlüter®-TROWEL
Página 344



Schlüter®-PROCUT-PSF
Página 345



Schlüter®-PROCUT-TSM
Página 345



Schlüter®-CLEAN-CP
Página 345



Schlüter®-Systems

Tan individual como nuestros clientes

Necesidades individuales exigen soluciones individuales. Schlüter-Systems ofrece a sus clientes numerosas opciones para dar un toque personal a sus proyectos. Desde rejillas para platos de ducha con grabados especiales, pasando por perfiles y estantes con colores personalizados, hasta superficies impresas digitalmente con el diseño que desee. Muchos de los productos Schlüter se pueden adaptar con precisión a las necesidades de arquitectos y clientes, no solo en grandes series, sino también en ediciones muy pequeñas. ¿Tiene un proyecto con requisitos especiales? Los técnicos especializados de Schlüter estarán encantados de mostrarle todas las posibilidades.



Colores RAL

MyDesign by Schlüter-Systems

16–24

Impresión

MyDesign by Schlüter-Systems

26–31

Grabado

My Schlüter®-KERDI-LINE

32–35





MyDesign by Schlüter-Systems

Perfiles y estantes SHELF en colores exclusivos

Schlüter-Systems ofrece a sus clientes, perfiles de aluminio en una amplia gama de colores, incluyendo accesorios y estantes de diseño. La popular gama TRENDLINE de Schlüter, por ejemplo, incluye variantes de color especialmente matizadas, que pueden utilizarse en muchos casos para crear una discreta protección de bordes que combine con el color del alicatado.

Sin embargo, en ocasiones puede ocurrir que los clientes quieran colores que están fuera de la gama estándar de Schlüter. Este puede ser el caso, por ejemplo, si las directrices de diseño corporativo de las empresas especifican colores especiales o si se quiere utilizar un color específico.

Aquí es, donde MyDesign by Schlüter-Systems hace realidad los deseos de nuestros clientes. Hay disponible para elegir una amplia gama de, al menos, 190 colores RAL Classic para poder crear una gran cantidad de productos también en el color que desee.

En las siguientes páginas encontrará qué productos se pueden personalizar y cómo debe hacer su pedido. Si tiene alguna pregunta sobre MyDesign by Schlüter-Systems, nuestros técnicos comerciales estarán disponibles para ayudarle. Puede encontrar rápidamente los datos de contacto en nuestra página web. Estamos encantados de formar parte de sus proyectos con Schlüter-MyDesign.







MyDesign by Schlüter-Systems

Individual y fácil de pedir

En las siguientes páginas encontrará los productos, que se pueden solicitar en colores RAL del programa MyDesign by Schlüter-Systems. Tenga en cuenta, que en el programa MyDesign se aplica un suplemento fijo por cada color personalizado. A partir de entonces se pueden personalizar todos los perfiles, accesorios y estantes SHELF disponibles en el programa MyDesign en el color seleccionado. El suplemento fijo del programa MyDesign es de 358,75 € por cada color.

Para calcular de un modo sencillo el precio de sus productos MyDesign, siga los cuatro pasos de la sección "Precio".

Pedido

Su pedido en tres pasos:

1. **Seleccionar un producto del programa MyDesign** p. ej. QUADREC-AC (C / Q ...* A)
2. **Seleccionar la altura | Agregar el nº de artículo** p. ej. 4,5 mm | C / Q 45 A
3. **Seleccionar y especificar el color RAL (RAL Classic)** p. ej. RAL 6001

Si tiene preguntas o quiere hacer un pedido, póngase en contacto con el técnico comercial de su zona. Encontrará información detallada en nuestra página web: <https://qr.schluter.es/mydesign.aspx>

Precio

Calcular el precio en cuatro pasos:

1. **Seleccionar el precio del producto deseado (perfil, accesorios o estante)****
2. **Incremento MyDesign A | B** 3,24 € | 6,47 € por unidad o metro
3. **Suplemento fijo MyDesign (por color)** 358,75 €*
4. **En caso necesario, encontrará el recargo por troquelado/ángulos especiales en las páginas 346/347.**

* El importe no es susceptible de descuento

** Para calcular el precio tome como referencia los precios de los productos en acabado AC

Ayuda de cálculo

1. Producto	2. Incremento	3. Suplemento fijo	Precio
<input type="text"/>	<input type="text"/>	<input type="text"/>	<input type="text"/>
<input type="text"/>	<input type="text"/>	<input type="text"/>	<input type="text"/>
<input type="text"/>	<input type="text"/>	<input type="text"/>	<input type="text"/>
<input type="text"/>	<input type="text"/>	<input type="text"/>	<input type="text"/>
<input type="text"/>	<input type="text"/>	<input type="text"/>	<input type="text"/>
<input type="text"/>	<input type="text"/>	<input type="text"/>	<input type="text"/>

Perfil de remate | Esquina

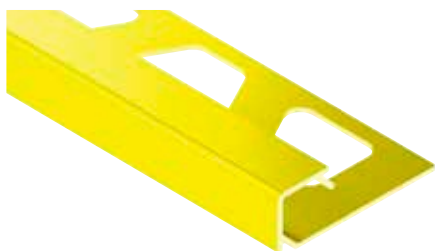

Schlüter®-QUADEC-AC



Aluminio lacado
 Longitud de suministro: 2,50 m/3,00 m, altura: 4,5 mm, 6 mm, 8 mm, 10 mm, 11 mm, 12,5 mm
 Ángulo externo/interno 90° en alturas: 4,5 mm, 6 mm, 8 mm, 10 mm, 11 mm, 12,5 mm

Productos disponibles	N.º art.	Incremento MyDesign
Perfil 2,50 m (4,5–12,5 mm)	C / Q ...* A	A
Perfil 3,00 m (6–12,5 mm)	C / Q ...* A/300	A
Perfil 2,50 m, troquelado (4,5–12,5 mm)	C / R / Q ...* A	A
Perfil 3,00 m, troquelado (6–12,5 mm)	C / R / Q ...* A/300	A
Ángulo interno y externo 90° (4,5–12,5 mm)	C / EV / Q ...* A	A

* Añadir la altura al n.º de art. (p. ej., C / Q 45 A)

La gama completa de productos Schlüter-QUADEC-AC se encuentra disponible en la página 63.

Perfil de remate | Esquina



Schlüter®-RONDEC-AC



Aluminio lacado
 Longitud de suministro: 2,50 m/3,00 m, altura: 6 mm, 8 mm, 10 mm, 11 mm, 12,5 mm
 Ángulo externo 90°, ángulo interno 90° en alturas: 6 mm, 8 mm, 10 mm, 11 mm, 12,5 mm

Productos disponibles	N.º art.	Incremento MyDesign
Perfil 2,50 m (6–12,5 mm)	C / RO ...* A	A
Perfil 3,00 m (6–12,5 mm)	C / RO ...* A/300	A
Perfil 2,50 m, troquelado (6–12,5 mm)	C / R / RO ...* A	A
Perfil 3,00 m, troquelado (6–12,5 mm)	C / R / RO ...* A/300	A
Ángulo externo 90° (6–12,5 mm)	C / EV / RO ...* A	A
Ángulo interno 90° (6–12,5 mm)	C / IV / RO ...* A	A

* Añadir la altura al n.º de art. (p. ej., C / RO 60 A)

La gama completa de productos Schlüter-RONDEC-AC se encuentra disponible en la página 72 (perfiles) y 71 (ángulos).

Perfil de remate

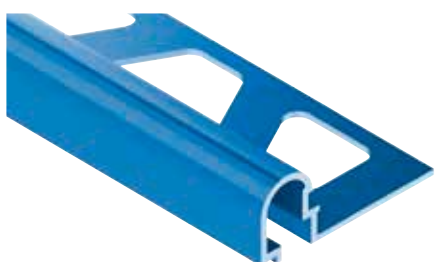

Schlüter®-RONDEC-DB-AC

Aluminio lacado
 Longitud de suministro: 2,50 m

Productos disponibles	N.º art.	Incremento MyDesign
Perfil 2,50 m	C / DB 14 A	A

La gama completa de productos Schlüter-RONDEC-DB se encuentra disponible en la página 73.

Perfil de remate | Esquina



Schlüter®-JOLLY-AC



Aluminio lacado
 Longitud de suministro: 2,50 m, altura: 6 mm, 8 mm, 10 mm, 11 mm, 12,5 mm, 14 mm, 16 mm, 21 mm
 Longitud de suministro: 3,00 m, altura: 6 mm, 8 mm, 10 mm, 11 mm, 12,5 mm
 Ángulo externo 90° en alturas: 6 mm, 8 mm, 10 mm, 11 mm, 12,5 mm, 14 mm, 16 mm, 21 mm

Productos disponibles	N.º art.	Incremento MyDesign
Perfil 2,50 m (6–21 mm)	C / J ...* A	A
Perfil 3,00 m (6–12,5 mm)	C / J ...* A/300	A
Perfil 2,50 m, troquelado (6–21 mm)	C / R / J ...* A	A
Perfil 3,00 m, troquelado (6–12,5 mm)	C / R / J ...* A/300	A
Ángulo externo 90° (6–21 mm)	C / EV / J ...* A	A

* Añadir la altura al n.º de art. (p. ej., C / J 60 A)

La gama completa de productos Schlüter-JOLLY-AC se encuentra disponible en la página 82.



Perfil de remate | Esquina



Schlüter®-FINEC-SQ-AC

Aluminio lacado
 Longitud de suministro: 2,50 m, altura: 11 mm, 12,5 mm, 15 mm
 Ángulo externo/interno 90° en alturas: 4,5 mm

Productos disponibles	N.º art.	Incremento MyDesign
Perfil 2,50 m (11–15 mm)	C / FSQ ... * A	A
Ángulo interno y externo 90° (4,5 mm)	C / EV / Q 45 A	A

* Añadir la altura al nº de art. (p. ej., C / F SQ 110 A)

La gama completa de productos Schlüter-FINEC-SQ se encuentra disponible en las páginas 85–86.

Perfil de remate | Set de esquina



Schlüter®-FINEC-AC

Aluminio lacado
 Longitud de suministro: 2,50 m, altura: 2,5 mm, 4,5 mm, 7 mm, 9 mm, 11 mm, 12,5 mm
 Set de esquina en altura: 2,5 mm, 4,5 mm, 7 mm, 9 mm, 11 mm, 12,5 mm

Productos disponibles	N.º art.	Incremento MyDesign
Perfil 2,50 m (2,5–12,5 mm)	C / F ...* A	A
Set de esquina (2,5–12,5 mm)	C / ES / F ...* A	A

* Añadir la altura al nº de art. (p. ej., C / F 25 A)

La gama completa de productos Schlüter-FINEC-A se encuentra disponible en la página 90.

Perfil de remate

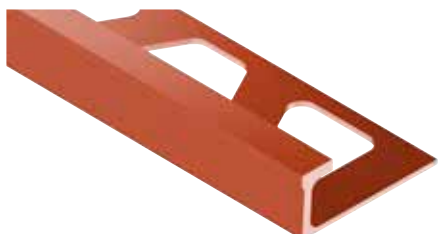

Schlüter®-DECO-AC

Aluminio lacado
 Longitud de suministro: 2,50 m, altura: 8 mm, 10 mm, 12,5 mm

Productos disponibles	N.º art.	Incremento MyDesign
Perfil 2,50 m (8–12,5 mm)	C / A ...* D	A
Perfil 2,50 m, troquelado (8–12,5 mm)	C / R / A ...* D	A

* Añadir la altura al nº de art. (p. ej., C / A 80 D)

La gama completa de productos Schlüter-DECO se encuentra disponible en la página 91.

Perfil de cenefa

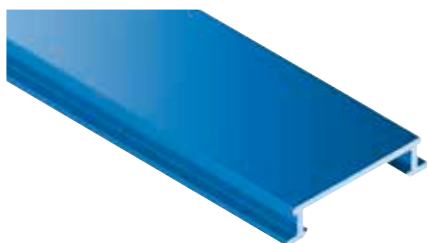

Schlüter®-DESIGNLINE-AC

Aluminio lacado
 Longitud de suministro: 2,50 m

Productos disponibles	N.º art.	Incremento MyDesign
Perfil 2,50 m	C / DL 625 A	A

La gama completa de productos Schlüter-DESIGNLINE se encuentra disponible en la página 96.

Perfil portador

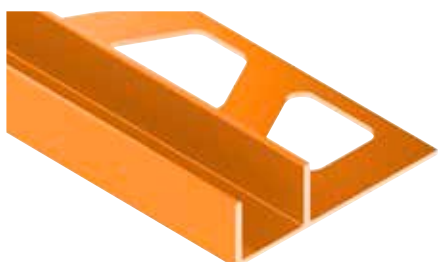

Schlüter®-DECO-SG-AC

Aluminio lacado, ancho = 12 mm / 15 mm
 Longitud de suministro: 2,50 m, altura: 8 mm, 10 mm, 11 mm, 12,5 mm

Productos disponibles	N.º art.	Incremento MyDesign
Perfil 2,50 m (8–12,5 mm), ancho 12 mm	C / SG ...* A 12	A
Perfil 2,50 m (8–12,5 mm), ancho 15 mm	C / SG ...* A 15	A

* Añadir la altura al nº de art. (p. ej., C / SG 80 A 12)

La gama completa de productos Schlüter-DECO-SG se encuentra disponible en la página 98.



YELLOW

Y

HOTELS



Rodapie | Esquina | Tapón de terminación | Empalme

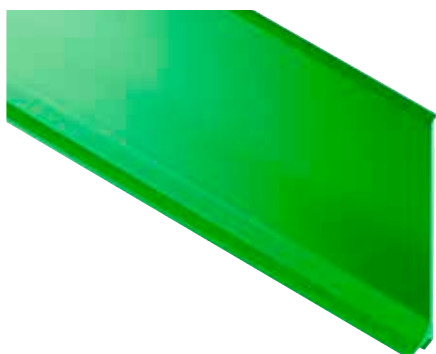

Schlüter®-DESIGNBASE-SL-AC

Aluminio lacado
 Longitud de suministro: 2,50 m, altura: 60 mm, 80 mm
 Ángulo externo 90°, ángulo interno 90°, tapón de terminación izquierdo, tapón de terminación derecho, empalmes en alturas: 60 mm, 80 mm

Productos disponibles	N.º art.	Incremento MyDesign
Perfil 2,50 m (60–80 mm)	C / DB SL ...* A	A
Ángulo externo 90° (60–80 mm)	C / ED / DB SL ...* A	A
Ángulo interno 90° (60–80 mm)	C / ID / DB SL ...* A	A
Tapón de terminación izquierdo (60–80 mm)	C / EL / DB SL ...* A	A
Tapón de terminación derecho (60–80 mm)	C / ER / DB SL ...* A	A
Empalme (60–80 mm)	C / V / DB SL ...* A	A

* Añadir la altura al nº de art. (p. ej., C / DB SL 60 A)

La gama completa de productos Schlüter-DESIGNBASE-SL-A se encuentra disponible en las páginas 100–101.

Estante de diseño



Schlüter®-SHELF-E-S1-AC

Aluminio lacado
 Estantes en diseño: FLORAL, CURVE, PURE, SQUARE, WAVE

Productos disponibles	N.º art.	Incremento MyDesign
Diseño FLORAL	C / SE S1 D5 A	B
Diseño CURVE	C / SE S1 D6 A	B
Diseño PURE	C / SE S1 D7 A	B
Diseño SQUARE	C / SE S1 D3 A	B
Diseño WAVE	C / SE S1 D10 A	B

La gama completa de productos Schlüter-SHELF-E-S1 se encuentra disponible en las páginas 254–255.

Estante de diseño



Schlüter®-SHELF-E-S2-AC

Aluminio lacado
 Estantes en diseño: FLORAL, CURVE, PURE, SQUARE, WAVE

Productos disponibles	N.º art.	Incremento MyDesign
Diseño FLORAL	C / SE S2 D5 A	B
Diseño CURVE	C / SE S2 D6 A	B
Diseño PURE	C / SE S2 D7 A	B
Diseño SQUARE	C / SE S2 D3 A	B
Diseño WAVE	C / SE S2 D10 A	B

La gama completa de productos Schlüter-SHELF-E-S2 se encuentra disponible en las páginas 256–257.

Estante de diseño

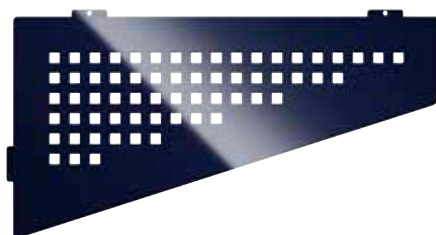

Schlüter®-SHELF-E-S3-AC

Aluminio lacado
 Estantes en diseño: FLORAL, CURVE, PURE, SQUARE, WAVE

Productos disponibles	N.º art.	Incremento MyDesign
Diseño FLORAL	C / SE S3 D5 A	B
Diseño CURVE	C / SE S3 D6 A	B
Diseño PURE	C / SE S3 D7 A	B
Diseño SQUARE	C / SE S3 D3 A	B
Diseño WAVE	C / SE S3 D10 A	B

La gama completa de productos Schlüter-SHELF-E-S3 se encuentra disponible en las páginas 258–259.

Estante de diseño



Schlüter®-SHELF-N-S1-AC

Aluminio lacado
Estantes en diseño: FLORAL, CURVE, PURE, SQUARE, WAVE

Productos disponibles	N.º art.	Incremento MyDesign
Diseño FLORAL	C / SN S1 D5 A	B
Diseño CURVE	C / SN S1 D6 A	B
Diseño PURE	C / SN S1 D7 A	B
Diseño SQUARE	C / SN S1 D3 A	B
Diseño WAVE	C / SN S1 D10 A	B

La gama completa de productos Schlüter-SHELF-N se encuentra disponible en las páginas 260–261.

Estante de diseño

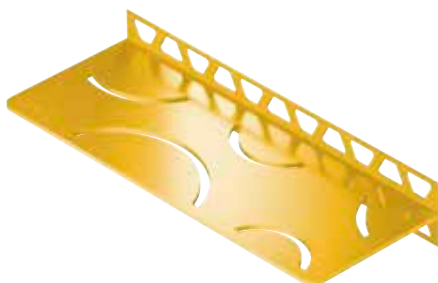

Schlüter®-SHELF-W-S1-AC

Aluminio lacado
Estantes en diseño: FLORAL, CURVE, PURE, SQUARE, WAVE

Productos disponibles	N.º art.	Incremento MyDesign
Diseño FLORAL	C / SW S1 D5 A	B
Diseño CURVE	C / SW S1 D6 A	B
Diseño PURE	C / SW S1 D7 A	B
Diseño SQUARE	C / SW S1 D3 A	B
Diseño WAVE	C / SW S1 D10 A	B

La gama completa de productos Schlüter-SHELF-W se encuentra disponible en las páginas 262–263.

Perfil vierteaguas | Esquina | Empalme



Schlüter®-BARA-RAK

Aluminio lacado
Longitud de suministro: 2,50 m
Ángulo externo 90°, ángulo externo 135°, ángulo interno 90°, empalme

Productos disponibles	N.º art.	Incremento MyDesign
Perfil 2,50 m	C / RAK 50 A	B
Ángulo externo 90°	C / E90 / RAK 50 A	B
Ángulo externo 135°	C / E135 / RAK 50 A	B
Ángulo externo especial	C / ESO / RAK 50 A	B
Ángulo interno 90°	C / I90 / RAK 50 A	B
Ángulo interno especial	C / ISO / RAK 50 A	B
Empalme	C / V / RT 30 A	A

La gama completa de productos Schlüter-BARA-RAK se encuentra disponible en la página 315.

Perfil vierteaguas | Esquina | Empalme



Schlüter®-BARA-RAKE

Aluminio lacado
Longitud de suministro: 2,50 m, altura: 10 mm, 15 mm, 18 mm, 21 mm
Ángulo externo 90°, ángulo externo 135°, ángulo interno 90°, empalme en alturas: 10 mm, 15 mm, 18 mm, 21 mm

Productos disponibles	N.º art.	Incremento MyDesign
Perfil 2,50 m (10–21 mm)	C / RAKE ...* A	B
Ángulo externo 90° (10–21 mm)	C / E90 / RAKE ...* A	B
Ángulo externo 135° (10–21 mm)	C / E135 / RAKE ...* A	B
Ángulo externo especial (10–21 mm)	C / ESO / RAKE ...* A	B
Ángulo interno 90° (10–21 mm)	C / I90 / RAKE ...* A	B
Ángulo interno especial (10–21 mm)	C / ISO / RAKE ...* A	B
Empalme (10–21 mm)	C / V / RTKE ...* A	A

* Añadir la altura al n.º de art. (p. ej., C / RAKE 10 A)

La gama completa de productos Schlüter-BARA-RAKE se encuentra disponible en la página 316.



Perfil vierteaguas | Esquina | Empalme



Schlüter®-BARA-RAKEG

Aluminio lacado
 Longitud de suministro: 2,50 m, altura: 4 mm, 10 mm, 15 mm, 18 mm, 21 mm
 Ángulo externo 90°, ángulo externo 135°, ángulo interno 90°,
 empalme en alturas: 4 mm, 10 mm, 15 mm, 18 mm, 21 mm

Productos disponibles	N.º art.	Incremento MyDesign
Perfil 2,50 m (4–21 mm)	C / RAKEG ...* A	B
Ángulo externo 90° (4–21 mm)	C / E90 / RAKEG ...* A	B
Ángulo externo 135° (4–21 mm)	C / E135 / RAKEG ...* A	B
Ángulo externo especial (4–21 mm)	C / ESO / RAKEG ...* A	B
Ángulo interno 90° (4–21 mm)	C / I90 / RAKEG ...* A	B
Ángulo interno especial (4–21 mm)	C / ISO / RAKEG ...* A	B
Empalme (4–21 mm)	C / V / RTKE ...* A	A

* Añadir la altura al nº de art. (p. ej., C / RAKEG 4 A)

La gama completa de productos Schlüter-BARA-RAKEG se encuentra disponible en la página 317.

Perfil vierteaguas | Esquina | Empalme

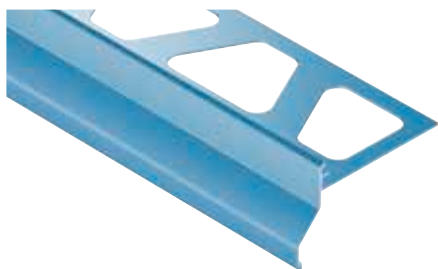

Schlüter®-BARA-RKK

Aluminio lacado
 Longitud de suministro: 2,50 m, altura: 10 mm, 15 mm, 18 mm
 Ángulo externo 90°, ángulo externo 135°, ángulo interno 90°, empalme en alturas: 10 mm, 15 mm, 18 mm

Productos disponibles	N.º art.	Incremento MyDesign
Perfil 2,50 m (10–18 mm)	C / RKK ...* A	B
Ángulo externo 90° (10–18 mm)	C / E90 / RKK ...* A	B
Ángulo externo 135° (10–18 mm)	C / E135 / RKK ...* A	B
Ángulo externo especial (10–18 mm)	C / ESO / RKK ...* A	B
Ángulo interno 90° (10–18 mm)	C / I90 / RKK ...* A	B
Ángulo interno especial (10–18 mm)	C / ISO / RKK ...* A	B
Empalme (10–18 mm)	C / V / RKK ...* A	A

* Añadir la altura al nº de art. (p. ej., C / RKK 10 A)

La gama completa de productos Schlüter-BARA-RKK se encuentra disponible en la página 318.

Perfil vierteaguas | Esquina | Empalme



Schlüter®-BARA-RKKE

Aluminio lacado
 Longitud de suministro: 2,50 m, altura: 8 mm, 10 mm, 15 mm, 18 mm, 21 mm, 23 mm
 Ángulo externo 90°, ángulo externo 135°, ángulo interno 90°,
 empalme en alturas: 8 mm, 10 mm, 15 mm, 18 mm, 21 mm, 23 mm

Productos disponibles	N.º art.	Incremento MyDesign
Perfil 2,50 m (8–23 mm)	C / RKKE ...* A	B
Ángulo externo 90° (8–23 mm)	C / E90 / RKKE ...* A	B
Ángulo externo 135° (8–23 mm)	C / E135 / RKKE ...* A	B
Ángulo externo especial (8–23 mm)	C / ESO / RKKE ...* A	B
Ángulo interno 90° (8–23 mm)	C / I90 / RKKE ...* A	B
Ángulo interno especial (8–23 mm)	C / ISO / RKKE ...* A	B
Empalme (8–23 mm)	C / V / RKK ...* A	A

* Añadir la altura al nº de art. (p. ej., C / RKKE 8 A)

La gama completa de productos Schlüter-BARA-RKKE se encuentra disponible en la página 320.

Perfil vierteaguas | Esquina | Empalme

**Schlüter®-BARA-RKB**

Aluminio lacado
 Longitud de suministro: 2,50 m
 Ángulo externo 90°, ángulo externo 135°, ángulo interno 90°, empalme

Productos disponibles	N.º art.	Incremento MyDesign
Perfil 2,50 m	C / RKB 3 A	B
Ángulo externo 90°	C / E90 / RKB 3 A	B
Ángulo externo 135°	C / E135 / RKB 3 A	B
Ángulo externo especial	C / ESO / RKB 3 A	B
Ángulo interno 90°	C / I90 / RKB 3 A	B
Ángulo interno especial	C / ISO / RKB 3 A	B
Empalme	C / V / RKB 3 A	A

La gama completa de productos Schlüter-BARA-RKB se encuentra disponible en la página 321.

Perfil vierteaguas | Esquina | Empalme

**Schlüter®-BARA-RK**

Aluminio lacado
 Longitud de suministro: 2,50 m
 Ángulo externo 90°, ángulo externo 135°, ángulo interno 90°, empalme

Productos disponibles	N.º art.	Incremento MyDesign
Perfil 2,50 m	C / RK 65 A	B
Ángulo externo 90°	C / E90 / RK 65 A	B
Ángulo externo 135°	C / E135 / RK 65 A	B
Ángulo externo especial	C / ESO / RK 65 A	B
Ángulo interno 90°	C / I90 / RK 65 A	B
Ángulo interno especial	C / ISO / RK 65 A	B
Empalme	C / V / RK 65 A	A

La gama completa de productos Schlüter-BARA-RK se encuentra disponible en la página 324.

Perfil vierteaguas | Esquina | Empalme

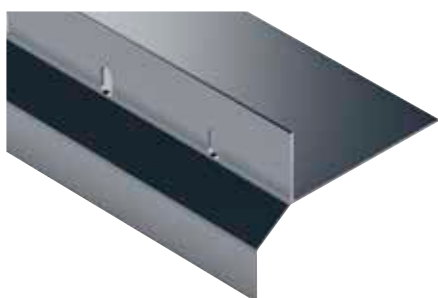
**Schlüter®-BARA-RKL**

Aluminio lacado
 Longitud de suministro: 2,50 m, altura: 30 mm, 35 mm, 40 mm, 50 mm, 75 mm
 Ángulo externo 90°, ángulo externo 135°, ángulo interno 90°,
 empalme en alturas: 30 mm, 35 mm, 40 mm, 50 mm, 75 mm

Productos disponibles	N.º art.	Incremento MyDesign
Perfil 2,50 m (30–75 mm)	C / RKL ...* A	B
Ángulo externo 90° (30–75 mm)	C / E90 / RKL ...* A	B
Ángulo externo 135° (30–75 mm)	C / E135 / RKL ...* A	B
Ángulo externo especial (30–75 mm)	C / ESO / RKL ...* A	B
Ángulo interno 90° (30–75 mm)	C / I90 / RKL ...* A	B
Ángulo interno especial (30–75 mm)	C / ISO / RKL ...* A	B
Empalme (30–75 mm)	C / V / RKL ...* A	A

* Añadir la altura al nº de art. (p. ej., C / RKL 30 A)

La gama completa de productos Schlüter-BARA-RKL se encuentra disponible en las páginas 326–327.



MyDesign by Schlüter-Systems

Imprimimos perfiles con el diseño que desee

Hoy en día, la moderna tecnología de impresión es un factor determinante en la producción de baldosas. Esto permite obtener superficies de madera o mármol aparentemente reales. Esto da la oportunidad a los diseñadores de dar rienda suelta a su imaginación.

Con la gama de acabados TRENDLINE, Schlüter-Systems ha conseguido una gran armonización entre perfil y cerámica. Con MyDesign by Schlüter-Systems damos un paso más adaptando nuestros perfiles más populares de forma óptima al diseño de la cerámica gracias a la tecnología de impresión digital más moderna. De este modo, la integración armoniosa de los perfiles de remate y la cerámica resulta perfecta.

La novedosa tecnología de impresión permite además realizar detalles personalizados en zócalos o paredes imprimiendo los motivos o los diseños que se deseen (p. ej., estampados, logotipos de empresa, etc.).

Sea cual sea su elección, con la novedosa tecnología de impresión de Schlüter-Systems estará un paso por delante en el diseño de perfiles de remate para revestimientos cerámicos.

En las siguientes páginas encontrará qué perfiles se pueden imprimir y cómo debe hacer su pedido. Si tiene alguna pregunta sobre MyDesign by Schlüter-Systems, nuestros técnicos comerciales estarán disponibles para ayudarle. Puede encontrar rápidamente los datos de contacto en nuestra página web. Estamos encantados de formar parte de sus proyectos con Schlüter-MyDesign.





MyDesign by Schlüter-Systems

Individual y fácil de pedir

En las siguientes páginas encontrará los productos, que se pueden imprimir del programa MyDesign by Schlüter-Systems. Tenga en cuenta, que en el programa MyDesign se aplica un suplemento fijo por cada impresión personalizada. Una vez seleccionado el diseño de la impresión personalizada, se puede imprimir con este motivo cualquier número de perfiles y accesorios de la gama MyDesign. El suplemento fijo del programa MyDesign es de 461,25 € por cada diseño de impresión personalizada.

Para calcular de un modo sencillo el precio de la impresión de sus productos MyDesign, siga los pasos de la sección "Precio".

Pedido

Calcular el precio en cinco pasos:

1. Seleccionar el perfil del programa MyDesign p. ej. QUADDEC-AC (C / Q ...* DP)
2. Seleccionar la altura | Agregar el nº de artículo p. ej. 6 mm | C / Q 60 DP
3. Seleccionar el ángulo de esquina, tapón de terminación o pieza de empalme p. ej. C / EV / Q 60 DP
4. Enviar una muestra de azulejo o un archivo con el diseño deseado
5. Confirmar impresión de prueba

Si tiene preguntas o quiere hacer un pedido, póngase en contacto con el técnico comercial de su zona. Encontrará información detallada en nuestra página web: <https://qr.schluter.es/mydesign.aspx>

Precio

Calcular el precio en cuatro pasos:

1. Seleccionar el precio del perfil deseado**
2. Incremento MyDesign C 16,91 € por metro lineal
3. Precio de los ángulos de esquina / tapón de terminación / piezas de empalme Suplemento fijo 29,21 € por unidad
4. Suplemento fijo MyDesign (por cada diseño de impresión personalizada) 461,25 €*

* El importe no es susceptible de descuento

** Para calcular el precio tome como referencia los precios de los productos en acabado AC

Ayuda de cálculo

1. Producto	2. Incremento	3. Accesorios	4. Suplemento fijo	Precio
<input type="text"/>	<input type="text"/>	<input type="text"/>	<input type="text"/>	<input type="text"/>
<input type="text"/>	<input type="text"/>	<input type="text"/>	<input type="text"/>	<input type="text"/>
<input type="text"/>	<input type="text"/>	<input type="text"/>	<input type="text"/>	<input type="text"/>
<input type="text"/>	<input type="text"/>	<input type="text"/>	<input type="text"/>	<input type="text"/>
<input type="text"/>	<input type="text"/>	<input type="text"/>	<input type="text"/>	<input type="text"/>
<input type="text"/>	<input type="text"/>	<input type="text"/>	<input type="text"/>	<input type="text"/>

Perfil de remate | Esquina

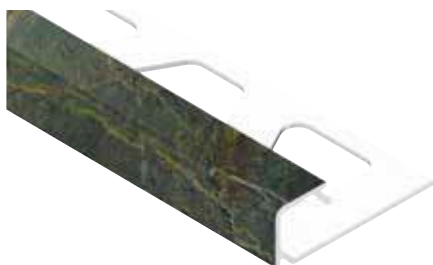
**Schlüter®-QUADEC-AC**

Aluminio lacado
 Longitud de suministro: 2,50 m/3,00 m, altura: 6 mm, 8 mm, 10 mm, 11 mm, 12,5 mm
 Ángulo externo/interno 90° en alturas: 6 mm, 8 mm, 10 mm, 11 mm, 12,5 mm

Productos disponibles	N.º art.	Incremento MyDesign
Perfil 2,50 m (6–12,5 mm)	C / Q ...* DP	C
Perfil 3,00 m (6–12,5 mm)	C / Q ...* DP/300	C
Ángulo externo/interno 90° (6–12,5 mm)	C / EV / Q ...* DP	Suplemento fijo

* Añadir la altura al nº de art. (p. ej., C / Q 60 DP)

La gama completa de productos Schlüter-QUADEC-AC se encuentra disponible en la página 63.

Perfil de remate | Esquina

**Schlüter®-RONDEC-AC**

Aluminio lacado
 Longitud de suministro: 2,50 m/3,00 m, altura: 6 mm, 8 mm, 10 mm, 11 mm, 12,5 mm
 Ángulo externo 90°, ángulo interno 90° en alturas: 6 mm, 8 mm, 10 mm, 11 mm, 12,5 mm

Productos disponibles	N.º art.	Incremento MyDesign
Perfil 2,50 m (6–12,5 mm)	C / RO ...* DP	C
Perfil 3,00 m (6–12,5 mm)	C / RO ...* DP/300	C
Ángulo externo 90° (6–12,5 mm)	C / EV / ...* DP	Suplemento fijo
Ángulo interno 90° (6–12,5 mm)	C / IV / RO ...* DP	Suplemento fijo

* Añadir la altura al nº de art. (p. ej., C / RO 60 DP)

La gama completa de productos Schlüter-RONDEC-AC se encuentra disponible en la página 72 (perfiles) y 71 (ángulos).

Perfil de remate | Esquina

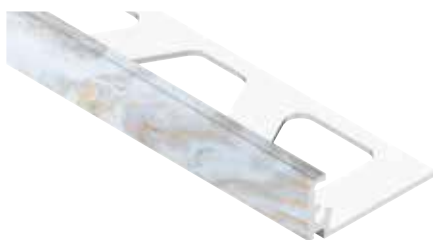
**Schlüter®-JOLLY-AC**

Aluminio lacado
 Longitud de suministro: 2,50 m/3,00 m, altura: 6 mm, 8 mm, 10 mm, 11 mm, 12,5 mm
 Ángulo externo 90° en alturas: 6 mm, 8 mm, 10 mm, 11 mm, 12,5 mm

Productos disponibles	N.º art.	Incremento MyDesign
Perfil 2,50 m (6–12,5 mm)	C / J ...* DP	C
Perfil 3,00 m (6–12,5 mm)	C / J ...* DP/300	C
Ángulo externo 90° (6–12,5 mm)	C / EV / J ...* DP	Suplemento fijo

* Añadir la altura al nº de art. (p. ej., C / J 60 DP)

La gama completa de productos Schlüter-JOLLY-AC se encuentra disponible en la página 82.

Personalizado y resistente

Nuestros perfiles con impresión digital están sometidos a constantes controles de calidad. Garantizamos que nuestros perfiles MyDesign cumplan las exigencias más altas a través de pruebas de abrasión, flexión y corte, resistencia a los rayos UV, cambios de temperatura o exposición al agua salada o a productos químicos.



Perfil de cenefa

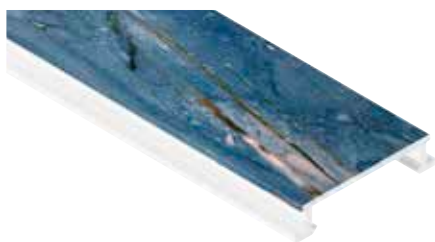

Schlüter®-DESIGNLINE-AC

Aluminio lacado
Longitud de suministro: 2,50 m

Productos disponibles	N.º art.	Incremento MyDesign
Perfil 2,50 m	C / DL 625 DP	C

La gama completa de productos Schlüter-DESIGNLINE se encuentra disponible en la página 96.

Rodapie | Esquina | Tapón de terminación | Empalme



Schlüter®-DESIGNBASE-SL-AC

Aluminio lacado
Longitud de suministro: 2,50 m, altura: 60 mm
Ángulo externo 90°, ángulo interno 90°, tapón de terminación izquierdo,
tapón de terminación derecho, empalme en altura: 60 mm

Productos disponibles	N.º art.	Incremento MyDesign
Perfil 2,50 m (60 mm)	C / DB SL 60 DP	C
Ángulo externo 90° (60 mm)	C / ED / DB SL 60 DP	Suplemento fijo
Ángulo interno 90° (60 mm)	C / ID / DB SL 60 DP	Suplemento fijo
Tapón de terminación izquierdo (60 mm)	C / EL / DB SL 60 DP	Suplemento fijo
Tapón de terminación derecho (60 mm)	C / ER / DB SL 60 DP	Suplemento fijo
Empalme (60 mm)	C / V / DB SL 60 DP	Suplemento fijo

La gama completa de productos Schlüter-DESIGNBASE-SL-A se encuentra disponible en las páginas 100–101.

Perfil de remate | Esquina



Schlüter®-RONDEC-STEP-AC

Aluminio lacado
Longitud de suministro: 2,50 m, altura: 8 mm, 10 mm, 12,5 mm
Ángulo externo 90°, ángulo externo 135°, ángulo interno 90°,
ángulo interno 135° en alturas: 8 mm, 10 mm, 12,5 mm

Productos disponibles	N.º art.	Incremento MyDesign
Perfil 2,50 m (8–12,5 mm)	C / RS ...* DP 39	C
Ángulo externo 90° (8–12,5 mm)	C / E90 RS ...* DP 39	Suplemento fijo
Ángulo externo 135° (8–12,5 mm)	C / E135 RS ...* DP 39	Suplemento fijo
Ángulo interno 90° (8–12,5 mm)	C / I90 RS ...* DP 39	Suplemento fijo
Ángulo interno 135° (8–12,5 mm)	C / I135 RS ...* DP 39	Suplemento fijo

* Añadir la altura al nº de art. (p. ej., C / RS 80 DP 39)

La gama completa de productos Schlüter-RONDEC-STEP se encuentra disponible en la página 104.

Perfil de escocia | Esquina | Tapón de terminación



Schlüter®-DILEX-AHK-AC

Aluminio lacado

Longitud de suministro: 2,50 m, altura: 8 mm, 10 mm, 12,5 mm

Ángulo externo 90°, ángulo externo 135°, ángulo interno 90°, ángulo interno 135°, tapón de terminación

Productos disponibles	N.º art.	Incremento MyDesign
Perfil 2,50 m (8–12,5 mm)	C / AHK 1S ...* DP	C
Ángulo externo 90° (conexión para RONDEC)	C / E90 / AHK 1S / DP	Suplemento fijo
Ángulo externo 90° (conexión para QUADDEC)	C / E90 Q / AHK 1S / DP	Suplemento fijo
Ángulo externo 135°	C / E135 / AHK 1S / DP	Suplemento fijo
Ángulo interno 90°	C / I90 / AHK 1S / DP	Suplemento fijo
Ángulo interno 135°	C / I135 / AHK 1S / DP	Suplemento fijo
Tapón de terminación	C / E / AHK 1S / DP	Suplemento fijo

* Añadir la altura al n.º de art. (p. ej., C / AHK 1S 80 DP)

La gama completa de productos Schlüter-DILEX-AHK se encuentra disponible en las páginas 151–152.

Perfil de escocia | Esquina | Tapón de terminación



Schlüter®-DILEX-AHKA-AC

Aluminio lacado

Longitud de suministro: 2,50 m, altura: 8 mm, 10 mm, 12,5 mm, 15 mm

Ángulo externo 90°, ángulo externo 135°, ángulo interno 90°, ángulo interno 135°, tapón de terminación izquierdo, tapón de terminación derecha

Productos disponibles	N.º art.	Incremento MyDesign
Perfil 2,50 m (8–15 mm)	C / AHKA ...* DP	C
Ángulo externo 90°	C / E90 / AHKA / DP	Suplemento fijo
Ángulo externo 135°	C / E135 / AHKA / DP	Suplemento fijo
Ángulo interno 90°	C / I90 / AHKA / DP	Suplemento fijo
Ángulo interno 135°	C / I135 / AHKA / DP	Suplemento fijo
Tapón de terminación, izquierda	C / EL / AHKA / DP	Suplemento fijo
Tapón de terminación, derecha	C / ER / AHKA / DP	Suplemento fijo

* Añadir la altura al n.º de art. (p. ej., C / AHKA 80 DP)

La gama completa de productos Schlüter-DILEX-AHKA se encuentra disponible en las páginas 150–151.



My Schlüter®-KERDI-LINE

Desagües lineales personalizados para platos de ducha

Además de los perfiles con colores RAL y los diseños impresos de la gama MyDesign by Schlüter-Systems, el grabado ofrece otra forma de personalizar los productos Schlüter. Las rejillas y los marcos de acero inoxidable de la gama KERDI-LINE se pueden personalizar mediante modernos procesos de grabado por láser. Ponga acentos de diseño con imágenes o textos, refuerce la identidad de su marca o simplemente proporcione una sonrisa por las mañanas.

De ese modo, la cadena hotelera puede recordar a su huésped dónde está; el distribuidor de cerámica puede ser recordado en cada proyecto de reforma o incluso los padres pueden dedicar mensajes especiales a sus hijos cada día. Sea quien sea y como sea: Schlüter-KERDI-LINE le ofrece la oportunidad de inmortalizarse. Descubra las posibilidades.



**YOUR
BRAND**





My Schlüter®-KERDI-LINE

Individual y fácil de pedir

En la siguiente página encontrará los productos adecuados para el grabado individual My Schlüter-KERDI-LINE. Con My Schlüter-KERDI-LINE puede realizar un grabado personalizado sobre la rejilla y/o sobre el marco en nuestros sistemas de desagüe lineal.

En la página contigua encontrará los recargos para los grabados que corresponden a las combinaciones rejilla/marco de las páginas 218–219.

Para calcular de un modo sencillo el precio del grabado, siga los pasos de la sección “Precio”.



Pedido

Su pedido en tres pasos:

- | | |
|--|-------------------------------------|
| 1. Seleccionar un producto del programa My KERDI-LINE | p. ej. KERDI-LINE-A (KLA 19 EB 100) |
| 2. Seleccionar el tipo de grabado | p. ej. macizo blanco (G1) |
| 3. Añadir la abreviatura del grabado al número de artículo | p. ej. KLA 19 EB 100 G1 |

Si tiene preguntas o quiere hacer un pedido, póngase en contacto con el técnico comercial de su zona.

Precio

Calcular el precio en dos pasos:

1. Seleccionar el precio de la combinación rejilla/marco deseada
2. Seleccionar el recargo My KERDI-LINE

Indicación:

El grabado personalizado de My Schlüter-KERDI-LINE no está disponible para los marcos y rejillas en acabado pulido o lacado en color, así como tampoco para los modelos Schlüter-KERDI-LINE-STYLE.

Combinación rejilla/marco



Schlüter®-KERDI-LINE-A 19 mm

Grabado macizo blanco sobre la rejilla (G1)

N.º art.	Suplemento de precio €/ ud.
...* G1	60,01

Grabado macizo negro sobre la rejilla (G2)

N.º art.	Suplemento de precio €/ ud.
...* G2	73,37

Grabado trazado negro sobre la rejilla (G3)

N.º art.	Suplemento de precio €/ ud.
...* G3	40,02

Grabado macizo blanco sobre la rejilla +
grabado trazado negro sobre el marco (G1R)

N.º art.	Suplemento de precio €/ ud.
...* G1R	96,71

Grabado macizo negro sobre la rejilla +
grabado trazado negro sobre el marco (G2R)

N.º art.	Suplemento de precio €/ ud.
...* G2R	110,05

Grabado trazado negro sobre la rejilla y el marco (G3R)

N.º art.	Suplemento de precio €/ ud.
...* G3R	76,70

Grabado trazado negro sobre el marco (GR)

N.º art.	Suplemento de precio €/ ud.
...* GR	38,72

* Completar el nº de artículo
(p. ej. KLA 19 EB 70 G1R)

Schlüter®-KERDI-LINE-B 19 mm

Grabado trazado negro sobre el marco (GR)

N.º art.	Suplemento de precio €/ ud.
...* GR	38,72

Schlüter®-KERDI-LINE-C 19 mm

Grabado trazado negro sobre el marco (GR)

N.º art.	Suplemento de precio €/ ud.
...* GR	38,72





Perfiles Schlüter

Para el acabado perfecto de pavimentos cerámicos

El perfil original Schlüter-SCHIENE delimita los pavimentos cerámicos y protege los cantos de la cerámica y de la piedra natural de deterioros por agresiones mecánicas. Con el perfil Schlüter-RENO se facilitan las transiciones entre diversos pavimentos a distinto nivel. En definitiva, con todos nuestros perfiles para pavimentos cerámicos se consigue un acabado estético y duradero.





Perfiles de remate

Schlüter®-SCHIENE	39
Schlüter®-SCHIENE-TS	40
Schlüter®-SCHIENE-A	42
Schlüter®-SCHIENE-AC	43
Schlüter®-SCHIENE-ES	44
Schlüter®-SCHIENE-BASIC	45
Schlüter®-SCHIENE-V	45

Perfiles de transición

Schlüter®-RENO-TK	46
Schlüter®-RENO-V	47
Schlüter®-RENO-VT	48
Schlüter®-RENO-VB	48
Schlüter®-RENO-U	49
Schlüter®-RENO-RAMP	50
Schlüter®-RENO-RAMP-K	50
Schlüter®-RENO-T	51

Perfiles de separación

Schlüter®-TERRAZZO	51
--------------------	----

Perfiles de ángulo

Schlüter®-WINKEL	48
------------------	----



Schlüter[®]-SCHIENE

“El original” desde 1975

Desde hace 50 años los colocadores de cerámica apuestan por Schlüter-SCHIENE cuando quieren proteger su trabajo. Desarrollado por el maestro colocador de cerámica Werner Schlüter en 1975 y basándose en la práctica, nuestro producto más famoso sigue ofreciendo hoy en día una protección perfecta de los cantos gracias a sus características especiales de diseño:

- 1 remate con inclinación de 87° para una distribución de cargas óptima
- 2 media caña interior para soportar tensiones elevadas
- 3 cabezal reforzado con inclinación de 5°
- 4 separador patentado

La suma de todos estos detalles marcan la diferencia.

Le ofrecemos el perfil SCHIENE adecuado para su proyecto en latón, aluminio, acero inoxidable, cromado o lacado. En la altura que necesita y con disponibilidad inmediata.



Perfil de remate

Schlüter®-SCHIENE



Schlüter-SCHIENE es un perfil especial para proteger y decorar los cantos de los pavimentos cerámicos, que también se puede utilizar adecuadamente para otros recubrimientos y distintas aplicaciones. Mediante el separador queda definida una junta entre el perfil y la baldosa. Schlüter-SCHIENE-E no tiene separador.

(Ficha técnica 1.1)

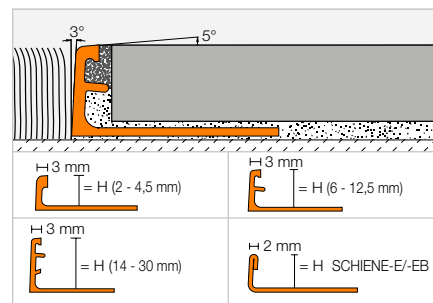

Schlüter®-SCHIENE-M



Latón

H (mm)	L = 2,50 m N.º art.	€/m	KV (ud.)
—	—	—	—
3	M 30	9,38	120
4,5	M 45	9,38	120
6	M 60	9,52	120
—	—	—	—
8	M 80	10,13	120
9	M 90	10,50	120
10	M 100	10,67	120
11	M 110	11,56	120
12,5	M 125	11,79	120
—	—	—	—
15	M 150	12,67	120
16	M 160	13,78	120
17,5	M 175	14,07	120
20	M 200	14,81	120
—	—	—	—
22,5	M 225	17,44	120
25	M 250	18,54	120
—	—	—	—
30	M 300	20,52	120
L = 1,00 m			
4,5	M 45/100	9,97	240
6	M 60/100	10,13	240
8	M 80/100	10,74	240
10	M 100/100	11,29	240
12,5	M 125/100	12,39	240
15	M 150/100	13,27	240

Schlüter®-SCHIENE-A



Aluminio

H (mm)	L = 2,50 m N.º art.	€/m	KV (ud.)
2	A 20	3,92	120
3	A 30	3,92	120
4,5	A 45	3,92	120
6	A 60	3,92	120
7	A 70	4,00	120
8	A 80	4,07	120
9	A 90	4,14	120
10	A 100	4,22	120
11	A 110	4,52	120
12,5	A 125	4,77	120
14	A 140	5,11	120
15	A 150	5,40	120
16	A 160	5,68	120
17,5	A 175	6,01	120
20	A 200	6,18	120
21	A 210	6,52	120
22,5	A 225	6,84	120
25	A 250	7,13	120
27,5	A 275	7,46	120
30	A 300	7,83	120
L = 1,00 m			
4,5	A 45/100	4,52	240
6	A 60/100	4,52	240
8	A 80/100	4,67	240
10	A 100/100	4,87	240
12,5	A 125/100	5,40	240
15	A 150/100	6,01	240

Schlüter®-SCHIENE-AE



Aluminio anodizado mate natural

H (mm)	L = 2,50 m N.º art.	€/m	KV (ud.)
2	AE 20	5,40	120
3	AE 30	5,40	120
4,5	AE 45	5,46	120
6	AE 60	5,68	120
7	AE 70	5,84	120
8	AE 80	5,92	120
9	AE 90	6,18	120
10	AE 100	6,31	120
11	AE 110	6,72	120
12,5	AE 125	6,99	120
14	AE 140	7,46	120
15	AE 150	7,70	120
16	AE 160	8,24	120
17,5	AE 175	8,38	120
20	AE 200	9,46	120
21	AE 210	9,90	120
22,5	AE 225	10,05	120
25	AE 250	10,43	120
27,5	AE 275	10,87	120
30	AE 300	11,50	120
L = 1,00 m			
4,5	AE 45/100	6,02	240
6	AE 60/100	6,23	240
8	AE 80/100	6,52	240
10	AE 100/100	6,93	240
12,5	AE 125/100	7,69	240
15	AE 150/100	8,50	240

Schlüter®-SCHIENE-MC



Latón cromado

H (mm)	L = 2,50 m N.º art.	€/m	KV (ud.)
6	MC 60	30,89	120
8	MC 80	32,01	120
10	MC 100	32,39	120
11	MC 110	32,62	120
12,5	MC 125	32,89	120

Indicación:

El perfil Schlüter-SCHIENE-M / -A / -AE no tiene separador en las alturas de 2 mm, 3 mm y 4,5 mm.

Los productos en longitudes de 1,00 m no se suministran con el troquelado especial.

Para longitud de suministro 3 m completar el nº de artículo con "/300" (p. ej. M 60/300).

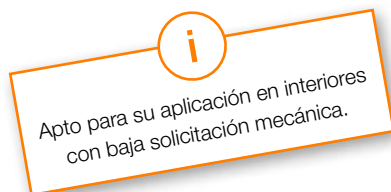



Schlüter®-SCHIENE-E



Acero inoxidable V2A

H (mm)	L = 2,50 m N.º art.	€/m	KV (ud.)
2	E 20	9,87	120
3	E 30	10,26	120
4,5	E 45	11,10	120
6	E 60	11,47	120
7	E 70	11,76	120
8	E 80	11,86	120
9	E 90	12,23	120
10	E 100	12,46	120
11	E 110	13,16	120
12,5	E 125	13,58	120
14	E 140	14,23	120
15	E 150	14,89	120
16	E 160	15,49	120
17,5	E 175	15,87	120
20	E 200	16,42	120
22,5	E 225	17,17	120
25	E 250	18,08	120
30	E 300	19,15	120
	L = 1,00 m		
6	E 60 / 100	12,15	240
8	E 80 / 100	12,46	240
10	E 100 / 100	13,09	240
11	E 110 / 100	13,80	240
12,5	E 125 / 100	14,25	240

Schlüter®-SCHIENE-E V4A



Acero inoxidable V4A

H (mm)	L = 2,50 m N.º art.	€/m	KV (ud.)
4,5	E 45/V4A	12,28	120
6	E 60/V4A	12,87	120
8	E 80/V4A	13,11	120
10	E 100/V4A	13,81	120
11	E 110/V4A	14,64	120
12,5	E 125/V4A	15,11	120
14	E 140/V4A	15,81	120
15	E 150/V4A	16,57	120
16	E 160/V4A	17,21	120
17,5	E 175/V4A	17,63	120
20	E 200/V4A	18,23	120
22,5	E 225/V4A	19,12	120
25	E 250/V4A	20,10	120
30	E 300/V4A	21,31	120

Schlüter®-SCHIENE-EB



Acero inoxidable V2A cepillado

H (mm)	L = 2,50 m N.º art.	€/m	KV (ud.)
6	E 60 EB	17,19	120
8	E 80 EB	17,57	120
9	E 90 EB	17,87	120
10	E 100 EB	18,17	120
11	E 110 EB	19,11	120
12,5	E 125 EB	19,33	120

Indicación:

Los productos en longitudes de 1,00 m no se suministran con el troquelado especial. Para longitud de suministro 3 m completar el nº de artículo con "/300" (p. ej. M 60/300).

Perfil de remate

Schlüter®-SCHIENE-TS



Schlüter-SCHIENE-TS es un perfil decorativo fabricado en aluminio lacado texturizado que se adapta a las tendencias actuales de diseño de los recubrimientos cerámicos. Su ángulo de 87° protege las baldosas de forma segura contra agresiones mecánicas. Mediante el separador patentado queda definida una junta entre el perfil y la baldosa. (Ficha técnica 1.1)

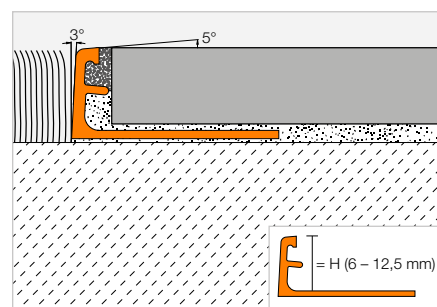

Schlüter®-SCHIENE-MBW



Aluminio lacado blanco mate texturizado

H (mm)	L = 2,50 m N.º art.	€/m	KV (ud.)
3	A 30 MBW	7,20	120
4,5	A 45 MBW	7,35	120
6	A 60 MBW	7,50	120
8	A 80 MBW	7,93	120
10	A 100 MBW	8,55	120
11	A 110 MBW	8,79	120
12,5	A 125 MBW	9,12	120

Schlüter®-SCHIENE-MGS



Aluminio lacado negro mate texturizado

H (mm)	L = 2,50 m N.º art.	€/m	KV (ud.)
3	A 30 MGS	7,20	120
4,5	A 45 MGS	7,35	120
6	A 60 MGS	7,50	120
8	A 80 MGS	7,93	120
10	A 100 MGS	8,55	120
11	A 110 MGS	8,79	120
12,5	A 125 MGS	9,12	120

Schlüter®-SCHIENE-TSB



Aluminio texturizado beige

H (mm)	L = 2,50 m N.º art.	€/m	KV (ud.)
-	-	-	-
-	-	-	-
6	A 60 TSB	14,50	120
8	A 80 TSB	15,16	120
10	A 100 TSB	15,81	120
11	A 110 TSB	16,14	120
12,5	A 125 TSB	16,47	120

Para longitud de suministro 3 m completar el nº de artículo con "/300" (p. ej. A 60 MBW/300).

Schlüter®-SCHIENE-TSBG



Aluminio texturizado gris beige

H (mm)	L = 2,50 m N.º art.	€/m	KV (ud.)
6	A 60 TSBG	14,50	120
8	A 80 TSBG	15,16	120
10	A 100 TSBG	15,81	120
11	A 110 TSBG	16,14	120
12,5	A 125 TSBG	16,47	120

Schlüter®-SCHIENE-TSC



Aluminio texturizado crema

H (mm)	L = 2,50 m N.º art.	€/m	KV (ud.)
6	A 60 TSC	14,50	120
8	A 80 TSC	15,16	120
10	A 100 TSC	15,81	120
11	A 110 TSC	16,14	120
12,5	A 125 TSC	16,47	120

Schlüter®-SCHIENE-TSDA



Aluminio texturizado antracita oscuro

H (mm)	L = 2,50 m N.º art.	€/m	KV (ud.)
6	A 60 TSDA	14,50	120
8	A 80 TSDA	15,16	120
10	A 100 TSDA	15,81	120
11	A 110 TSDA	16,14	120
12,5	A 125 TSDA	16,47	120

Schlüter®-SCHIENE-TSG



Aluminio texturizado gris

H (mm)	L = 2,50 m N.º art.	€/m	KV (ud.)
6	A 60 TSG	14,50	120
8	A 80 TSG	15,16	120
10	A 100 TSG	15,81	120
11	A 110 TSG	16,14	120
12,5	A 125 TSG	16,47	120

Schlüter®-SCHIENE-TSI



Aluminio texturizado marfil

H (mm)	L = 2,50 m N.º art.	€/m	KV (ud.)
6	A 60 TSI	14,50	120
8	A 80 TSI	15,16	120
10	A 100 TSI	15,81	120
11	A 110 TSI	16,14	120
12,5	A 125 TSI	16,47	120

Schlüter®-SCHIENE-TSLA



Aluminio texturizado antracita claro

H (mm)	L = 2,50 m N.º art.	€/m	KV (ud.)
6	A 60 TSLA	14,50	120
8	A 80 TSLA	15,16	120
10	A 100 TSLA	15,81	120
11	A 110 TSLA	16,14	120
12,5	A 125 TSLA	16,47	120

Schlüter®-SCHIENE-TSOB



Aluminio texturizado bronce

H (mm)	L = 2,50 m N.º art.	€/m	KV (ud.)
6	A 60 TSOB	14,50	120
8	A 80 TSOB	15,16	120
10	A 100 TSOB	15,81	120
11	A 110 TSOB	16,14	120
12,5	A 125 TSOB	16,47	120

Schlüter®-SCHIENE-TSR



Aluminio texturizado óxido

H (mm)	L = 2,50 m N.º art.	€/m	KV (ud.)
6	A 60 TSR	14,50	120
8	A 80 TSR	15,16	120
10	A 100 TSR	15,81	120
11	A 110 TSR	16,14	120
12,5	A 125 TSR	16,47	120

Schlüter®-SCHIENE-TSSG



Aluminio texturizado gris piedra

H (mm)	L = 2,50 m N.º art.	€/m	KV (ud.)
6	A 60 TSSG	14,50	120
8	A 80 TSSG	15,16	120
10	A 100 TSSG	15,81	120
11	A 110 TSSG	16,14	120
12,5	A 125 TSSG	16,47	120

Acabados y colores disponibles



Puede encontrar un resumen de todos los acabados y colores a partir de la página 348.

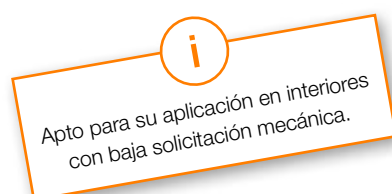



Perfil de remate

Schlüter®-SCHIENE-A



Schlüter-SCHIENE-A es un perfil decorativo de aluminio, disponible en diferentes acabados y superficies anodizadas. Su ángulo de 87° protege las baldosas de forma segura contra agresiones mecánicas. Mediante el separador patentado queda definida una junta entre el perfil y la baldosa. (Ficha técnica 1.1)

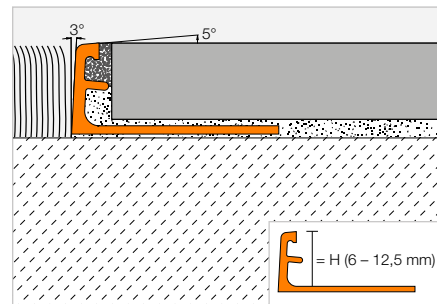

Schlüter®-SCHIENE-ACG



Aluminio anodizado cromo brillante

H (mm)	L = 2,50 m N.º art.	€/m	KV (ud.)
6	A 60 ACG	13,89	120
8	A 80 ACG	14,31	120
10	A 100 ACG	14,71	120
11	A 110 ACG	14,92	120
12,5	A 125 ACG	15,16	120

Schlüter®-SCHIENE-ACGB



Aluminio anodizado cromo cepillado

H (mm)	L = 2,50 m N.º art.	€/m	KV (ud.)
6	A 60 ACGB	13,89	120
8	A 80 ACGB	14,31	120
10	A 100 ACGB	14,71	120
11	A 110 ACGB	14,92	120
12,5	A 125 ACGB	15,16	120

Para longitud de suministro 3 m completar el n.º de artículo con "/300"
(p. ej. A 60 ACG/300).

Schlüter®-SCHIENE-AM



Aluminio anodizado dorado mate

H (mm)	L = 2,50 m N.º art.	€/m	KV (ud.)
6	A 60 AM	11,40	120
8	A 80 AM	11,74	120
10	A 100 AM	12,06	120
11	A 110 AM	12,24	120
12,5	A 125 AM	12,44	120

Schlüter®-SCHIENE-AMG



Aluminio anodizado dorado brillante

H (mm)	L = 2,50 m N.º art.	€/m	KV (ud.)
6	A 60 AMG	13,89	120
8	A 80 AMG	14,31	120
10	A 100 AMG	14,71	120
11	A 110 AMG	14,92	120
12,5	A 125 AMG	15,16	120

Schlüter®-SCHIENE-AMGB



Aluminio anodizado dorado cepillado

H (mm)	L = 2,50 m N.º art.	€/m	KV (ud.)
6	A 60 AMGB	13,89	120
8	A 80 AMGB	14,31	120
10	A 100 AMGB	14,71	120
11	A 110 AMGB	14,92	120
12,5	A 125 AMGB	15,16	120

Schlüter®-SCHIENE-AK



Aluminio anodizado cobreado mate

H (mm)	L = 2,50 m N.º art.	€/m	KV (ud.)
6	A 60 AK	11,40	120
8	A 80 AK	11,74	120
10	A 100 AK	12,06	120
11	A 110 AK	12,24	120
12,5	A 125 AK	12,44	120

Schlüter®-SCHIENE-AKG



Aluminio anodizado cobreado brillante

H (mm)	L = 2,50 m N.º art.	€/m	KV (ud.)
6	A 60 AKG	13,89	120
8	A 80 AKG	14,31	120
10	A 100 AKG	14,71	120
11	A 110 AKG	14,92	120
12,5	A 125 AKG	15,16	120

Schlüter®-SCHIENE-AKGB



Aluminio anodizado cobreado cepillado

H (mm)	L = 2,50 m N.º art.	€/m	KV (ud.)
6	A 60 AKGB	13,89	120
8	A 80 AKGB	14,31	120
10	A 100 AKGB	14,71	120
11	A 110 AKGB	14,92	120
12,5	A 125 AKGB	15,16	120

Schlüter®-SCHIENE-AT



Aluminio anodizado titanio mate

H (mm)	L = 2,50 m N.º art.	€/m	KV (ud.)
6	A 60 AT	11,40	120
8	A 80 AT	11,74	120
10	A 100 AT	12,06	120
11	A 110 AT	12,24	120
12,5	A 125 AT	12,44	120

Schlüter®-SCHIENE-ATG



Aluminio anodizado titanio brillante

H (mm)	L = 2,50 m N.º art.	€/m	KV (ud.)
6	A 60 ATG	13,89	120
8	A 80 ATG	14,31	120
10	A 100 ATG	14,71	120
11	A 110 ATG	14,92	120
12,5	A 125 ATG	15,16	120

Schlüter®-SCHIENE-ATGB



Aluminio anodizado titanio cepillado

H (mm)	L = 2,50 m N.º art.	€/m	KV (ud.)
6	A 60 ATGB	13,89	120
8	A 80 ATGB	14,31	120
10	A 100 ATGB	14,71	120
11	A 110 ATGB	14,92	120
12,5	A 125 ATGB	15,16	120

Schlüter®-SCHIENE-ABGB



Aluminio anodizado bronce envejecido cepillado

H (mm)	L = 2,50 m N.º art.	€/ m	KV (ud.)
6	A 60 ABGB	13,89	120
8	A 80 ABGB	14,31	120
10	A 100 ABGB	14,71	120
11	A 110 ABGB	14,92	120
12,5	A 125 ABGB	15,16	120

Schlüter®-SCHIENE-AGRB



Aluminio anodizado grafito cepillado

H (mm)	L = 2,50 m N.º art.	€/ m	KV (ud.)
6	A 60 AGRB	13,89	120
8	A 80 AGRB	14,31	120
10	A 100 AGRB	14,71	120
11	A 110 AGRB	14,92	120
12,5	A 125 AGRB	15,16	120

Schlüter®-SCHIENE-AGSG



Aluminio anodizado negro brillante

H (mm)	L = 2,50 m N.º art.	€/ m	KV (ud.)
6	A 60 AGSG	13,89	120
8	A 80 AGSG	14,31	120
10	A 100 AGSG	14,71	120
11	A 110 AGSG	14,92	120
12,5	A 125 AGSG	15,16	120

Puede encontrar un resumen de todos los acabados y colores a partir de la página 348.

i
Apto para su aplicación en interiores con baja sollicitación mecánica.

Perfil de remate

Schlüter®-SCHIENE-AC



Schlüter-SCHIENE-AC es un perfil decorativo de aluminio lacado. Su ángulo de 87° protege las baldosas de forma segura contra agresiones mecánicas. Mediante el separador patentado queda definida una junta entre el perfil y la baldosa.

(Ficha técnica 1.1)

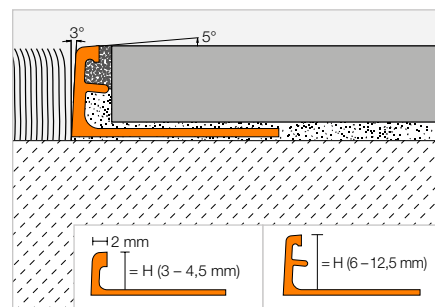

Schlüter®-SCHIENE-AC



Aluminio lacado

H (mm)	L = 2,50 m N.º art.	€/ m	KV (ud.)
3	A 30 ...*	7,20	120
4,5	A 45 ...*	7,35	120
6	A 60 ...*	7,50	120
8	A 80 ...*	7,93	120
10	A 100 ...*	8,55	120
11	A 110 ...*	8,79	120
12,5	A 125 ...*	9,12	120

i
Apto para su aplicación en interiores con baja sollicitación mecánica.

Para longitud de suministro 3 m completar el n.º de artículo con "/300" (p. ej. A 60 GS/300).

Completar el n.º de artículo con las siglas del color (p. ej., A 30 BW)

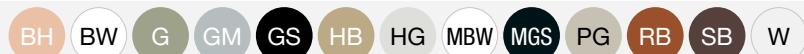

* Colores L = 2,50 m: BH - BW - G - GM - GS - HB - HG - MBW - MGS - PG - RB - SB - W

Colores L = 3,00 m: BW - GS - MBW - PG - W

Puede encontrar un resumen de todos los acabados y colores a partir de la página 348.



Schlüter®-SCHIENE-ES

Mejor con diferencia

- ✓ juntas perfectas
- ✓ instalación fácil y precisa
- ✓ separación entre adhesivo y material de rejuntado
- ✓ el único perfil del mercado fabricado en acero inoxidable con separador
- ✓ el único con separador patentado
- ✓ en acabado acero inoxidable y acero inoxidable cepillado
- ✓ separador patentado: descubra la diferencia



Perfil de remate

Schlüter®-SCHIENE-ES



Schlüter-SCHIENE-ES es un perfil de remate de pavimentos para cerámica y piedra natural fabricado en acero inoxidable con un separador integrado, que permite crear una junta definida entre el perfil y la baldosa.

(Ficha técnica 1.1)

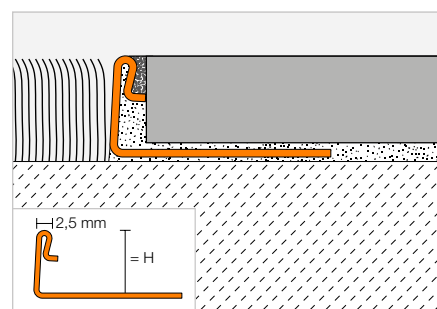

Schlüter®-SCHIENE-ES



Acero inoxidable V2A con separador

H (mm)	L = 2,50 m N.º art.	€/ m	KV (ud.)
8	ES 80	11,86	120
10	ES 100	12,46	120
11	ES 110	13,16	120
12,5	ES 125	13,58	120
L = 1,00 m			
8	ES 80 / 100	12,46	240
10	ES 100 / 100	13,09	240
11	ES 110 / 100	13,80	240
12,5	ES 125 / 100	14,25	240

Schlüter®-SCHIENE-ES-EB



Acero inoxidable cepillado V2A con separador

H (mm)	L = 2,50 m N.º art.	€/ m	KV (ud.)
8	ES 80 EB	17,57	120
10	ES 100 EB	18,17	120
11	ES 110 EB	19,11	120
12,5	ES 125 EB	19,33	120

Para longitud de suministro 3 m completar el n.º de artículo con "/300"
(p. ej. ES 80/300).

Indicación:

Los productos en longitudes de 1,00 m no se suministran con el troquelado especial.

Perfil de remate

Schlüter®-SCHIENE-BASIC



Schlüter-SCHIENE-BASIC es un perfil de remate para pavimentos cerámicos u otros recubrimientos, con una transición del ala de fijación al ala de remate, terminando en un cabezal en ángulo recto.

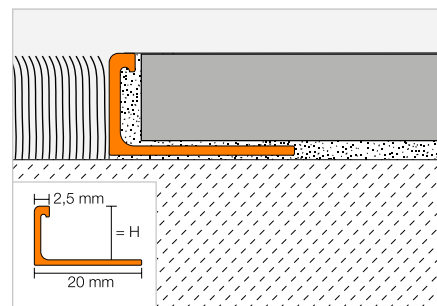

Schlüter®-SCHIENE-BASIC-M

Latón

H (mm)	L = 2,50 m N.º art.	€/ m	KV (ud.)
–	–	–	–
8	MBS 80	8,94	120
10	MBS 100	9,45	120
–	–	–	–
12,5	MBS 125	10,24	120
L = 1,00 m			
–	–	–	–
8	MBS 80/100	9,52	240
10	MBS 100/100	10,02	240
–	–	–	–
12,5	MBS 125/100	10,82	240

Schlüter®-SCHIENE-BASIC-A

Aluminio

H (mm)	L = 2,50 m N.º art.	€/ m	KV (ud.)
6	ABS 60	3,28	120
8	ABS 80	3,46	120
10	ABS 100	3,76	120
11	ABS 110	3,93	120
12,5	ABS 125	4,07	120
L = 1,00 m			
6	ABS 60/100	3,92	240
8	ABS 80/100	4,07	240
10	ABS 100/100	4,36	240
11	ABS 110/100	4,50	240
12,5	ABS 125/100	4,67	240

Schlüter®-SCHIENE-BASIC-AE

Aluminio anodizado mate natural

H (mm)	L = 2,50 m N.º art.	€/ m	KV (ud.)
6	AEBS 60	4,87	120
8	AEBS 80	5,11	120
10	AEBS 100	5,33	120
11	AEBS 110	5,52	120
12,5	AEBS 125	5,77	120

Para longitud de suministro 3 m completar el n.º de artículo con "/300"
(p. ej. ABS 60/300).

Perfil de remate

Schlüter®-SCHIENE-V



Schlüter-SCHIENE-V es un perfil de remate para parquet u otros recubrimientos, como por ejemplo terrazo. La transición entre el lado de fijación y el lado de remate es rectangular. Además, el lado de remate uniforme es apto para ser pulido.

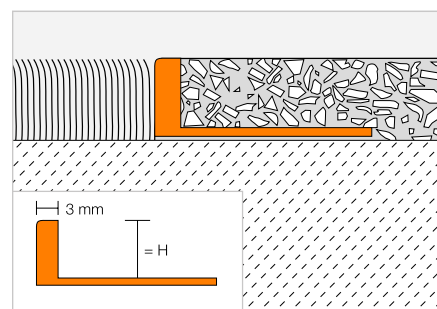

Schlüter®-SCHIENE-AV

Aluminio

H (mm)	L = 2,50 m N.º art.	€/ m	KV (ud.)
10	A 100 V	6,14	120
12,5	A 125 V	6,28	120
26	A 260 V	9,17	120



Perfil de transición

Schlüter®-RENO-TK



Schlüter-RENO-TK es un perfil, que sirve de tránsito entre el pavimento cerámico y una moqueta de menor espesor o de otros recubrimientos. Además, protege los cantos de las baldosas.

(Ficha técnica 1.4)

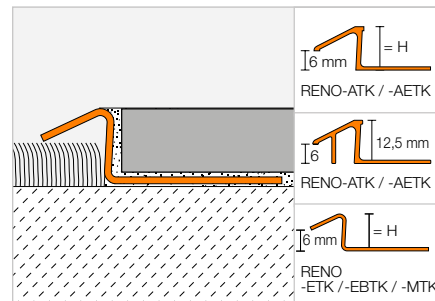

Schlüter®-RENO-MTK



Latón

H (mm)	L = 2,50 m N.º art.	€/ m	KV (ud.)
8	MTK 80	15,06	60
10	MTK 100	16,30	60
12,5	MTK 125	22,06	60
L = 1,00 m			
8	MTK 80/100	15,72	60
10	MTK 100/100	16,95	60
12,5	MTK 125/100	22,65	60

Schlüter®-RENO-ATK



Aluminio

H (mm)	L = 2,50 m N.º art.	€/ m	KV (ud.)
8	ATK 80	6,11	60
10	ATK 100	6,52	60
12,5	ATK 125	8,67	60
L = 1,00 m			
8	ATK 80/100	6,80	60
10	ATK 100/100	7,25	60
12,5	ATK 125/100	9,33	60

Schlüter®-RENO-AETK



Aluminio anodizado mate natural

H (mm)	L = 2,50 m N.º art.	€/ m	KV (ud.)
8	AETK 80	9,40	60
10	AETK 100	9,79	60
12,5	AETK 125	11,58	60
L = 1,00 m			
8	AETK 80/100	10,11	60
10	AETK 100/100	10,51	60
12,5	AETK 125/100	12,26	60

Schlüter®-RENO-ETK

Acero inoxidable V2A

H (mm)	L = 2,50 m N.º art.	€/ m	KV (ud.)
8	ETK 80	16,06	60
10	ETK 100	18,17	60
11	ETK 110	19,77	60
12,5	ETK 125	20,69	60
L = 1,00 m			
8	ETK 80/100	16,97	60
10	ETK 100/100	19,08	60
11	ETK 110/100	20,72	60
12,5	ETK 125/100	21,58	60

Schlüter®-RENO-EBTK

Acero inoxidable V2A cepillado

H (mm)	L = 2,50 m N.º art.	€/ m	KV (ud.)
8	EBTK 80	20,87	60
10	EBTK 100	23,66	60
11	EBTK 110	25,56	60
12,5	EBTK 125	26,89	60
L = 1,00 m			
8	EBTK 80/100	21,80	60
10	EBTK 100/100	24,61	60
11	EBTK 110/100	26,58	60
12,5	EBTK 125/100	27,82	60

Indicación:

Los productos en longitudes de 1,00 m no se suministran con el troquelado especial.

Schlüter®-RENO-V

Con ala de transición variable en altura



- ✓ evita puntos de tropiezo
- ✓ con ala de transición variable
- ✓ protege los bordes del revestimiento
- ✓ cubre cuidadosamente los bordes de una alfombra o de un pavimento vinílico
- ✓ perfil disponible en seis alturas y tres anchos de ala
- ✓ los perfiles portadores y las alas de transición se pueden combinar de forma individual

Perfil de transición

Schlüter®-RENO-V



Schlüter-RENO-V es un perfil de tránsito con un ala de transición variable en altura para la unión homogénea de dos recubrimientos a distinto nivel. Mediante el separador queda definida una junta entre el perfil y la baldosa. (Ficha técnica 1.7)

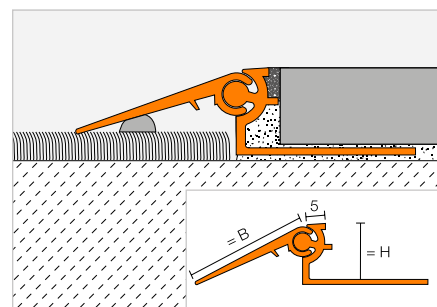

Schlüter®-RENO-AV

Aluminio

H (mm)	L = 2,50 m N.º art.	€/ m	KV (ud.)
8	AVT 80 B20	15,15	40
10	AVT 100 B20	15,52	40
12,5	AVT 125 B30	17,53	40
15	AVT 150 B30	17,68	40
17,5	AVT 175 B40	20,47	40
20	AVT 200 B40	21,08	40
L = 1,00 m			
8	AVT 80 B20/100	16,47	60
10	AVT 100 B20/100	16,78	60
12,5	AVT 125 B30/100	18,85	60
15	AVT 150 B30/100	19,05	60
17,5	AVT 175 B40/100	21,80	60
20	AVT 200 B40/100	22,49	60

Schlüter®-RENO-AEV

Aluminio anodizado mate natural

H (mm)	L = 2,50 m N.º art.	€/ m	KV (ud.)
8	AEVT 80 B20	23,37	40
10	AEVT 100 B20	23,80	40
12,5	AEVT 125 B30	25,95	40
15	AEVT 150 B30	26,58	40
17,5	AEVT 175 B40	29,70	40
20	AEVT 200 B40	31,18	40
L = 1,00 m			
8	AEVT 80 B20/100	24,68	60
10	AEVT 100 B20/100	25,15	60
12,5	AEVT 125 B30/100	27,33	60
15	AEVT 150 B30/100	27,81	60
17,5	AEVT 175 B40/100	30,97	60
20	AEVT 200 B40/100	32,54	60



Perfil de transición

Schlüter®-RENO-VT

Schlüter-RENO-VT es el perfil portador para el ala de transición variable en altura Schlüter-RENO-VB. Ambos artículos se pueden combinar entre ellos en todas las medidas.
(Ficha técnica 1.7)

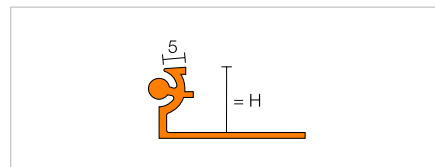

Schlüter®-RENO-AVT

Perfil portador de suelo de aluminio

H (mm)	L = 2,50 m N.º art.	€/ m	KV (ud.)
8	AVT 80	7,62	60
10	AVT 100	8,03	60
12,5	AVT 125	8,45	60
15	AVT 150	8,67	60
17,5	AVT 175	9,05	60
20	AVT 200	9,72	60

Schlüter®-RENO-AEVT

Perfil portador de suelo de aluminio anodizado mate natural

H (mm)	L = 2,50 m N.º art.	€/ m	KV (ud.)
8	AEVT 80	10,18	60
10	AEVT 100	10,69	60
12,5	AEVT 125	11,22	60
15	AEVT 150	11,85	60
17,5	AEVT 175	12,37	60
20	AEVT 200	14,02	60

Para solicitar los precios de Schlüter-RENO-VT y -VB en longitudes de 1 m (añadir el n.º del artículo, p.ej. AVT 80/100).

Perfil de transición

Schlüter®-RENO-VB

Schlüter-RENO-VB es el ala de transición variable en altura, que puede ser combinada en todas sus dimensiones con el perfil portador Schlüter-RENO-VT.
(Ficha técnica 1.7)

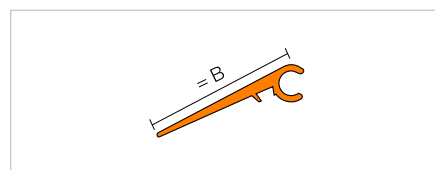

Schlüter®-RENO-AVB

Aluminio

B (mm)	L = 2,50 m N.º art.	€/ m	KV (ud.)
20	AVB 20	3,97	60
30	AVB 30	5,51	60
40	AVB 40	8,12	60

Schlüter®-RENO-AEVB

Aluminio anodizado mate natural

B (mm)	L = 2,50 m N.º art.	€/ m	KV (ud.)
20	AEVB 20	9,91	60
30	AEVB 30	11,58	60
40	AEVB 40	14,29	60

Para solicitar los precios de Schlüter-RENO-VT y -VB en longitudes de 1 m (añadir el n.º del artículo, p.ej. AVT 80/100).

Perfil de ángulo

Schlüter®-WINKEL



Schlüter-WINKEL es un perfil de ángulo macizo no perforado para diferentes campos de aplicación.

Schlüter®-WINKEL-A

Aluminio

L = 2,50 m N.º art.	€/ m	KV (ud.)
AW 15 x 30 x 2	6,52	60
AW 20 x 20 x 2	5,81	60
AW 30 x 30 x 2	8,95	60
AW 30 x 30 x 3	13,16	60
AW 40 x 20 x 2	8,87	60
AW 40 x 40 x 3	17,63	60

Perfil de transición

Schlüter®-RENO-U



Schlüter-RENO-U es un perfil para la transición continua entre dos pavimentos a distinto nivel. Mediante el separador queda definida una junta entre el perfil y la baldosa. Schlüter-RENO-EU, -EBU no tiene separador. (Ficha técnica 1.2)

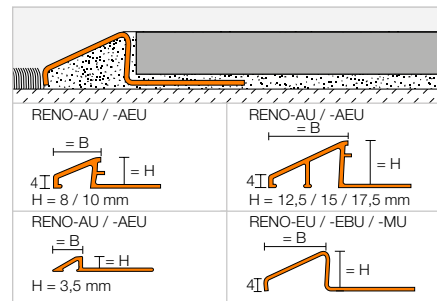

Schlüter®-RENO-MU

Latón

H (mm)	B (mm)	L = 2,50 m N.º art.	€/m	KV (ud.)
—	—	—	—	—
8	12,5	MU 80	17,99	60
10	16,5	MU 100	20,17	60
12,5	22	MU 125	26,67	60
15	27,5	MU 150	29,51	60
—	—	—	—	—
L = 1,00 m				
8	12,5	MU 80/100	18,95	60
10	16,5	MU 100/100	21,08	60
12,5	22	MU 125/100	27,61	60

Schlüter®-RENO-AU

Aluminio

H (mm)	B (mm)	L = 2,50 m N.º art.	€/m	KV (ud.)
3,5	9	AU 35	6,77	60
8	12,5	AU 80	7,01	60
10	16,5	AU 100	7,80	60
12,5	22	AU 125	10,02	60
15	27,5	AU 150	11,22	60
17,5	27	AU 175	12,57	60
L = 1,00 m				
8	12,5	AU 80/100	8,03	60
10	16,5	AU 100/100	8,75	60
12,5	22	AU 125/100	10,96	60

Schlüter®-RENO-AEU

Aluminio anodizado mate natural

H (mm)	B (mm)	L = 2,50 m N.º art.	€/m	KV (ud.)
3,5	9	AEU 35	9,55	60
8	12,5	AEU 80	10,25	60
10	16,5	AEU 100	11,22	60
12,5	22	AEU 125	13,63	60
15	27,5	AEU 150	15,21	60
17,5	27	AEU 175	16,47	60
L = 1,00 m				
8	12,5	AEU 80/100	11,22	60
10	16,5	AEU 100/100	12,26	60
12,5	22	AEU 125/100	14,54	60

Schlüter®-RENO-EU

Acero inoxidable V2A

H (mm)	B (mm)	L = 2,50 m N.º art.	€/m	KV (ud.)
8	13	EU 80	19,49	60
10	17,5	EU 100	21,37	60
11	20	EU 110	22,90	60
12,5	23	EU 125	23,67	60
15	28	EU 150	25,72	60
17,5	33,5	EU 175	28,03	60
20	44,5	EU 200	30,50	60
L = 1,00 m				
8	13	EU 80/100	20,39	60
10	17,5	EU 100/100	22,30	60
11	20	EU 110/100	23,83	60
12,5	23	EU 125/100	24,63	60

Schlüter®-RENO-EBU

Acero inoxidable V2A cepillado

H (mm)	B (mm)	L = 2,50 m N.º art.	€/m	KV (ud.)
8	13	EBU 80	25,31	60
10	17,5	EBU 100	27,76	60
11	20	EBU 110	29,84	60
12,5	23	EBU 125	30,73	60
15	28	EBU 150	33,47	60
17,5	33,5	EBU 175	36,46	60
20	44,5	EBU 200	39,66	60
L = 1,00 m				
8	13	EBU 80/100	26,24	60
10	17,5	EBU 100/100	28,66	60
11	20	EBU 110/100	30,78	60
12,5	23	EBU 125/100	31,64	60



Perfil de transición

Schlüter®-RENO-RAMP



Schlüter-RENO-RAMP es un perfil para la transición continua entre dos pavimentos a distinto nivel expuestos a altas agresiones mecánicas. Mediante el separador queda definida una junta entre el perfil y la baldosa. (Ficha técnica 1.2)

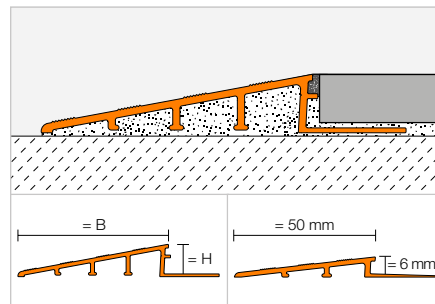

Schlüter®-RENO-RAMP-AE

Aluminio anodizado mate natural

H (mm)	B (mm)	L = 2,50 m N.º art.	€ / m	KV (ud.)
6	50	AERP 60 B50	23,81	60
10	64	AERP 100 B65	25,30	60
12,5	64	AERP 125 B65	25,87	60
12,5	89	AERP 125 B90	30,11	60
15	89	AERP 150 B90	32,81	60
20	89	AERP 200 B90	38,94	60

Perfil de transición

Schlüter®-RENO-RAMP-K



Schlüter-RENO-RAMP-K es un perfil para la transición continua entre dos pavimentos a distinto nivel expuestos a altas agresiones mecánicas. El perfil se puede colocar posteriormente entre el material de recubrimiento y el soporte. (Ficha técnica 1.2)

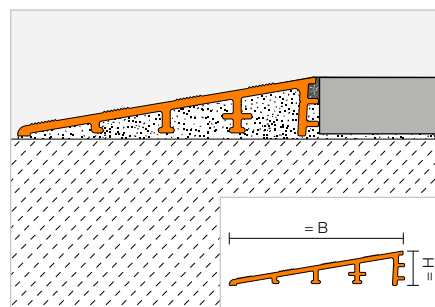

Schlüter®-RENO-RAMP-K

Aluminio anodizado mate natural

H (mm)	B (mm)	L = 2,50 m N.º art.	€ / m	KV (ud.)
12,5	64	AERPK 125 B65	21,98	60



Perfil de transición

Schlüter®-RENO-T



Schlüter-RENO-T es un perfil para su colocación posterior en la transición entre dos pavimentos al mismo nivel.
(Ficha técnica 1.3)

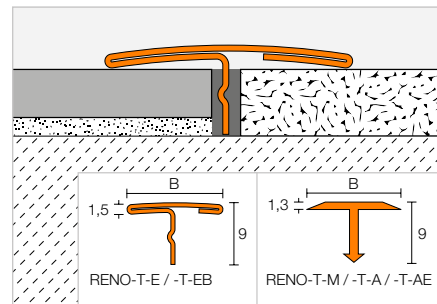

Schlüter®-RENO-T-M

Latón

B (mm)	L = 2,50 m N.º art.	€ / m	KV (ud.)
14	T 9/14 M	8,45	120
25	T 9/25 M	14,39	120
L = 1,00 m			
14	T 9/14 M/100	9,13	120
25	T 9/25 M/100	15,06	120

Schlüter®-RENO-T-A

Aluminio

B (mm)	L = 2,50 m N.º art.	€ / m	KV (ud.)
14	T 9/14 A	3,30	120
25	T 9/25 A	4,20	120
L = 1,00 m			
14	T 9/14 A/100	3,91	120
25	T 9/25 A/100	4,85	120

Schlüter®-RENO-T-AE

Aluminio anodizado mate natural

B (mm)	L = 2,50 m N.º art.	€ / m	KV (ud.)
14	T 9/14 AE	5,31	120
25	T 9/25 AE	5,74	120
L = 1,00 m			
14	T 9/14 AE/100	5,98	120
25	T 9/25 AE/100	6,38	120

Schlüter®-RENO-T-E

Acero inoxidable V2A

B (mm)	L = 2,50 m N.º art.	€ / m	KV (ud.)
14	T 9/14 E	12,25	120
25	T 9/25 E	15,83	120
L = 1,00 m			
14	T 9/14 E/100	12,92	120
25	T 9/25 E/100	16,47	120

Schlüter®-RENO-T-EB

Acero inoxidable V2A cepillado

B (mm)	L = 2,50 m N.º art.	€ / m	KV (ud.)
14	T 9/14 EB	15,93	120
25	T 9/25 EB	20,55	120
L = 1,00 m			
14	T 9/14 EB/100	16,81	120
25	T 9/25 EB/100	21,42	120

Indicación:

Con la máquina especial Schlüter-RUMA se pueden curvar los perfiles Schlüter-RENO-T-M / -T-A / -T-AE sin troquelado especial.

Perfil de separación

Schlüter®-TERRAZZO



Schlüter-TERRAZZO es un perfil de separación y decoración de latón macizo, que se debe instalar en el recubrimiento de terrazo.

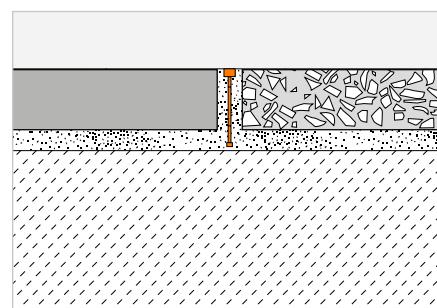

Schlüter®-TERRAZZO-M

Latón

H (mm)	L = 2,50 m N.º art.	€ / m	KV (ud.)
30	TM 4 x 30	13,25	120

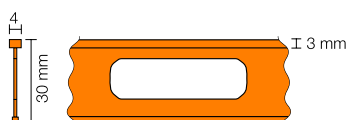



Perfiles Schlüter

Ángulos y cantoneras

La protección de los cantos no es una cuestión de gusto. Los bonitos acabados de los revestimientos de cerámica colocados a mano son demasiado valiosos para descuidar su protección. Con los perfiles de protección de Schlüter-Systems, Usted se asegurará un sólido resultado de su trabajo. Y gracias a la gran variedad de formas, colores y acabados, dispondrá de una libertad absoluta de diseño.





Perfiles de remate

Schlüter®-QUADEC	55–64
Schlüter®-RONDEC	65–75
Schlüter®-JOLLY	77–83
Schlüter®-FINEC	85–90
Schlüter®-DECO	91–92
Schlüter®-INDEC	92
Schlüter®-RONDEC-STEP	104–105
Schlüter®-SCHIENE-STEP	106–107

Perfiles de protección

Schlüter®-ECK	93–94
---------------	-------

Perfiles de escocia

Schlüter®-ECK-KHK	95
-------------------	----

Perfiles de cenefa

Schlüter®-DESIGNLINE	96
----------------------	----

Perfiles decorativos

Schlüter®-QUADEC-FS	97
---------------------	----

Perfiles portadores

Schlüter®-DECO-SG	98
-------------------	----

Perfiles de rodapiés

Schlüter®-DESIGNBASE	99–102
----------------------	--------



Perfiles Schlüter

“Heavy Metal” para la cerámica

Si desea combinar una protección segura de los bordes con un aspecto de alta calidad, que combine con accesorios cromados o de acero inoxidable, éste es el lugar correcto. Ya sea acero inoxidable o latón cromado, con Schlüter-QUADEC cada revestimiento cerámico lucirá como el primer día con el paso del tiempo.



Perfil de remate

Schlüter®-QUADEC-MC



Schlüter-QUADEC-MC es un perfil de remate de alta calidad de latón cromado para esquinas exteriores de paredes revestidas con baldosas cerámicas. La superficie del perfil forma una esquina exterior cuadrada. (Ficha técnica 2.10)

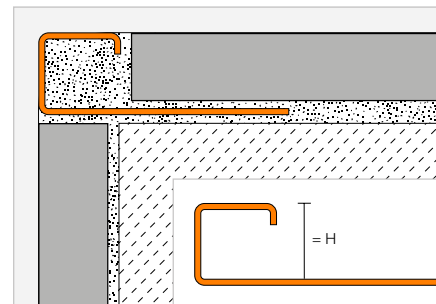

Schlüter®-QUADEC-MC

Latón cromado

H (mm)	L = 2,50 m N.º art.	€ / m	KV (ud.)
6	Q 60 MC	35,48	120
8	Q 80 MC	37,50	120
10	Q 100 MC	39,09	120
11	Q 110 MC	40,23	120
12,5	Q 125 MC	41,26	120
15	Q 150 MC	43,48	120

Esquina

Schlüter®-QUADEC-MC/EV

Ángulo interno y externo 90° macizo de latón cromado

H (mm)	N.º art.	€ / ud.	P (ud.)
6	EV / Q 60 MC	20,39	50
8	EV / Q 80 MC	20,88	50
10	EV / Q 100 MC	22,52	50
11	EV / Q 110 MC	22,84	50
12,5	EV / Q 125 MC	23,05	50
15	EV / Q 150 MC	23,94	50

Schlüter®-QUADEC-MC/ED

Ángulo interno y externo 90° imitación fundición de metal a presión

H (mm)	N.º art.	€ / ud.	P (ud.)
6	ED / Q 60 MC	4,67	50
8	ED / Q 80 MC	4,67	50
10	ED / Q 100 MC	4,67	50
11	ED / Q 110 MC	4,67	50
12,5	ED / Q 125 MC	4,67	50
15	ED / Q 150 MC	4,67	50



El ángulo se puede utilizar tanto para las esquinas interiores, como para las exteriores.



Perfil de remate

Schlüter®-QUADEC-E



Schlüter-QUADEC-E es un perfil de remate de alta calidad de acero inoxidable para esquinas exteriores de paredes revestidas con baldosas cerámicas, que además ofrece una buena protección para los cantos. La superficie del perfil forma una esquina exterior cuadrada simétrica con los revestimientos cerámicos.

(Ficha técnica 2.10)

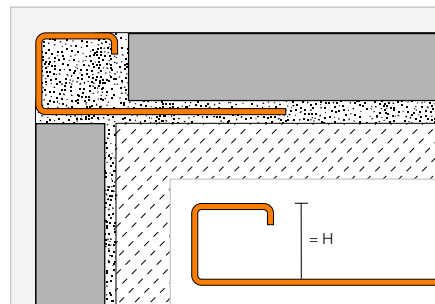

Schlüter®-QUADEC-E



Acero inoxidable V2A

H (mm)	L = 2,50 m N.º art.	€/m	KV (ud.)
4,5	Q 45 E	13,66	120
6	Q 60 E	14,57	120
7	Q 70 E	15,14	120
8	Q 80 E	15,71	120
9	Q 90 E	16,49	120
10	Q 100 E	16,81	120
11	Q 110 E	17,20	120
12,5	Q 125 E	17,84	120
14	Q 140 E	18,47	120
15	Q 150 E	18,99	120

Schlüter®-QUADEC-EB



Acero inoxidable V2A cepillado

H (mm)	L = 2,50 m N.º art.	€/m	KV (ud.)
—	—	—	—
6	Q 60 EB	19,13	120
7	Q 70 EB	19,74	120
8	Q 80 EB	20,60	120
9	Q 90 EB	21,45	120
10	Q 100 EB	22,09	120
11	Q 110 EB	22,95	120
12,5	Q 125 EB	23,45	120
14	Q 140 EB	24,66	120
15	Q 150 EB	25,03	120

Schlüter®-QUADEC-EP



Acero inoxidable V2A pulido

H (mm)	L = 2,50 m N.º art.	€/m	KV (ud.)
—	—	—	—
6	Q 60 EP	26,55	120
—	—	—	—
8	Q 80 EP	27,64	120
—	—	—	—
10	Q 100 EP	28,76	120
—	—	—	—
12,5	Q 125 EP	30,98	120
—	—	—	—
15	Q 150 EP	33,17	120

Schlüter®-QUADEC-E V4A



Acero inoxidable V4A

H (mm)	L = 2,50 m N.º art.	€/m	KV (ud.)
6	Q 60 E / V4A	16,22	120
8	Q 80 E / V4A	17,47	120
10	Q 100 E / V4A	18,72	120
12,5	Q 125 E / V4A	19,80	120

Indicación:

Los perfiles Schlüter-QUADEC-E/-EB en la altura de 14/15 mm no están disponibles con el troquelado especial.

Los perfiles Schlüter-QUADEC-EP en la altura de 15 mm no están disponibles con el troquelado especial.

Para longitud de suministro 3 m completar el nº de artículo con "/300" (p. ej. Q 60 E/300).

Esquina | Tapón de terminación | Empalme

Schlüter®-QUADEC-E/EV

Ángulo interno y externo 90° de acero inoxidable V2A

H (mm)	N.º art.	€/ud.	P (ud.)
4,5	EV / Q 45 E	23,78	50
6	EV / Q 60 E	24,27	50
7	EV / Q 70 E	24,59	50
8	EV / Q 80 E	24,92	50
9	EV / Q 90 E	26,42	50
10	EV / Q 100 E	26,93	50
11	EV / Q 110 E	27,23	50
12,5	EV / Q 125 E	27,53	50
14	EV / Q 140 E	28,03	50
15	EV / Q 150 E	28,21	50

Schlüter®-QUADEC-E/ED

Ángulo interno y externo 90° imitación fundición de metal a presión

H (mm)	N.º art.	€/ud.	P (ud.)
4,5	ED / Q 45 E	4,74	50
6	ED / Q 60 E	4,74	50
7	ED / Q 70 E	4,74	50
8	ED / Q 80 E	4,74	50
9	ED / Q 90 E	4,74	50
10	ED / Q 100 E	4,74	50
11	ED / Q 110 E	4,74	50
12,5	ED / Q 125 E	4,74	50
14	ED / Q 140 E	4,74	50
15	ED / Q 150 E	4,74	50



Schlüter®-QUADEC-EB/EV

 Ángulo interno y externo 90°
de acero inoxidable V2A cepillado

H (mm)	N.º art.	€ / ud.	P (ud.)
6	EV / Q 60 EB	28,23	50
7	EV / Q 70 EB	28,57	50
8	EV / Q 80 EB	28,94	50
9	EV / Q 90 EB	29,95	50
10	EV / Q 100 EB	31,26	50
11	EV / Q 110 EB	31,46	50
12,5	EV / Q 125 EB	31,94	50
14	EV / Q 140 EB	32,16	50
15	EV / Q 150 EB	32,70	50

Schlüter®-QUADEC-EB/ED

 Ángulo interno y externo 90°
imitación fundición de metal a presión cepillado

H (mm)	N.º art.	€ / ud.	P (ud.)
6	ED / Q 60 EB	6,92	50
7	ED / Q 70 EB	6,92	50
8	ED / Q 80 EB	6,92	50
9	ED / Q 90 EB	6,92	50
10	ED / Q 100 EB	6,92	50
11	ED / Q 110 EB	6,92	50
12,5	ED / Q 125 EB	6,92	50
14	ED / Q 140 EB	6,92	50
15	ED / Q 150 EB	6,92	50



El ángulo se puede utilizar tanto para las esquinas interiores, como para las exteriores.

Schlüter®-QUADEC-EB/EK*

 Tapón de terminación
de acero inoxidable V2A cepillado

H (mm)	N.º art.	€ / ud.	P (ud.)
6	EK / Q 60 EB	2,41	50
7	EK / Q 70 EB	2,41	50
8	EK / Q 80 EB	2,41	50
9	EK / Q 90 EB	2,41	50
10	EK / Q 100 EB	2,41	50
11	EK / Q 110 EB	2,41	50
12,5	EK / Q 125 EB	2,41	50
14	EK / Q 140 EB	2,41	50
15	EK / Q 150 EB	2,41	50

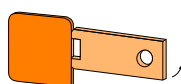

Schlüter-QUADEC-EB/EK

* Apto para Schlüter-QUADEC-E, V2A.

Schlüter®-QUADEC-EP/EV

 Ángulo interno y externo 90°
de acero inoxidable V2A pulido

H (mm)	N.º art.	€ / ud.	P (ud.)
6	EV / Q 60 EP	26,92	50
8	EV / Q 80 EP	28,54	50
10	EV / Q 100 EP	30,58	50
12,5	EV / Q 125 EP	33,17	50
15	EV / Q 150 EP	36,85	50

Schlüter®-QUADEC-EP/ED

 Ángulo interno y externo 90°
imitación fundición de metal a presión pulido

H (mm)	N.º art.	€ / ud.	P (ud.)
6	ED / Q 60 EP	4,80	50
8	ED / Q 80 EP	4,80	50
10	ED / Q 100 EP	4,80	50
12,5	ED / Q 125 EP	4,80	50
15	ED / Q 150 EP	4,80	50

Schlüter®-QUADEC-EV V4A

 Ángulo interno y externo 90°
de acero inoxidable V4A

H (mm)	N.º art.	€ / ud.	P (ud.)
6	EV / Q 60 E/V4A	27,00	50
8	EV / Q 80 E/V4A	27,69	50
10	EV / Q 100 E/V4A	29,94	50
12,5	EV / Q 125 E/V4A	30,59	50

Schlüter®-RONDEC-E/V

 Empalme para perfiles
de acero inoxidable

H (mm)	N.º art.	€ / ud.	P (ud.)
6	V / RO 60 E	2,38	50
8	V / RO 80 E	2,38	50
10	V / RO 100 E	2,38	50
11	V / RO 110 E	2,38	50
12,5	V / RO 125 E	2,38	50



Apto para Schlüter-RODEC y QUADEC.



Perfil de remate

Schlüter®-QUADEC-TS



Schlüter-QUADEC-TS es un perfil de remate de alta calidad para esquinas exteriores de paredes revestidas con baldosas cerámicas, fabricado en aluminio lacado texturizado. La superficie del perfil forma una esquina exterior cuadrada. Mediante el separador queda definida una junta entre el perfil y la baldosa. (Ficha técnica 2.10)

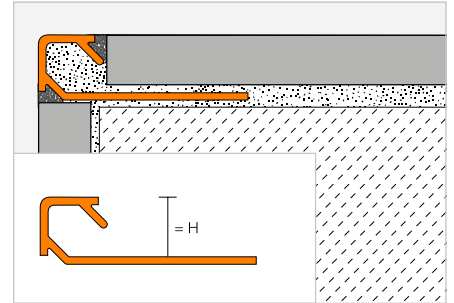

Schlüter®-QUADEC-MBW



Aluminio lacado blanco mate texturizado

H (mm)	L = 2,50 m N.º art.	€ / m	KV (ud.)
4,5	Q 45 MBW	7,82	120
6	Q 60 MBW	8,29	120
8	Q 80 MBW	9,28	120
10	Q 100 MBW	10,16	120
11	Q 110 MBW	11,37	120
12,5	Q 125 MBW	12,70	120

Schlüter®-QUADEC-MGS



Aluminio lacado negro mate texturizado

H (mm)	L = 2,50 m N.º art.	€ / m	KV (ud.)
4,5	Q 45 MGS	7,82	120
6	Q 60 MGS	8,29	120
8	Q 80 MGS	9,28	120
10	Q 100 MGS	10,16	120
11	Q 110 MGS	11,37	120
12,5	Q 125 MGS	12,70	120

Schlüter®-QUADEC-TSB



Aluminio texturizado beige

H (mm)	L = 2,50 m N.º art.	€ / m	KV (ud.)
4,5	Q 45 TSB	15,16	120
6	Q 60 TSB	15,81	120
8	Q 80 TSB	17,15	120
10	Q 100 TSB	18,45	120
11	Q 110 TSB	19,12	120
12,5	Q 125 TSB	20,10	120

Schlüter®-QUADEC-TSBG



Aluminio texturizado gris beige

H (mm)	L = 2,50 m N.º art.	€ / m	KV (ud.)
4,5	Q 45 TSBG	15,16	120
6	Q 60 TSBG	15,81	120
8	Q 80 TSBG	17,15	120
10	Q 100 TSBG	18,45	120
11	Q 110 TSBG	19,12	120
12,5	Q 125 TSBG	20,10	120

Schlüter®-QUADEC-TSC



Aluminio texturizado crema

H (mm)	L = 2,50 m N.º art.	€ / m	KV (ud.)
4,5	Q 45 TSC	15,16	120
6	Q 60 TSC	15,81	120
8	Q 80 TSC	17,15	120
10	Q 100 TSC	18,45	120
11	Q 110 TSC	19,12	120
12,5	Q 125 TSC	20,10	120

Schlüter®-QUADEC-TSDA



Aluminio texturizado antracita oscuro

H (mm)	L = 2,50 m N.º art.	€ / m	KV (ud.)
4,5	Q 45 TSDA	15,16	120
6	Q 60 TSDA	15,81	120
8	Q 80 TSDA	17,15	120
10	Q 100 TSDA	18,45	120
11	Q 110 TSDA	19,12	120
12,5	Q 125 TSDA	20,10	120

Schlüter®-QUADEC-TSG



Aluminio texturizado gris

H (mm)	L = 2,50 m N.º art.	€ / m	KV (ud.)
4,5	Q 45 TSG	15,16	120
6	Q 60 TSG	15,81	120
8	Q 80 TSG	17,15	120
10	Q 100 TSG	18,45	120
11	Q 110 TSG	19,12	120
12,5	Q 125 TSG	20,10	120

Schlüter®-QUADEC-TSI



Aluminio texturizado marfil

H (mm)	L = 2,50 m N.º art.	€ / m	KV (ud.)
4,5	Q 45 TSI	15,16	120
6	Q 60 TSI	15,81	120
8	Q 80 TSI	17,15	120
10	Q 100 TSI	18,45	120
11	Q 110 TSI	19,12	120
12,5	Q 125 TSI	20,10	120

Schlüter®-QUADEC-TSLA



Aluminio texturizado antracita claro

H (mm)	L = 2,50 m N.º art.	€ / m	KV (ud.)
4,5	Q 45 TSLA	15,16	120
6	Q 60 TSLA	15,81	120
8	Q 80 TSLA	17,15	120
10	Q 100 TSLA	18,45	120
11	Q 110 TSLA	19,12	120
12,5	Q 125 TSLA	20,10	120

Schlüter®-QUADEC-TSOB



Aluminio texturizado bronce

H (mm)	L = 2,50 m N.º art.	€ / m	KV (ud.)
4,5	Q 45 TSOB	15,16	120
6	Q 60 TSOB	15,81	120
8	Q 80 TSOB	17,15	120
10	Q 100 TSOB	18,45	120
11	Q 110 TSOB	19,12	120
12,5	Q 125 TSOB	20,10	120

Schlüter®-QUADEC-TSR



Aluminio texturizado óxido

H (mm)	L = 2,50 m N.º art.	€ / m	KV (ud.)
4,5	Q 45 TSR	15,16	120
6	Q 60 TSR	15,81	120
8	Q 80 TSR	17,15	120
10	Q 100 TSR	18,45	120
11	Q 110 TSR	19,12	120
12,5	Q 125 TSR	20,10	120

Schlüter®-QUADEC-TSSG



Aluminio texturizado gris piedra

H (mm)	L = 2,50 m N.º art.	€ / m	KV (ud.)
4,5	Q 45 TSSG	15,16	120
6	Q 60 TSSG	15,81	120
8	Q 80 TSSG	17,15	120
10	Q 100 TSSG	18,45	120
11	Q 110 TSSG	19,12	120
12,5	Q 125 TSSG	20,10	120

Para longitud de suministro 3 m completar el nº de artículo con "/300" (p. ej. Q 60 TSI/300).

Esquina | Empalme

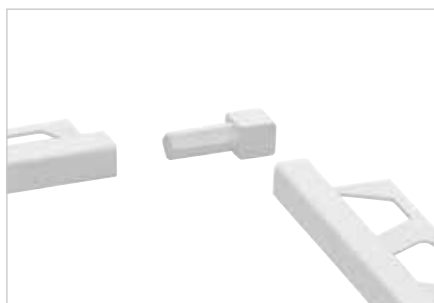

Schlüter®-QUADEC-AC/ED

Ángulo externo 90° imitación fundición de metal a presión para QUADEC-MBW/-MGS

H (mm)	N.º art.	€ / ud.	P (ud.)
4,5	ED / Q 45 ...*	4,67	50
6	ED / Q 60 ...*	4,67	50
8	ED / Q 80 ...*	4,67	50
10	ED / Q 100 ...*	4,67	50
11	ED / Q 110 ...*	4,67	50
12,5	ED / Q 125 ...*	4,67	50

Schlüter®-QUADEC-AC/EV

Ángulo interno y externo 90° para QUADEC-MBW/-MGS de aluminio macizo

H (mm)	N.º art.	€ / ud.	P (ud.)
4,5	EV / Q 45 ...*	12,52	50
6	EV / Q 60 ...*	12,52	50
8	EV / Q 80 ...*	12,52	50
10	EV / Q 100 ...*	12,52	50
11	EV / Q 110 ...*	12,52	50
12,5	EV / Q 125 ...*	12,52	50

Schlüter®-QUADEC-TS/EV

Ángulo interno y externo 90° aluminio texturizado

H (mm)	N.º art.	€ / ud.	P (ud.)
4,5	EV / Q 45 ...**	12,52	50
6	EV / Q 60 ...**	12,52	50
8	EV / Q 80 ...**	12,52	50
10	EV / Q 100 ...**	12,52	50
11	EV / Q 110 ...**	12,52	50
12,5	EV / Q 125 ...**	12,52	50



Completar el n.º de artículo con el acabado/color (p. ej., ED / Q 45 MGS)

* Acabados/Colores: MBW - MGS

** Acabados/Colores: TSB - TSBG - TSC - TSDA - TSG - TSI - TSLA - TSOB - TSR - TSSG

Schlüter®-RONDEC-A/V

Empalme para perfiles de aluminio

H (mm)	N.º art.	€ / ud.	P (ud.)
6	V / RO 60	1,27	50
8	V / RO 80	1,27	50
10	V / RO 100	1,27	50
11	V / RO 110	1,27	50
12,5	V / RO 125	1,27	50

Schlüter®-QUADEC-A/V

Empalme para perfiles de aluminio

H (mm)	N.º art.	€ / ud.	P (ud.)
6	V / Q 60	1,27	50



Schlüter®-RONDEC-A/V –
Apto para Schlüter®-RONDEC y -QUADEC.
Para H = 6 mm existe un empalme para RONDEC y otro para QUADEC.

Acabados y colores disponibles



Puede encontrar un resumen de todos los acabados y colores a partir de la página 348.



Schlüter®-QUADEC-A

¡Variedad al cuadrado! Anodizados y acabados

- ✓ perfiles de aluminio anodizado de alta calidad
- ✓ cinco colores anodizados diferentes
- ✓ cuatro acabados superficiales diferentes:
 - mate
 - brillante
 - cepillado
 - cepillado cruzado



Perfil de remate

Schlüter®-QUADEC-A



Schlüter-QUADEC-A es un perfil de remate de alta calidad de aluminio anodizado para esquinas exteriores de paredes revestidas con baldosas cerámicas. La superficie del perfil forma una esquina exterior cuadrada. Mediante el separador queda definida una junta entre el perfil y la baldosa. (Ficha técnica 2.10)

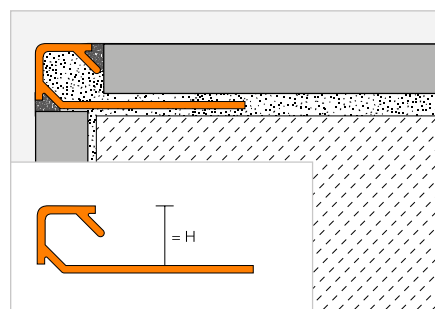

Schlüter®-QUADEC-AE



Aluminio anodizado mate natural

H (mm)	L = 2,50 m N.º art.	€/m	KV (ud.)
4,5	Q 45 AE	6,68	120
6	Q 60 AE	6,94	120
8	Q 80 AE	7,51	120
10	Q 100 AE	8,20	120
11	Q 110 AE	8,51	120
12,5	Q 125 AE	8,77	120

Schlüter®-QUADEC-ACG



Aluminio anodizado cromo brillante

H (mm)	L = 2,50 m N.º art.	€/m	KV (ud.)
4,5	Q 45 ACG	15,03	120
6	Q 60 ACG	15,79	120
8	Q 80 ACG	16,59	120
10	Q 100 ACG	17,63	120
11	Q 110 ACG	18,45	120
12,5	Q 125 ACG	19,62	120

Schlüter®-QUADEC-ACGB



Aluminio anodizado cromo cepillado

H (mm)	L = 2,50 m N.º art.	€/m	KV (ud.)
4,5	Q 45 ACGB	15,34	120
6	Q 60 ACGB	16,05	120
8	Q 80 ACGB	17,97	120
10	Q 100 ACGB	18,94	120
11	Q 110 ACGB	19,37	120
12,5	Q 125 ACGB	19,84	120

Schlüter®-QUADEC-AT

Aluminio anodizado titanio mate

H (mm)	L = 2,50 m N.º art.	€ / m	KV (ud.)
4,5	Q 45 AT	7,01	120
6	Q 60 AT	7,33	120
8	Q 80 AT	8,01	120
10	Q 100 AT	8,69	120
11	Q 110 AT	9,09	120
12,5	Q 125 AT	9,58	120

Schlüter®-QUADEC-ATG

Aluminio anodizado titanio brillante

H (mm)	L = 2,50 m N.º art.	€ / m	KV (ud.)
4,5	Q 45 ATG	15,03	120
6	Q 60 ATG	15,79	120
8	Q 80 ATG	16,59	120
10	Q 100 ATG	17,63	120
11	Q 110 ATG	18,45	120
12,5	Q 125 ATG	19,62	120

Schlüter®-QUADEC-ATGB

Aluminio anodizado titanio cepillado

H (mm)	L = 2,50 m N.º art.	€ / m	KV (ud.)
4,5	Q 45 ATGB	15,34	120
6	Q 60 ATGB	16,05	120
8	Q 80 ATGB	17,97	120
10	Q 100 ATGB	18,94	120
11	Q 110 ATGB	19,37	120
12,5	Q 125 ATGB	19,84	120

Schlüter®-QUADEC-AEX

Aluminio anodizado natural cepillado cruzado

H (mm)	L = 2,50 m N.º art.	€ / m	KV (ud.)
6	Q 60 AEX	16,05	120
8	Q 80 AEX	17,97	120
10	Q 100 AEX	18,94	120
11	Q 110 AEX	19,45	120
12,5	Q 125 AEX	19,84	120

Schlüter®-QUADEC-AMX

Aluminio anodizado dorado cepillado cruzado

H (mm)	L = 2,50 m N.º art.	€ / m	KV (ud.)
6	Q 60 AMX	16,05	120
8	Q 80 AMX	17,97	120
10	Q 100 AMX	18,94	120
11	Q 110 AMX	19,45	120
12,5	Q 125 AMX	19,84	120

Schlüter®-QUADEC-ATX

Aluminio anodizado titanio cepillado cruzado

H (mm)	L = 2,50 m N.º art.	€ / m	KV (ud.)
6	Q 60 ATX	16,05	120
8	Q 80 ATX	17,97	120
10	Q 100 ATX	18,94	120
11	Q 110 ATX	19,45	120
12,5	Q 125 ATX	19,84	120

Schlüter®-QUADEC-AQGX

Aluminio anodizado gris cuarzo cepillado cruzado

H (mm)	L = 2,50 m N.º art.	€ / m	KV (ud.)
6	Q 60 AQGX	16,05	120
8	Q 80 AQGX	17,97	120
10	Q 100 AQGX	18,94	120
11	Q 110 AQGX	19,45	120
12,5	Q 125 AQGX	19,84	120

Para longitud de suministro 3 m completar el nº de artículo con "/300" (p. ej. Q 60 AE/300).

Esquina | Empalme
Schlüter®-QUADEC-A/EV

 Ángulo interno y externo 90°
aluminio macizo

H (mm)	N.º art.	€ / ud.	P (ud.)
4,5	EV / Q 45 ...*	8,51	50
6	EV / Q 60 ...**	8,69	50
8	EV / Q 80 ...**	9,07	50
10	EV / Q 100 ...**	9,42	50
11	EV / Q 110 ...**	9,66	50
12,5	EV / Q 125 ...**	9,82	50

Schlüter®-QUADEC-A/ED

 Ángulo externo 90°
imitación aluminio

H (mm)	N.º art.	€ / ud.	P (ud.)
4,5	ED / Q 45 ...*	4,67	50
6	ED / Q 60 ...*	4,67	50
8	ED / Q 80 ...*	4,67	50
10	ED / Q 100 ...*	4,67	50
11	ED / Q 110 ...*	4,67	50
12,5	ED / Q 125 ...*	4,67	50

Schlüter®-RONDEC-A/V

 Empalme para perfiles
de aluminio

H (mm)	N.º art.	€ / ud.	P (ud.)
—	—	—	—
6	V / RO 60	1,27	50
8	V / RO 80	1,27	50
10	V / RO 100	1,27	50
11	V / RO 110	1,27	50
12,5	V / RO 125	1,27	50

Schlüter®-QUADEC-A/V

Empalme para perfiles de aluminio

H (mm)	N.º art.	€ / ud.	P (ud.)
6	V / Q 60	1,27	50

 Schlüter-QUADEC-A/V –
Apto para Schlüter-QUADEC y -RONDEC.
Para H = 6 mm existe un empalme para RONDEC y otro para QUADEC.

Completar el nº de artículo con las siglas del acabado (p. ej., ED / Q 45 ACGB)

* Acabados: ACG - ACGB - AE - AT - ATG - ATGB

** Acabados: ACG - ACGB - AE - AEX - AMX - AQGX - AT - ATG - ATGB - ATX

Puede encontrar un resumen de todos los acabados y colores a partir de la página 348.



Perfiles Schlüter

El color negro para el cuarto baño

El color negro está de moda y es imposible escapar de esta tendencia. Los perfiles, estantes y desagües en un elegante color negro texturizado (MGS) son la elección perfecta. Ya sea tono sobre tono o con contrastes decorativos, puede dar rienda suelta a su creatividad.

- ✓ el toque de color para sus proyectos
- ✓ el complemento perfecto para las tendencias actuales del diseño de la cerámica
- ✓ diseño cromático integrado para la zona de ducha





Perfil de remate

Schlüter®-QUADEC-AC



Schlüter-QUADEC-AC es un perfil de remate de alta calidad de aluminio lacado para esquinas exteriores de paredes revestidas con baldosas cerámicas. La superficie del perfil forma una esquina exterior cuadrada. Mediante el separador queda definida una junta entre el perfil y la baldosa. (Ficha técnica 2.10)

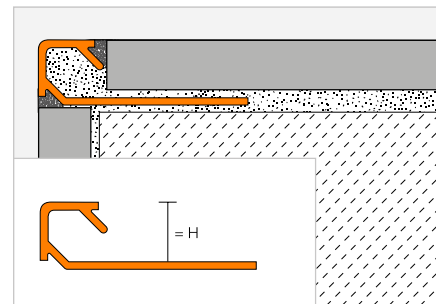

Schlüter®-QUADEC-AC

Aluminio lacado

H (mm)	L = 2,50 m N.º art.	€ / m	KV (ud.)
4,5	Q 45 ...*	7,82	120
6	Q 60 ...**	8,29	120
8	Q 80 ...**	9,28	120
10	Q 100 ...**	10,16	120
11	Q 110 ...**	11,37	120
12,5	Q 125 ...**	12,70	120

MyDesign by Schlüter-Systems
 Posibilidad de impresión o de lacado especial en 190 colores RAL Classic. Encontrará más información en la página 16.

Para longitud de suministro 3 m completar el n.º de artículo con "/300" (p. ej. Q 60 BW/300).

Esquina | Empalme

Schlüter®-QUADEC-AC/ED

Ángulo externo 90°
imitación fundición de metal a presión

H (mm)	N.º art.	€ / ud.	P (ud.)
4,5	ED / Q 45 ...*	4,67	50
6	ED / Q 60 ...**	4,67	50
8	ED / Q 80 ...**	4,67	50
10	ED / Q 100 ...**	4,67	50
11	ED / Q 110 ...**	4,67	50
12,5	ED / Q 125 ...**	4,67	50

Schlüter®-QUADEC-AC/EV

Ángulo interno y externo 90°
para QUADEC-MBW-/MGS de aluminio macizo

H (mm)	N.º art.	€ / ud.	P (ud.)
4,5	EV / Q 45 ...***	12,52	50
6	EV / Q 60 ...***	12,52	50
8	EV / Q 80 ...***	12,52	50
10	EV / Q 100 ...***	12,52	50
11	EV / Q 110 ...***	12,52	50
12,5	EV / Q 125 ...***	12,52	50

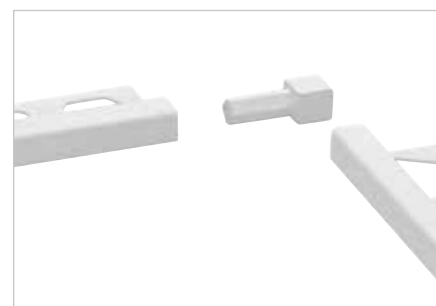

Schlüter®-RONDEC-A/V

Empalme para perfiles de aluminio

H (mm)	N.º art.	€ / ud.	P (ud.)
6	V / RO 60	1,27	50
8	V / RO 80	1,27	50
10	V / RO 100	1,27	50
11	V / RO 110	1,27	50
12,5	V / RO 125	1,27	50

Schlüter®-QUADEC-A/V

Empalme para perfiles de aluminio

H (mm)	N.º art.	€ / ud.	P (ud.)
6	V / Q 60	1,27	50



Schlüter-RONDEC-A/V – Apto para Schlüter-RONDEC y -QUADEC. Para H = 6 mm existe un empalme para RONDEC y otro para QUADEC.

Completar el n.º de artículo con las siglas del color (p. ej., EV / Q 45 MBW)



* Colores: BW - G - MBW - MGS - PG - PW - QG - VG - W

** Colores: BW - GS - MBW - MGS - PG - QG - VG - W

*** Colores: MBW - MGS

Colores L = 3,00 m: BW - GS - MBW - MGS - PG - QG - VG - W

Puede encontrar un resumen de todos los acabados y colores a partir de la página 348.





Perfil de remate

Schlüter®-QUADEC-PQ



Schlüter-QUADEC-PQ es un perfil de PVC coloreado para los remates y esquinas exteriores en paredes con recubrimientos cerámicos. La superficie del perfil forma una esquina exterior cuadrada. Mediante el separador queda definida una junta entre el perfil y la baldosa.

(Ficha técnica 2.10)

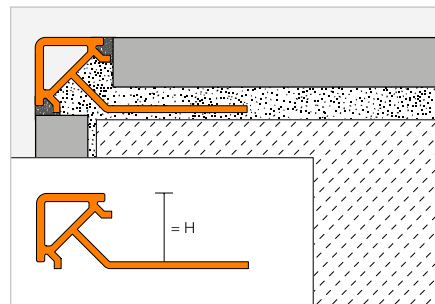

Schlüter®-QUADEC-PQ

PVC de color

H (mm)	L = 2,50 m N.º art.	€ / m	KV (ud.)
6	PQ 60 ...*	3,08	240
8	PQ 80 ...*	3,23	240
10	PQ 100 ...*	3,43	240
11	PQ 110 ...*	3,60	240
12,5	PQ 125 ...*	3,70	240

Esquina

Schlüter®-QUADEC-PQ/E

Ángulo externo 90°

H (mm)	N.º art.	€ / ud.	P (ud.)
6	E / PQ 60 ...*	1,92	50
8	E / PQ 80 ...*	1,92	50
10	E / PQ 100 ...*	1,92	50
11	E / PQ 110 ...*	1,92	50
12,5	E / PQ 125 ...*	1,92	50

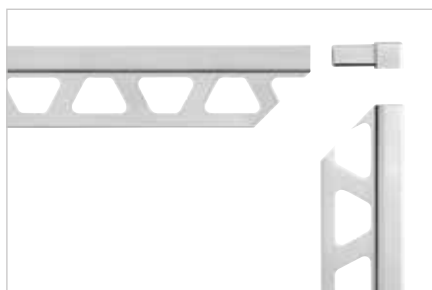

Completar el n.º de artículo con las siglas del color (p. ej., E / PQ 60 PG)



* Colores: BH - BW - GS - PG - SP - W

Puede encontrar un resumen de todos los acabados y colores a partir de la página 348.

Perfil de remate

Schlüter®-RONDEC-MC



Schlüter-**RONDEC-MC** son perfiles en latón cromado para las esquinas de paredes con revestimientos cerámicos.
(Ficha técnica 2.1)

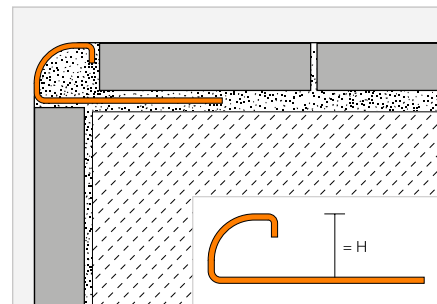

Schlüter®-RONDEC-MC

Latón cromado

H (mm)	L = 2,50 m N.º art.	€ / m	KV (ud.)
6	RO 60 MC	33,79	120
8	RO 80 MC	35,70	120
10	RO 100 MC	37,23	120
11	RO 110 MC	38,04	120
12,5	RO 125 MC	39,27	120

Esquina

Schlüter®-RONDEC-MC/EV

Ángulo externo 90°
macizo de latón cromado

H (mm)	N.º art.	€ / ud.	P (ud.)
6	EV / RO 60 MC	17,33	50
8	EV / RO 80 MC	18,10	50
10	EV / RO 100 MC	18,87	50
11	EV / RO 110 MC	19,11	50
12,5	EV / RO 125 MC	19,62	50

Schlüter®-RONDEC-MC/ED

Ángulo externo 90°
imitación fundición de metal a presión

H (mm)	N.º art.	€ / ud.	P (ud.)
6	ED / RO 60 MC	3,76	50
8	ED / RO 80 MC	3,76	50
10	ED / RO 100 MC	3,76	50
11	ED / RO 110 MC	3,76	50
12,5	ED / RO 125 MC	3,76	50



Schlüter®-RONDEC-MC/IV

Ángulo interno 90°
macizo de latón cromado

H (mm)	N.º art.	€ / ud.	P (ud.)
6	IV / RO 60 MC	17,33	50
8	IV / RO 80 MC	18,10	50
10	IV / RO 100 MC	18,87	50
11	IV / RO 110 MC	19,11	50
12,5	IV / RO 125 MC	19,62	50

Schlüter®-RONDEC-MC/ID

Ángulo interno 90°
imitación fundición de metal a presión

H (mm)	N.º art.	€ / ud.	P (ud.)
6	ID / RO 60 MC	3,76	50
8	ID / RO 80 MC	3,76	50
10	ID / RO 100 MC	3,76	50
11	ID / RO 110 MC	3,76	50
12,5	ID / RO 125 MC	3,76	50





Perfil de remate

Schlüter®-RONDEC-E



Schlüter-RODEC-E son perfiles de acero inoxidable con diferentes acabados para las esquinas de paredes con revestimientos cerámicos.

(Ficha técnica 2.1)

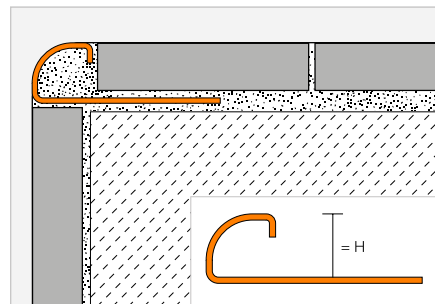

Schlüter®-RONDEC-E



Acero inoxidable V2A

H (mm)	L = 2,50 m N.º art.	€ / m	KV (ud.)
4,5	RO 45 E	14,27	120
6	RO 60 E	14,57	120
7	RO 70 E	15,26	120
8	RO 80 E	15,71	120
9	RO 90 E	16,36	120
10	RO 100 E	16,81	120
11	RO 110 E	17,47	120
12,5	RO 125 E	17,84	120
15	RO 150 E	19,62	120
L = 1,00 m			
6	RO 60 E/100	15,18	120
8	RO 80 E/100	16,31	120
10	RO 100 E/100	17,45	120
12,5	RO 125 E/100	18,48	120

Schlüter®-RONDEC-EB



Acero inoxidable V2A cepillado

H (mm)	L = 2,50 m N.º art.	€ / m	KV (ud.)
—	—	—	—
6	RO 60 EB	19,13	120
7	RO 70 EB	19,97	120
8	RO 80 EB	20,60	120
9	RO 90 EB	21,36	120
10	RO 100 EB	22,09	120
11	RO 110 EB	22,72	120
12,5	RO 125 EB	23,45	120
15	RO 150 EB	25,79	120

Schlüter®-RONDEC-EP



Acero inoxidable V2A pulido

H (mm)	L = 2,50 m N.º art.	€ / m	KV (ud.)
—	—	—	—
6	RO 60 EP	28,04	120
—	—	—	—
8	RO 80 EP	29,13	120
—	—	—	—
10	RO 100 EP	30,31	120
—	—	—	—
12,5	RO 125 EP	31,47	120
15	RO 150 EP	32,92	120

Indicación:

Los productos en longitudes de 1,00 m no se suministran con el troquelado especial. Para longitud de suministro 3 m completar el n.º de artículo con "/300" (p. ej. RO 60 E/300).

Schlüter®-RONDEC-E V4A



Acero inoxidable V4A

H (mm)	L = 2,50 m N.º art.	€ / m	KV (ud.)
6	RO 60 E/V4A	16,45	120
8	RO 80 E/V4A	17,69	120
10	RO 100 E/V4A	18,94	120
12,5	RO 125 E/V4A	20,21	120

Esquina | Tapón de terminación | Empalme

Schlüter®-RONDEC-E/EV

Ángulo externo 90°
de acero inoxidable V2A

H (mm)	N.º art.	€ / ud.	P (ud.)
4,5	EV / RO 45 E	24,27	50
6	EV / RO 60 E	24,27	50
7	EV / RO 70 E	24,92	50
8	EV / RO 80 E	24,92	50
9	EV / RO 90 E	26,93	50
10	EV / RO 100 E	26,93	50
11	EV / RO 110 E	27,53	50
12,5	EV / RO 125 E	27,53	50
15	EV / RO 150 E	34,49	50

Schlüter®-RONDEC-E/ED

Ángulo externo 90°
imitación fundición de metal a presión

H (mm)	N.º art.	€ / ud.	P (ud.)
4,5	ED / RO 45 E	3,82	50
6	ED / RO 60 E	3,82	50
7	ED / RO 70 E	3,82	50
8	ED / RO 80 E	3,82	50
9	ED / RO 90 E	3,82	50
10	ED / RO 100 E	3,82	50
11	ED / RO 110 E	3,82	50
12,5	ED / RO 125 E	3,82	50
15	ED / RO 150 E	3,82	50

Schlüter®-RONDEC-E/ID

Ángulo interno 90°
imitación fundición de metal a presión

H (mm)	N.º art.	€ / ud.	P (ud.)
4,5	ID / RO 45 E	3,82	50
6	ID / RO 60 E	3,82	50
7	ID / RO 70 E	3,82	50
8	ID / RO 80 E	3,82	50
9	ID / RO 90 E	3,82	50
10	ID / RO 100 E	3,82	50
11	ID / RO 110 E	3,82	50
12,5	ID / RO 125 E	3,82	50
15	ID / RO 150 E	3,82	50

Schlüter®-RONDEC-EB/EV

Ángulo externo 90°
de acero inoxidable V2A cepillado

H (mm)	N.º art.	€ / ud.	P (ud.)
6	EV / RO 60 EB	28,23	50
7	EV / RO 70 EB	28,67	50
8	EV / RO 80 EB	28,94	50
9	EV / RO 90 EB	30,73	50
10	EV / RO 100 EB	31,26	50
11	EV / RO 110 EB	31,46	50
12,5	EV / RO 125 EB	31,94	50
15	EV / RO 150 EB	40,12	50

Schlüter®-RONDEC-EB/ED

Ángulo externo 90°
imitación fundición de metal a presión cepillado

H (mm)	N.º art.	€ / ud.	P (ud.)
6	ED / RO 60 EB	6,02	50
7	ED / RO 70 EB	6,02	50
8	ED / RO 80 EB	6,02	50
9	ED / RO 90 EB	6,02	50
10	ED / RO 100 EB	6,02	50
11	ED / RO 110 EB	6,02	50
12,5	ED / RO 125 EB	6,02	50
15	ED / RO 150 EB	6,02	50

Schlüter®-RONDEC-EB/ID

Ángulo interno 90°
imitación fundición de metal a presión cepillado

H (mm)	N.º art.	€ / ud.	P (ud.)
6	ID / RO 60 EB	6,02	50
7	ID / RO 70 EB	6,02	50
8	ID / RO 80 EB	6,02	50
9	ID / RO 90 EB	6,02	50
10	ID / RO 100 EB	6,02	50
11	ID / RO 110 EB	6,02	50
12,5	ID / RO 125 EB	6,02	50
15	ID / RO 150 EB	6,02	50

Schlüter®-RONDEC-EB/EK*

Tapón de terminación
de acero inoxidable V2A cepillado

H (mm)	N.º art.	€ / ud.	P (ud.)
4,5	EK / RO 45 EB	2,41	50
6	EK / RO 60 EB	2,41	50
7	EK / RO 70 EB	2,41	50
8	EK / RO 80 EB	2,41	50
9	EK / RO 90 EB	2,41	50
10	EK / RO 100 EB	2,41	50
11	EK / RO 110 EB	2,41	50
12,5	EK / RO 125 EB	2,41	50
15	EK / RO 150 EB	2,41	50

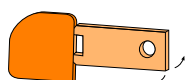

Schlüter-RONDEC-EB/EK

* Apto para Schlüter-RONDEC y QUADDEC.

Schlüter®-RONDEC-EP/EV

Ángulo externo 90°
de acero inoxidable V2A pulido

H (mm)	N.º art.	€ / ud.	P (ud.)
6	EV / RO 60 EP	28,59	50
8	EV / RO 80 EP	29,32	50
10	EV / RO 100 EP	31,65	50
12,5	EV / RO 125 EP	32,35	50
15	EV / RO 150 EP	40,61	50

Schlüter®-RONDEC-EP/ED

Ángulo externo 90°
imitación fundición de metal a presión pulido

H (mm)	N.º art.	€ / ud.	P (ud.)
6	ED / RO 60 EP	3,87	50
8	ED / RO 80 EP	3,87	50
10	ED / RO 100 EP	3,87	50
12,5	ED / RO 125 EP	3,87	50
15	ED / RO 150 EP	3,87	50

Schlüter®-RONDEC-EP/ID

Ángulo interno 90°
imitación fundición de metal a presión pulido

H (mm)	N.º art.	€ / ud.	P (ud.)
6	ID / RO 60 EP	3,87	50
8	ID / RO 80 EP	3,87	50
10	ID / RO 100 EP	3,87	50
12,5	ID / RO 125 EP	3,87	50
15	ID / RO 150 EP	3,87	50

Schlüter®-RONDEC-E V4A/EV

Ángulo externo 90°
de acero inoxidable V4A

H (mm)	N.º art.	€ / ud.	P (ud.)
6	EV / RO 60 E/V4A	27,00	50
8	EV / RO 80 E/V4A	27,66	50
10	EV / RO 100 E/V4A	29,91	50
12,5	EV / RO 125 E/V4A	30,58	50



Schlüter®-RONDEC-E/V

Empalme para perfiles
de acero inoxidable

H (mm)	N.º art.	€ / ud.	P (ud.)
6	V / RO 60 E	2,38	50
8	V / RO 80 E	2,38	50
10	V / RO 100 E	2,38	50
11	V / RO 110 E	2,38	50
12,5	V / RO 125 E	2,38	50



Apto para Schlüter-RONDEC y QUADDEC.



Perfil de remate

Schlüter®-RONDEC-TS



Schlüter-**RONDEC-TS** es un perfil de remate simétrico redondeado de alta calidad para esquinas exteriores de paredes revestidas con baldosas cerámicas, fabricado en aluminio lacado texturizado. Mediante el separador queda definida una junta entre el perfil y la baldosa.

(Ficha técnica 2.1)

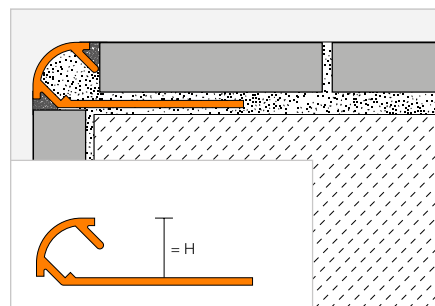

Schlüter®-RONDEC-MBW



Aluminio lacado blanco mate texturizado

H (mm)	L = 2,50 m N.º art.	€/m	KV (ud.)
6	RO 60 MBW	7,93	120
8	RO 80 MBW	8,83	120
10	RO 100 MBW	9,70	120
11	RO 110 MBW	10,94	120
12,5	RO 125 MBW	12,10	120

Schlüter®-RONDEC-MGS



Aluminio lacado negro mate texturizado

H (mm)	L = 2,50 m N.º art.	€/m	KV (ud.)
6	RO 60 MGS	7,93	120
8	RO 80 MGS	8,83	120
10	RO 100 MGS	9,70	120
11	RO 110 MGS	10,94	120
12,5	RO 125 MGS	12,10	120

Schlüter®-RONDEC-TSB



Aluminio texturizado beige

H (mm)	L = 2,50 m N.º art.	€/m	KV (ud.)
6	RO 60 TSB	15,16	120
8	RO 80 TSB	16,14	120
10	RO 100 TSB	17,15	120
11	RO 110 TSB	17,80	120
12,5	RO 125 TSB	18,80	120

Schlüter®-RONDEC-TSBG



Aluminio texturizado gris beige

H (mm)	L = 2,50 m N.º art.	€/m	KV (ud.)
6	RO 60 TSBG	15,16	120
8	RO 80 TSBG	16,14	120
10	RO 100 TSBG	17,15	120
11	RO 110 TSBG	17,80	120
12,5	RO 125 TSBG	18,80	120

Schlüter®-RONDEC-TSC



Aluminio texturizado crema

H (mm)	L = 2,50 m N.º art.	€/m	KV (ud.)
6	RO 60 TSC	15,16	120
8	RO 80 TSC	16,14	120
10	RO 100 TSC	17,15	120
11	RO 110 TSC	17,80	120
12,5	RO 125 TSC	18,80	120

Schlüter®-RONDEC-TSDA



Aluminio texturizado antracita oscuro

H (mm)	L = 2,50 m N.º art.	€/m	KV (ud.)
6	RO 60 TSDA	15,16	120
8	RO 80 TSDA	16,14	120
10	RO 100 TSDA	17,15	120
11	RO 110 TSDA	17,80	120
12,5	RO 125 TSDA	18,80	120

Schlüter®-RONDEC-TSG



Aluminio texturizado gris

H (mm)	L = 2,50 m N.º art.	€/m	KV (ud.)
6	RO 60 TSG	15,16	120
8	RO 80 TSG	16,14	120
10	RO 100 TSG	17,15	120
11	RO 110 TSG	17,80	120
12,5	RO 125 TSG	18,80	120

Schlüter®-RONDEC-TSI



Aluminio texturizado marfil

H (mm)	L = 2,50 m N.º art.	€/m	KV (ud.)
6	RO 60 TSI	15,16	120
8	RO 80 TSI	16,14	120
10	RO 100 TSI	17,15	120
11	RO 110 TSI	17,80	120
12,5	RO 125 TSI	18,80	120

Schlüter®-RONDEC-TSLA



Aluminio texturizado antracita claro

H (mm)	L = 2,50 m N.º art.	€/m	KV (ud.)
6	RO 60 TSLA	15,16	120
8	RO 80 TSLA	16,14	120
10	RO 100 TSLA	17,15	120
11	RO 110 TSLA	17,80	120
12,5	RO 125 TSLA	18,80	120

Schlüter®-RONDEC-TSOB



Aluminio texturizado bronce

H (mm)	L = 2,50 m N.º art.	€/m	KV (ud.)
6	RO 60 TSOB	15,16	120
8	RO 80 TSOB	16,14	120
10	RO 100 TSOB	17,15	120
11	RO 110 TSOB	17,80	120
12,5	RO 125 TSOB	18,80	120

Schlüter®-RONDEC-TSR



Aluminio texturizado óxido

H (mm)	L = 2,50 m N.º art.	€/m	KV (ud.)
6	RO 60 TSR	15,16	120
8	RO 80 TSR	16,14	120
10	RO 100 TSR	17,15	120
11	RO 110 TSR	17,80	120
12,5	RO 125 TSR	18,80	120

Schlüter®-RONDEC-TSSG



Aluminio texturizado gris piedra

H (mm)	L = 2,50 m N.º art.	€/m	KV (ud.)
6	RO 60 TSSG	15,16	120
8	RO 80 TSSG	16,14	120
10	RO 100 TSSG	17,15	120
11	RO 110 TSSG	17,80	120
12,5	RO 125 TSSG	18,80	120

Para longitud de suministro 3 m completar el nº de artículo con "/300" (p. ej. RO 60 TSI/300).

Esquina

Schlüter®-RONDEC-AC/ED

Ángulo externo 90° imitación fundición de metal a presión para RONDEC-MBW/-MGS

H (mm)	N.º art.	€ / ud.	P (ud.)
6	ED / RO 60 ...**	3,76	50
8	ED / RO 80 ...**	3,76	50
10	ED / RO 100 ...**	3,76	50
11	ED / RO 110 ...**	3,76	50
12,5	ED / RO 125 ...**	3,76	50

Schlüter®-RONDEC-AC/ID

Ángulo interno 90° imitación fundición de metal a presión para RONDEC-MBW/-MGS

H (mm)	N.º art.	€ / ud.	P (ud.)
6	ID / RO 60 ...**	3,76	50
8	ID / RO 80 ...**	3,76	50
10	ID / RO 100 ...**	3,76	50
11	ID / RO 110 ...**	3,76	50
12,5	ID / RO 125 ...**	3,76	50

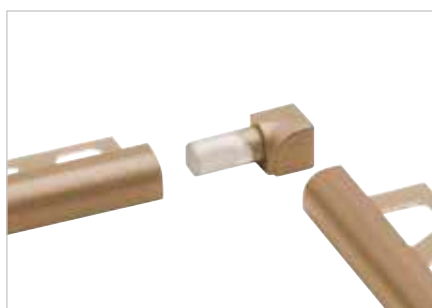

Schlüter®-RONDEC-TS/EV

Ángulo externo 90° aluminio texturizado

H (mm)	N.º art.	€ / ud.	P (ud.)
6	EV / RO 60 ...*	12,52	50
8	EV / RO 80 ...*	12,52	50
10	EV / RO 100 ...*	12,52	50
11	EV / RO 110 ...*	12,52	50
12,5	EV / RO 125 ...*	12,52	50

Schlüter®-RONDEC-TS/IV

Ángulo interno 90° aluminio texturizado

H (mm)	N.º art.	€ / ud.	P (ud.)
6	IV / RO 60 ...*	12,52	50
8	IV / RO 80 ...*	12,52	50
10	IV / RO 100 ...*	12,52	50
11	IV / RO 110 ...*	12,52	50
12,5	IV / RO 125 ...*	12,52	50

Completar el n.º de artículo con el acabado/color (p. ej., ID / RO 60 MGS)

* Acabados/Colores: TSB - TSBG - TSC - TSDA - TSG - TSI - TSLA - TSOB - TSR - TSSG

** Acabados/Colores: MBW - MGS

Acabados y colores disponibles



Puede encontrar un resumen de todos los acabados y colores a partir de la página 348.



Perfil de remate

Schlüter®-RONDEC-A



Schlüter-RODEC-A es un perfil de aluminio anodizado redondo para la realización de cantos simétricos en las esquinas de paredes revestidas con cerámica. Mediante el separador queda definida una junta entre el perfil y la baldosa.

(Ficha técnica 2.1)

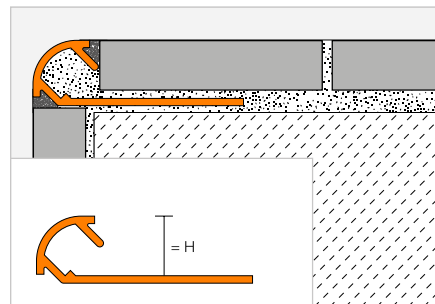

Schlüter®-RONDEC-AE



Aluminio anodizado mate natural

H (mm)	L = 2,50 m N.º art.	€/m	KV (ud.)
6	RO 60 AE	6,64	120
8	RO 80 AE	7,20	120
9	RO 90 AE	7,51	120
10	RO 100 AE	7,85	120
11	RO 110 AE	8,09	120
12,5	RO 125 AE	8,38	120
15	RO 150 AE	8,91	120

Schlüter®-RONDEC-ACG



Aluminio anodizado cromo brillante

H (mm)	L = 2,50 m N.º art.	€/m	KV (ud.)
6	RO 60 ACG	15,06	120
8	RO 80 ACG	15,81	120
9	RO 90 ACG	16,27	120
10	RO 100 ACG	16,76	120
11	RO 110 ACG	17,72	120
12,5	RO 125 ACG	18,68	120
15	RO 150 ACG	19,45	120

Schlüter®-RONDEC-ACGB



Aluminio anodizado cromo cepillado

H (mm)	L = 2,50 m N.º art.	€/m	KV (ud.)
6	RO 60 ACGB	15,28	120
8	RO 80 ACGB	17,15	120
9	RO 90 ACGB	17,60	120
10	RO 100 ACGB	18,04	120
11	RO 110 ACGB	18,44	120
12,5	RO 125 ACGB	18,90	120
15	RO 150 ACGB	19,74	120

Schlüter®-RONDEC-AM



Aluminio anodizado dorado mate

H (mm)	L = 2,50 m N.º art.	€/m	KV (ud.)
6	RO 60 AM	6,98	120
8	RO 80 AM	7,63	120
10	RO 100 AM	8,24	120
12,5	RO 125 AM	9,12	120

Schlüter®-RONDEC-AMG



Aluminio anodizado dorado brillante

H (mm)	L = 2,50 m N.º art.	€/m	KV (ud.)
6	RO 60 AMG	15,06	120
8	RO 80 AMG	15,81	120
10	RO 100 AMG	16,76	120
12,5	RO 125 AMG	18,68	120

Schlüter®-RONDEC-AMGB



Aluminio anodizado dorado cepillado

H (mm)	L = 2,50 m N.º art.	€/m	KV (ud.)
6	RO 60 AMGB	15,28	120
8	RO 80 AMGB	17,15	120
10	RO 100 AMGB	18,04	120
12,5	RO 125 AMGB	18,90	120

Schlüter®-RONDEC-AK



Aluminio anodizado cobreado mate

H (mm)	L = 2,50 m N.º art.	€/m	KV (ud.)
6	RO 60 AK	6,98	120
8	RO 80 AK	7,63	120
10	RO 100 AK	8,24	120
12,5	RO 125 AK	9,12	120

Schlüter®-RONDEC-AKG



Aluminio anodizado cobreado brillante

H (mm)	L = 2,50 m N.º art.	€/m	KV (ud.)
6	RO 60 AKG	15,06	120
8	RO 80 AKG	15,81	120
10	RO 100 AKG	16,76	120
12,5	RO 125 AKG	18,68	120

Schlüter®-RONDEC-AKGB



Aluminio anodizado cobreado cepillado

H (mm)	L = 2,50 m N.º art.	€/m	KV (ud.)
6	RO 60 AKGB	15,28	120
8	RO 80 AKGB	17,15	120
10	RO 100 AKGB	18,04	120
12,5	RO 125 AKGB	18,90	120

Schlüter®-RONDEC-AT



Aluminio anodizado titanio mate

H (mm)	L = 2,50 m N.º art.	€/m	KV (ud.)
6	RO 60 AT	6,98	120
8	RO 80 AT	7,63	120
10	RO 100 AT	8,24	120
12,5	RO 125 AT	9,12	120

Schlüter®-RONDEC-ATG



Aluminio anodizado titanio brillante

H (mm)	L = 2,50 m N.º art.	€/m	KV (ud.)
6	RO 60 ATG	15,06	120
8	RO 80 ATG	15,81	120
10	RO 100 ATG	16,76	120
12,5	RO 125 ATG	18,68	120

Schlüter®-RONDEC-ATGB



Aluminio anodizado titanio cepillado

H (mm)	L = 2,50 m N.º art.	€/m	KV (ud.)
6	RO 60 ATGB	15,28	120
8	RO 80 ATGB	17,15	120
10	RO 100 ATGB	18,04	120
12,5	RO 125 ATGB	18,90	120

Indicación:

Los perfiles Schlüter-RODEC-A en la altura de 15 mm no están disponibles con el troquelado especial. Para longitud de suministro 3 m completar el n.º de artículo con "/300" (p. ej. RO 60 AE/300).

Schlüter®-RONDEC-AGSB



Aluminio anodizado negro grafito cepillado

H (mm)	L = 2,50 m N.º art.	€ / m	KV (ud.)
6	RO 60 AGSB	15,28	120
8	RO 80 AGSB	17,15	120
10	RO 100 AGSB	18,04	120
12,5	RO 125 AGSB	18,90	120



Esquina | Empalme

Schlüter®-RONDEC-A/EV

Ángulo externo 90°
aluminio macizo

H (mm)	N.º art.	€ / ud.	P (ud.)
6	EV / RO 60 ...*	8,69	50
8	EV / RO 80 ...*	9,07	50
9	EV / RO 90 ...**	9,26	50
10	EV / RO 100 ...*	9,42	50
11	EV / RO 110 ...**	9,57	50
12,5	EV / RO 125 ...*	9,82	50
15	EV / RO 150 ...**	10,15	50

Schlüter®-RONDEC-A/ED

Ángulo externo 90°
imitación fundición de metal a presión

H (mm)	N.º art.	€ / ud.	P (ud.)
6	ED / RO 60 ...***	3,76	50
8	ED / RO 80 ...***	3,76	50
9	ED / RO 90 ...**	3,76	50
10	ED / RO 100 ...***	3,76	50
11	ED / RO 110 ...**	3,76	50
12,5	ED / RO 125 ...***	3,76	50
15	ED / RO 150 ...**	3,76	50



Schlüter®-RONDEC-A/IV

Ángulo interno 90°
aluminio macizo

H (mm)	N.º art.	€ / ud.	P (ud.)
6	IV / RO 60 ...*	8,69	50
8	IV / RO 80 ...*	9,07	50
9	IV / RO 90 ...**	9,26	50
10	IV / RO 100 ...*	9,42	50
11	IV / RO 110 ...**	9,57	50
12,5	IV / RO 125 ...*	9,82	50
15	IV / RO 150 ...**	10,15	50

Schlüter®-RONDEC-A/ID

Ángulo interno 90°
imitación fundición de metal a presión

H (mm)	N.º art.	€ / ud.	P (ud.)
6	ID / RO 60 ...***	3,76	50
8	ID / RO 80 ...***	3,76	50
9	ID / RO 90 ...**	3,76	50
10	ID / RO 100 ...***	3,76	50
11	ID / RO 110 ...**	3,76	50
12,5	ID / RO 125 ...***	3,76	50
15	ID / RO 150 ...**	3,76	50



Schlüter®-RONDEC-A/V

Empalme para perfiles de aluminio

H (mm)	N.º art.	€ / ud.	P (ud.)
6	V / RO 60	1,27	50
8	V / RO 80	1,27	50
10	V / RO 100	1,27	50
11	V / RO 110	1,27	50
12,5	V / RO 125	1,27	50



La pieza de empalme Schlüter®-RONDEC-A/V con 6–12,5 mm de altura se puede usar para Schlüter®-RONDEC y -QUADEC.



Completar el n.º de artículo con las siglas del acabado (p. ej., EV / RO 60 ACGB)

* Acabados: ACG - ACGB - AE - AGSB - AK - AKG - AKGB - AM - AMG - AMGB - AT - ATG - ATGB

** Acabados: ACG - ACGB - AE

*** Acabados: ACG - ACGB - AE - AT - ATG - ATGB

Puede encontrar un resumen de todos los acabados y colores a partir de la página 348.



Perfil de remate

Schlüter®-RONDEC-AC



Schlüter-RODEC-AC es un perfil redondeado de aluminio lacado en colores para las esquinas de paredes con revestimientos cerámicos. Mediante el separador queda definida una junta entre el perfil y la baldosa. (Ficha técnica 2.1)

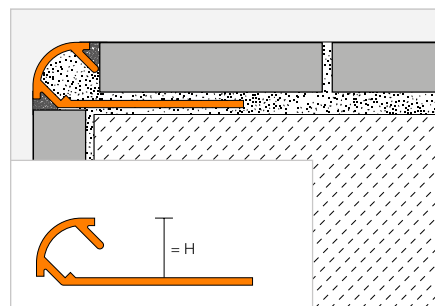

Schlüter®-RONDEC-AC



Aluminio lacado

H (mm)	L = 2,50 m N.º art.	€/ m	KV (ud.)
6	RO 60 ...*	7,93	120
8	RO 80 ...*	8,83	120
10	RO 100 ...*	9,70	120
11	RO 110 ...**	10,94	120
12,5	RO 125 ...*	12,10	120

MyDesign by Schlüter-Systems
Posibilidad de impresión o de lacado especial en 190 colores RAL Classic. Encontrará más información en la página 16.

Para longitud de suministro 3 m completar el n.º de artículo con "/300" (p. ej. RO 60 BW/300).

Esquina | Empalme

Schlüter®-RONDEC-AC/ED

Ángulo externo 90°
imitación fundición de metal a presión

H (mm)	N.º art.	€/ ud.	P (ud.)
6	ED / RO 60 ...*	3,76	50
8	ED / RO 80 ...*	3,76	50
10	ED / RO 100 ...*	3,76	50
11	ED / RO 110 ...**	3,76	50
12,5	ED / RO 125 ...*	3,76	50

Schlüter®-RONDEC-AC/ID

Ángulo interno 90°
imitación fundición de metal a presión

H (mm)	N.º art.	€/ ud.	P (ud.)
6	ID / RO 60 ...*	3,76	50
8	ID / RO 80 ...*	3,76	50
10	ID / RO 100 ...*	3,76	50
11	ID / RO 110 ...**	3,76	50
12,5	ID / RO 125 ...*	3,76	50



Schlüter®-RONDEC-A/V

Empalme para perfiles de aluminio

H (mm)	N.º art.	€/ ud.	P (ud.)
6	V / RO 60	1,27	50
8	V / RO 80	1,27	50
10	V / RO 100	1,27	50
11	V / RO 110	1,27	50
12,5	V / RO 125	1,27	50



La pieza de empalme Schlüter-RODEC-A/V con 6–12,5 mm de altura se puede usar para Schlüter-RODEC y -QUADEC.

Completar el n.º de artículo con las siglas del color (p. ej., ID / RO 60 GM)



* Colores L = 2,50 m: BH - BW - G - GM - GS - HB - HG - MBW - MGS - PG - W

** Colores L = 2,50 m: BH - BW - MBW - MGS - PG - W

Colores L = 3,00 m: BW - MBW - MGS - PG - W

Puede encontrar un resumen de todos los acabados y colores a partir de la página 348.



Perfil de remate

Schlüter®-RONDEC-DB



Schlüter-RODEC-DB es un perfil para el remate en paredes y zócalos, que acentúa el remate de forma decorativa por su perfil especialmente redondeado.
(Ficha técnica 2.5)

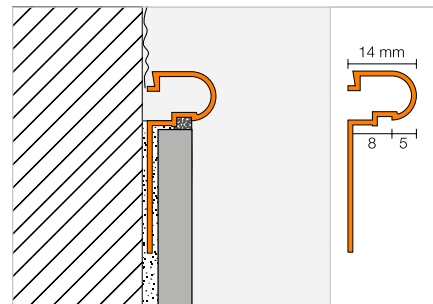

Schlüter®-RONDEC-DB-A

Aluminio

L = 2,50 m N.º art.	€/ m	KV (ud.)
DB 14 A	8,83	120

Schlüter®-RONDEC-DB-AE

Aluminio anodizado mate natural

L = 2,50 m N.º art.	€/ m	KV (ud.)
DB 14 AE	11,87	120

Schlüter®-RONDEC-DB-AM

Aluminio anodizado dorado mate

L = 2,50 m N.º art.	€/ m	KV (ud.)
DB 14 AM	11,87	120

Schlüter®-RONDEC-DB-AC

Aluminio lacado

L = 2,50 m N.º art.	€/ m	KV (ud.)
DB 14 ...*	13,74	120



Completar el n.º de artículo con las siglas del color (p. ej., DB 14 MBW)



* Colores: BW - MBW - MGS

Puede encontrar un resumen de todos los acabados y colores a partir de la página 348.



Perfil de remate

Schlüter®-RONDEC-PRO



Schlüter-RODEC-PRO es un perfil decorativo redondeado para proteger y dar buen acabado a las esquinas de revestimientos cerámicos. También para remates de zócalos y revestimientos. Mediante el separador queda definida una junta entre el perfil y la baldosa.

(Ficha técnica 2.1)

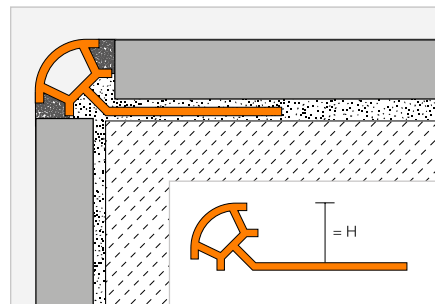

Schlüter®-RONDEC-PRO

PVC de color

H (mm)		L = 2,50 m N.º art.	€/ m	KV (ud.)
6	☺	PRO 60 ...*	3,13	240
8	☺	PRO 80 ...*	3,28	240
10	☺	PRO 100 ...*	3,54	240
11	☺	PRO 110 ...**	3,67	240
12,5	☺	PRO 125 ...**	3,77	240

Para longitud de suministro 3 m completar el n.º de artículo con "/300" (p. ej. PRO 60 BW/300).

Esquina



Schlüter®-RONDEC-PRO/E

Ángulo externo 90°

H (mm)	N.º art.	€/ ud.	P (ud.)
6	E / PRO 60 ...*	1,99	50
8	E / PRO 80 ...*	1,99	50
10	E / PRO 100 ...*	1,99	50
11	E / PRO 110 ...**	1,99	50
12,5	E / PRO 125 ...**	1,99	50

Schlüter®-RONDEC-PRO/I

Ángulo interno 90°

H (mm)	N.º art.	€/ ud.	P (ud.)
6	I / PRO 60 ...*	1,99	50
8	I / PRO 80 ...*	1,99	50
10	I / PRO 100 ...*	1,99	50
11	I / PRO 110 ...**	1,99	50
12,5	I / PRO 125 ...**	1,99	50

Completar el n.º de artículo con las siglas del color (p. ej., I / PRO 60 CA)



* Colores L = 2,50 m: AP - BH - BW - CA - G - GS - HB - HG - NB - PG - SP - W

** Colores L = 2,50 m: BW - GS - PG - SP - W

Colores L = 3,00 m: BW - PG - W

Puede encontrar un resumen de todos los acabados y colores a partir de la página 348.

Perfil de remate

Schlüter®-RONDEC-PRG



Schlüter-PRG es un perfil decorativo redondeado para proteger y dar buen acabado a las esquinas de revestimientos cerámicos. También para remates de zócalos y revestimientos.
(Ficha técnica 2.1)

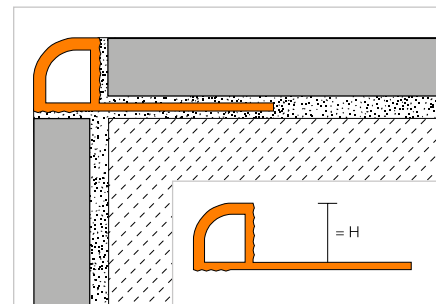

Schlüter®-RONDEC-PRG

PVC de color

H (mm)		L = 2,50 m N.º art.	€ / m	KV (ud.)
6	☺	PRG 60 ...*	3,13	240
8	☺	PRG 80 ...*	3,28	240
10	☺	PRG 100 ...*	3,54	120
12,5	☺	PRG 125 ...*	3,77	120

Para longitud de suministro 3 m completar el n.º de artículo con "/300" (p. ej. PRG 60 BW/300).

Esquina



Schlüter®-RONDEC-PRG/E

Ángulo externo 90°

H (mm)	N.º art.	€ / ud.	P (ud.)
6	E / PRG 60 ...*	1,99	50
8	E / PRG 80 ...*	1,99	50
10	E / PRG 100 ...*	1,99	50
12,5	E / PRG 125 ...*	1,99	50

Schlüter®-RONDEC-PRG/I

Ángulo interno 90°

H (mm)	N.º art.	€ / ud.	P (ud.)
6	I / PRG 60 ...*	1,99	50
8	I / PRG 80 ...*	1,99	50
10	I / PRG 100 ...*	1,99	50
12,5	I / PRG 125 ...*	1,99	50

Completar el n.º de artículo con las siglas del color (p. ej., I / PRG 60 BW)



* Colores: BW - PG - W

Puede encontrar un resumen de todos los acabados y colores a partir de la página 348.



Schlüter®-JOLLY

La reinención de un clásico

Los perfiles de remate para paredes JOLLY son un clásico de nuestra gama de productos. Aún así, hemos rediseñado nuestros perfiles JOLLY para que su instalación sea aún más rápida y los resultados más atractivos. El resultado:

- ✓ geometría en ángulo de 90°
- ✓ ángulos con conectores
- ✓ ya no es necesario realizar cortes a inglete
- ✓ ángulos externos macizos
- ✓ los ángulos encajan a derecha e izquierda



Perfil de remate

Schlüter®-JOLLY



Schlüter-JOLLY es un perfil decorativo de metal para esquinas de paredes con cerámica, así como para remates de zócalos y rodapiés. Su ángulo de 90° protege las baldosas de forma segura contra agresiones mecánicas. Los separadores presentes en los dos lados del perfil determinan un ancho uniforme de las juntas entre el perfil y la baldosa. Además, la sección interior del perfil proporciona un anclaje adicional del rejuntado al perfil. Los ángulos, con su innovador sistema de conexión, garantizan la ejecución de esquinas limpia y decorativa.

(Ficha técnica 2.3)

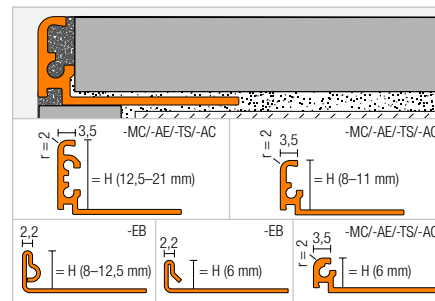

Schlüter®-JOLLY-MC

Latón cromado

H (mm)	L = 2,50 m N.º art.	€ / m	KV (ud.)
6	J 60 MC	29,15	120
8	J 80 MC	29,76	120
10	J 100 MC	30,35	120
11	J 110 MC	30,94	120
12,5	J 125 MC	31,54	120

Schlüter®-JOLLY-EB

Acero inoxidable V2A cepillado

H (mm)	L = 2,50 m N.º art.	€ / m	KV (ud.)
6	J 60 EB	17,39	120
8	J 80 EB	17,74	120
10	J 100 EB	18,08	120
11	J 110 EB	18,43	120
12,5	J 125 EB	18,79	120

Schlüter®-JOLLY-AE

Aluminio anodizado mate natural

H (mm)	L = 2,50 m N.º art.	€ / m	KV (ud.)
6	J 60 AE	5,65	120
8	J 80 AE	5,89	120
10	J 100 AE	6,25	120
11	J 110 AE	6,55	120
12,5	J 125 AE	6,96	120

Para longitud de suministro 3 m completar el nº de artículo con "/300" (p. ej., J 60 AE/300).

Esquina | Empalme

Schlüter®-JOLLY-MC/EV

Ángulo externo 90° macizo de latón cromado

H (mm)	N.º art.	€ / ud.	P (ud.)
6	EV / J 60 MC	18,45	50
8	EV / J 80 MC	18,45	50
10	EV / J 100 MC	18,45	50
11	EV / J 110 MC	18,45	50
12,5	EV / J 125 MC	18,45	50

Schlüter®-JOLLY-EB/EV

Ángulo externo 90° de acero inoxidable V2A cepillado

H (mm)	N.º art.	€ / ud.	P (ud.)
6	EV / J 60 EB	24,92	50
8	EV / J 80 EB	24,92	50
10	EV / J 100 EB	24,92	50
11	EV / J 110 EB	24,92	50
12,5	EV / J 125 EB	24,92	50

Schlüter®-JOLLY-AE/EV

Ángulo externo 90° de aluminio anodizado mate natural

H (mm)	N.º art.	€ / ud.	P (ud.)
6	EV / J 60 AE	14,87	50
8	EV / J 80 AE	14,87	50
10	EV / J 100 AE	14,87	50
11	EV / J 110 AE	14,87	50
12,5	EV / J 125 AE	14,87	50

Schlüter®-JOLLY/V

Conectores para perfiles JOLLY (4 uds.)

N.º art.	€ / paq.	P (paq.)
V / JPP 4	3,19	50

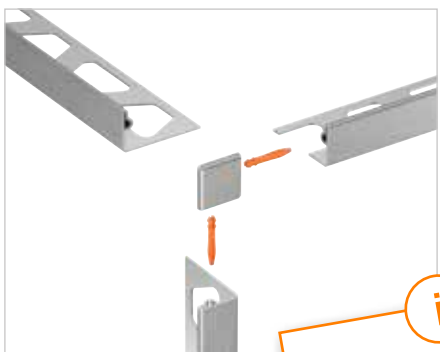

i Los conectores de los ángulos de esquina están incluidos en el volumen de suministro!

Puede encontrar un resumen de todos los acabados y colores a partir de la página 348.



Perfil de remate

Schlüter®-JOLLY-TS



Schlüter-JOLLY-TS es un perfil decorativo para esquinas de paredes con cerámica, así como para remates de zócalos y rodapiés. Su ángulo de 90° protege las baldosas de forma segura contra agresiones mecánicas. El perfil está fabricado en aluminio lacado texturizado. Los separadores presentes en los dos lados del perfil determinan un ancho uniforme de las juntas entre el perfil y la baldosa. Además, la sección interior del perfil proporciona un anclaje adicional del rejuntado al perfil. Los ángulos, con su innovador sistema de conexión, garantizan la ejecución de esquinas limpia y decorativa.

(Ficha técnica 2.3)

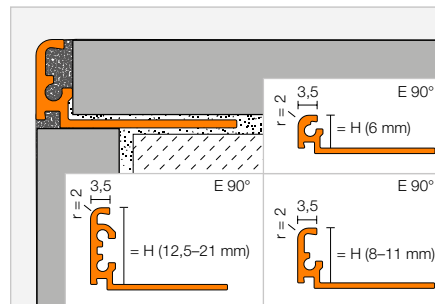

Schlüter®-JOLLY-MBW



Aluminio lacado blanco mate texturizado

H (mm)	L = 2,50 m N.º art.	€/ m	KV (ud.)
6	J 60 MBW	6,96	120
8	J 80 MBW	7,38	120
10	J 100 MBW	7,97	120
11	J 110 MBW	8,27	120
12,5	J 125 MBW	8,63	120
14	J 140 MBW	8,87	120
16	J 160 MBW	9,23	120
21	J 210 MBW	9,64	120

Schlüter®-JOLLY-MGS



Aluminio lacado negro mate texturizado

H (mm)	L = 2,50 m N.º art.	€/ m	KV (ud.)
6	J 60 MGS	6,96	120
8	J 80 MGS	7,38	120
10	J 100 MGS	7,97	120
11	J 110 MGS	8,27	120
12,5	J 125 MGS	8,63	120
14	J 140 MGS	8,87	120
16	J 160 MGS	9,23	120
21	J 210 MGS	9,64	120

Schlüter®-JOLLY-TSB



Aluminio texturizado beige

H (mm)	L = 2,50 m N.º art.	€/ m	KV (ud.)
6	J 60 TSB	13,39	120
8	J 80 TSB	14,28	120
10	J 100 TSB	14,58	120
11	J 110 TSB	14,87	120
12,5	J 125 TSB	15,47	120

Schlüter®-JOLLY-TSBG



Aluminio texturizado gris beige

H (mm)	L = 2,50 m N.º art.	€/ m	KV (ud.)
6	J 60 TSBG	13,39	120
8	J 80 TSBG	14,28	120
10	J 100 TSBG	14,58	120
11	J 110 TSBG	14,87	120
12,5	J 125 TSBG	15,47	120

Schlüter®-JOLLY-TSC



Aluminio texturizado crema

H (mm)	L = 2,50 m N.º art.	€/ m	KV (ud.)
6	J 60 TSC	13,39	120
8	J 80 TSC	14,28	120
10	J 100 TSC	14,58	120
11	J 110 TSC	14,87	120
12,5	J 125 TSC	15,47	120

Schlüter®-JOLLY-TSDA



Aluminio texturizado antracita oscuro

H (mm)	L = 2,50 m N.º art.	€/ m	KV (ud.)
6	J 60 TSDA	13,39	120
8	J 80 TSDA	14,28	120
10	J 100 TSDA	14,58	120
11	J 110 TSDA	14,87	120
12,5	J 125 TSDA	15,47	120

Schlüter®-JOLLY-TSG



Aluminio texturizado gris

H (mm)	L = 2,50 m N.º art.	€/ m	KV (ud.)
6	J 60 TSG	13,39	120
8	J 80 TSG	14,28	120
10	J 100 TSG	14,58	120
11	J 110 TSG	14,87	120
12,5	J 125 TSG	15,47	120

Schlüter®-JOLLY-TSI



Aluminio texturizado marfil

H (mm)	L = 2,50 m N.º art.	€/ m	KV (ud.)
6	J 60 TSI	13,39	120
8	J 80 TSI	14,28	120
10	J 100 TSI	14,58	120
11	J 110 TSI	14,87	120
12,5	J 125 TSI	15,47	120
14	J 140 TSI	16,06	120
16	J 160 TSI	16,66	120
21	J 210 TSI	17,25	120

Schlüter®-JOLLY-TSLA



Aluminio texturizado antracita claro

H (mm)	L = 2,50 m N.º art.	€/ m	KV (ud.)
6	J 60 TSLA	13,39	120
8	J 80 TSLA	14,28	120
10	J 100 TSLA	14,58	120
11	J 110 TSLA	14,87	120
12,5	J 125 TSLA	15,47	120

Para longitud de suministro 3 m completar el n° de artículo con "/300" (p. ej., J 60 TSI/300).

Schlüter®-JOLLY-TSOB



Aluminio texturizado bronce

H (mm)	L = 2,50 m N.º art.	€/ m	KV (ud.)
6	J 60 TSOB	13,39	120
8	J 80 TSOB	14,28	120
10	J 100 TSOB	14,58	120
11	J 110 TSOB	14,87	120
12,5	J 125 TSOB	15,47	120
14	J 140 TSOB	16,06	120
16	J 160 TSOB	16,66	120
21	J 210 TSOB	17,25	120

Schlüter®-JOLLY-TSR



Aluminio texturizado óxido

H (mm)	L = 2,50 m N.º art.	€/ m	KV (ud.)
6	J 60 TSR	13,39	120
8	J 80 TSR	14,28	120
10	J 100 TSR	14,58	120
11	J 110 TSR	14,87	120
12,5	J 125 TSR	15,47	120

Para longitud de suministro 3 m completar el n.º de artículo con "/300"
(p. ej., J 60 TSI/300).

Schlüter®-JOLLY-TSSG



Aluminio texturizado gris piedra

H (mm)	L = 2,50 m N.º art.	€/ m	KV (ud.)
6	J 60 TSSG	13,39	120
8	J 80 TSSG	14,28	120
10	J 100 TSSG	14,58	120
11	J 110 TSSG	14,87	120
12,5	J 125 TSSG	15,47	120
14	J 140 TSSG	16,06	120
16	J 160 TSSG	16,66	120
21	J 210 TSSG	17,25	120

Esquina | Empalme

Schlüter®-JOLLY-AC/EV

Ángulo externo 90°
para JOLLY-MBW/-MGS de aluminio lacado

H (mm)	N.º art.	€/ ud.	P (ud.)
6	EV / J 60 ...***	14,28	50
8	EV / J 80 ...***	14,28	50
10	EV / J 100 ...***	14,28	50
11	EV / J 110 ...***	14,28	50
12,5	EV / J 125 ...***	14,28	50
14	EV / J 140 ...***	17,07	50
16	EV / J 160 ...***	17,07	50
21	EV / J 210 ...***	17,07	50

Schlüter®-JOLLY-TS/EV

Ángulo externo 90°
aluminio texturizado

H (mm)	N.º art.	€/ ud.	P (ud.)
6	EV / J 60 ...*	14,87	50
8	EV / J 80 ...*	14,87	50
10	EV / J 100 ...*	14,87	50
11	EV / J 110 ...*	14,87	50
12,5	EV / J 125 ...*	14,87	50
14	EV / J 140 ...**	17,25	50
16	EV / J 160 ...**	17,25	50
21	EV / J 210 ...**	17,25	50

i
¡Los conectores de los ángulos de esquina están incluidos en el volumen de suministro!

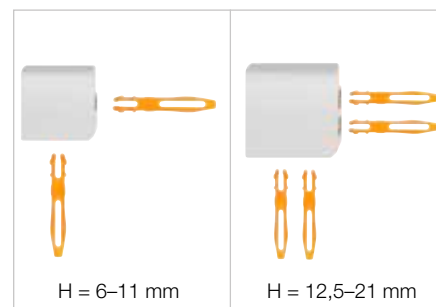
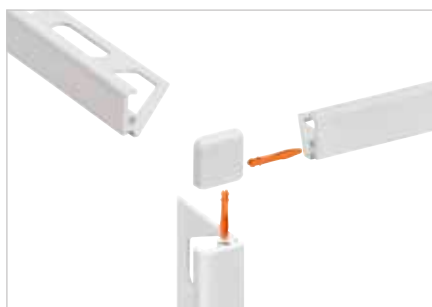

Schlüter®-JOLLY/V

Conectores para perfiles JOLLY (4 uds.)

N.º art.	€/ paq.	P (paq.)
V / JPP 4	3,19	50



Completar el n.º de artículo con el acabado/color (p. ej., EV / J 60 MGS)

* Acabados/Colores: TSB - TSBG - TSC - TSDA - TSG - TSI - TSLA - TSOB - TSR - TSSG

** Acabados/Colores: TSI - TSOB - TSSG

*** Acabados/Colores: MBW - MGS

Acabados y colores disponibles



Puede encontrar un resumen de todos los acabados y colores a partir de la página 348.



Perfil de remate

Schlüter®-JOLLY-A



Schlüter-JOLLY-A es un perfil decorativo de aluminio anodizado para esquinas de paredes con cerámica, así como para remates de zócalos y rodapiés. Su ángulo de 90° protege las baldosas de forma segura contra agresiones mecánicas. Los separadores presentes en los dos lados del perfil determinan un ancho uniforme de las juntas entre el perfil y la baldosa. Además, la sección interior del perfil proporciona un anclaje adicional del rejuntado al perfil. Los ángulos, con su innovador sistema de conexión, garantizan la ejecución de esquinas limpia y decorativa.

(Ficha técnica 2.3)

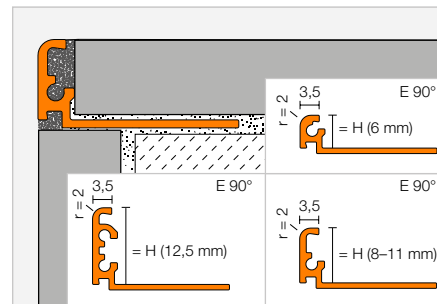

Schlüter®-JOLLY-ACG



Aluminio anodizado cromo brillante

H (mm)	L = 2,50 m N.º art.	€/ m	KV (ud.)
6	J 60 ACG	13,39	120
8	J 80 ACG	14,28	120
10	J 100 ACG	14,58	120
11	J 110 ACG	14,87	120
12,5	J 125 ACG	15,17	120

Schlüter®-JOLLY-ACGB



Aluminio anodizado cromo cepillado

H (mm)	L = 2,50 m N.º art.	€/ m	KV (ud.)
6	J 60 ACGB	13,39	120
8	J 80 ACGB	14,28	120
10	J 100 ACGB	14,58	120
11	J 110 ACGB	14,87	120
12,5	J 125 ACGB	15,17	120

Para longitud de suministro 3 m completar el n.º de artículo con "/300"
(p. ej., J 60 ACG/300).

Schlüter®-JOLLY-AM



Aluminio anodizado dorado mate

H (mm)	L = 2,50 m N.º art.	€/ m	KV (ud.)
6	J 60 AM	11,25	120
8	J 80 AM	11,60	120
10	J 100 AM	11,90	120
11	J 110 AM	12,20	120
12,5	J 125 AM	12,49	120

Schlüter®-JOLLY-AMG



Aluminio anodizado dorado brillante

H (mm)	L = 2,50 m N.º art.	€/ m	KV (ud.)
6	J 60 AMG	13,39	120
8	J 80 AMG	14,28	120
10	J 100 AMG	14,58	120
11	J 110 AMG	14,87	120
12,5	J 125 AMG	15,17	120

Schlüter®-JOLLY-AMGB



Aluminio anodizado dorado cepillado

H (mm)	L = 2,50 m N.º art.	€/ m	KV (ud.)
6	J 60 AMGB	13,39	120
8	J 80 AMGB	14,28	120
10	J 100 AMGB	14,58	120
11	J 110 AMGB	14,87	120
12,5	J 125 AMGB	15,17	120

Schlüter®-JOLLY-AK



Aluminio anodizado cobreado mate

H (mm)	L = 2,50 m N.º art.	€/ m	KV (ud.)
6	J 60 AK	11,25	120
8	J 80 AK	11,60	120
10	J 100 AK	11,90	120
11	J 110 AK	12,20	120
12,5	J 125 AK	12,49	120

Schlüter®-JOLLY-AKG



Aluminio anodizado cobreado brillante

H (mm)	L = 2,50 m N.º art.	€/ m	KV (ud.)
6	J 60 AKG	13,39	120
8	J 80 AKG	14,28	120
10	J 100 AKG	14,58	120
11	J 110 AKG	14,87	120
12,5	J 125 AKG	15,17	120

Schlüter®-JOLLY-AKGB



Aluminio anodizado cobreado cepillado

H (mm)	L = 2,50 m N.º art.	€/ m	KV (ud.)
6	J 60 AKGB	13,39	120
8	J 80 AKGB	14,28	120
10	J 100 AKGB	14,58	120
11	J 110 AKGB	14,87	120
12,5	J 125 AKGB	15,17	120

Schlüter®-JOLLY-AT



Aluminio anodizado titanio mate

H (mm)	L = 2,50 m N.º art.	€/ m	KV (ud.)
6	J 60 AT	11,25	120
8	J 80 AT	11,60	120
10	J 100 AT	11,90	120
11	J 110 AT	12,20	120
12,5	J 125 AT	12,49	120

Schlüter®-JOLLY-ATG



Aluminio anodizado titanio brillante

H (mm)	L = 2,50 m N.º art.	€/ m	KV (ud.)
6	J 60 ATG	13,39	120
8	J 80 ATG	14,28	120
10	J 100 ATG	14,58	120
11	J 110 ATG	14,87	120
12,5	J 125 ATG	15,17	120

Schlüter®-JOLLY-ATGB



Aluminio anodizado titanio cepillado

H (mm)	L = 2,50 m N.º art.	€/ m	KV (ud.)
6	J 60 ATGB	13,39	120
8	J 80 ATGB	14,28	120
10	J 100 ATGB	14,58	120
11	J 110 ATGB	14,87	120
12,5	J 125 ATGB	15,17	120

Schlüter®-JOLLY-ABGB



Aluminio anodizado bronce envejecido cepillado

H (mm)	L = 2,50 m N.º art.	€/ m	KV (ud.)
6	J 60 ABGB	13,39	120
8	J 80 ABGB	14,28	120
10	J 100 ABGB	14,58	120
11	J 110 ABGB	14,87	120
12,5	J 125 ABGB	15,17	120

Schlüter®-JOLLY-AGRB



Aluminio anodizado grafito cepillado

H (mm)	L = 2,50 m N.º art.	€/ m	KV (ud.)
6	J 60 AGRB	13,39	120
8	J 80 AGRB	14,28	120
10	J 100 AGRB	14,58	120
11	J 110 AGRB	14,87	120
12,5	J 125 AGRB	15,17	120

Schlüter®-JOLLY-AGSG



Aluminio anodizado negro brillante

H (mm)	L = 2,50 m N.º art.	€/ m	KV (ud.)
6	J 60 AGSG	13,39	120
8	J 80 AGSG	14,28	120
10	J 100 AGSG	14,58	120
11	J 110 AGSG	14,87	120
12,5	J 125 AGSG	15,17	120

Esquina | Empalme

Schlüter®-JOLLY-A/EV

Ángulo externo 90° aluminio macizo

H (mm)	N.º art.	€/ ud.	P (ud.)
6	EV / J 60 ...*	16,06	50
8	EV / J 80 ...*	16,06	50
10	EV / J 100 ...*	16,06	50
11	EV / J 110 ...*	16,06	50
12,5	EV / J 125 ...*	16,06	50

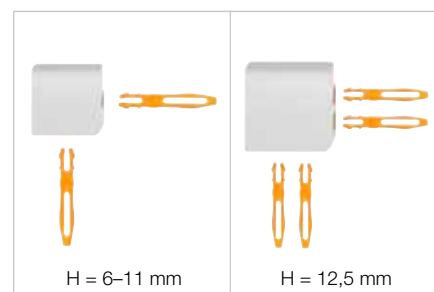
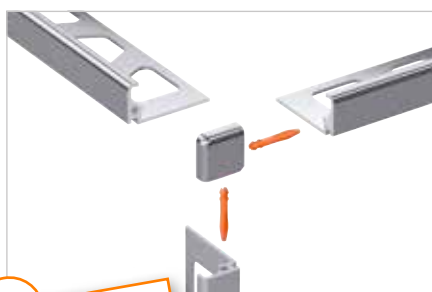

i
¡Los conectores de los ángulos de esquina están incluidos en el volumen de suministro!

Schlüter®-JOLLY/V

Conectores para perfiles JOLLY (4 uds.)

N.º art.	€/ paq.	P (paq.)
V / JPP 4	3,19	50



Completar el nº de artículo con las siglas del acabado (p. ej., EV / J 60 ACG)

* Acabados: ABGB - ACG - ACGB - AGRB - AGSG - AK - AKG - AKGB - AM - AMG - AMGB - AT - ATG - ATGB

Puede encontrar un resumen de todos los acabados y colores a partir de la página 348.



Perfil de remate

Schlüter®-JOLLY-AC



Schlüter-JOLLY-AC es un perfil decorativo de aluminio lacado para esquinas de paredes con cerámica, así como para remates de zócalos y rodapiés. Su ángulo de 90° protege las baldosas de forma segura contra agresiones mecánicas. Los separadores presentes en los dos lados del perfil determinan un ancho uniforme de las juntas entre el perfil y la baldosa. Además, la sección interior del perfil proporciona un anclaje adicional del rejuntado al perfil. Los ángulos, con su innovador sistema de conexión, garantizan la ejecución de esquinas limpia y decorativa. (Ficha técnica 2.3)

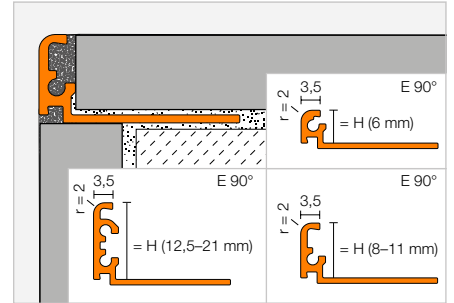

Schlüter®-JOLLY-AC



Aluminio lacado

H (mm)	L = 2,50 m N.º art.	€/ m	KV (ud.)
6	J 60 ...*	6,96	120
8	J 80 ...*	7,38	120
10	J 100 ...*	7,97	120
11	J 110 ...*	8,27	120
12,5	J 125 ...*	8,63	120
14	J 140 ...**	8,87	120
16	J 160 ...**	9,23	120
21	J 210 ...**	9,64	120



Para longitud de suministro 3 m completar el n.º de artículo con "/300" (p. ej., J 60 BW/300).

Esquina | Empalme

Schlüter®-JOLLY-AC/EV

Ángulo externo 90° de aluminio lacado

H (mm)	N.º art.	€/ ud.	P (ud.)
6	EV / J 60 ...*	14,28	50
8	EV / J 80 ...*	14,28	50
10	EV / J 100 ...*	14,28	50
11	EV / J 110 ...*	14,28	50
12,5	EV / J 125 ...*	14,28	50
14	EV / J 140 ...**	17,07	50
16	EV / J 160 ...**	17,07	50
21	EV / J 210 ...**	17,07	50

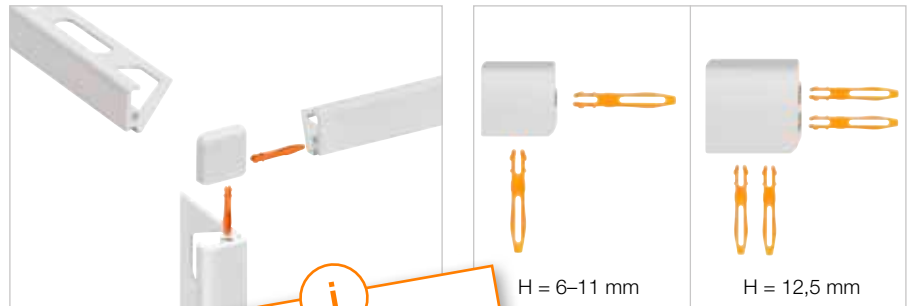

i Los conectores de los ángulos de esquina están incluidos en el volumen de suministro!



Completar el n.º de artículo con las siglas del color (p. ej., EV / J 60 MBW)



* Colores L = 2,50 m: BW - G - GM - GS - MBW - MGS - PG - SB - W

** Colores L = 2,50 m: BW - MBW - MGS

Colores L = 3,00 m: BW - GS - MBW - MGS - PG - W

Puede encontrar un resumen de todos los acabados y colores a partir de la página 348.

Schlüter®-JOLLY/V

Conectores para perfiles JOLLY (4 uds.)

N.º art.	€/ paq.	P (paq.)
V / JPP 4	3,19	50



Perfil de remate

Schlüter®-JOLLY-P



Schlüter-JOLLY-P es un perfil decorativo de PVC coloreado para esquinas de revestimientos cerámicos, así como remates de zócalos y revestimientos, que los protege y decora. Mediante el separador queda definida una junta entre el perfil y la baldosa. (Ficha técnica 2.3)

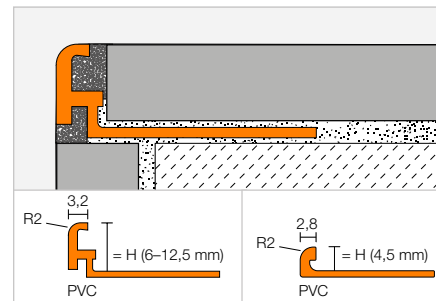

Schlüter®-JOLLY-P

PVC de color

H (mm)	L = 2,50 m N.º art.	€ / m	KV (ud.)
4,5	...* 45	2,91	240
6 ☹	...** 60	2,91	240
8 ☹	...** 80	3,13	240
10 ☹	...** 100	3,28	240
11 ☹	...** 110	3,60	240
12,5 ☹	...*** 125	4,07	240

Para longitud de suministro 3 m completar el n.º de artículo con "/300" (p. ej. BW 60/300).

Completar el n.º de artículo con las siglas del color (p. ej., W 45)

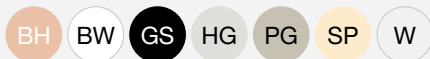

* Colores L = 2,50 m: BW - HG - W

** Colores L = 2,50 m: BH - BW - GS - HG - PG - SP - W

*** Colores L = 2,50 m: BW - HG - PG - W

Colores L = 3,00 m: BW - PG - W

Puede encontrar un resumen de todos los acabados y colores a partir de la página 348.



Schlüter®-FINEC

El arte fino del remate

Menos es más. Fiel a este lema, Schlüter-FINEC ofrece un remate de esquinas exteriores elegante y sencillo en paredes. Schlüter-FINEC combina materiales de máxima calidad con un diseño minimalista. Disponible en:

- ✓ acero inoxidable
- ✓ aluminio anodizado
- ✓ aluminio lacado texturizado
- ✓ aluminio lacado
- ✓ Schlüter-FINEC-E, -TS y -A también están disponibles como sets de esquina





Perfil de remate

Schlüter®-FINEC-SQ



Schlüter-FINEC-SQ es un perfil de remate de alta calidad fabricado en aluminio anodizado, lacado o texturizado para esquinas de paredes con cerámica. El perfil protege los cantos contra agresiones mecánicas y forma una esquina elegante, estrecha y cuadrada. (Ficha técnica 2.17)

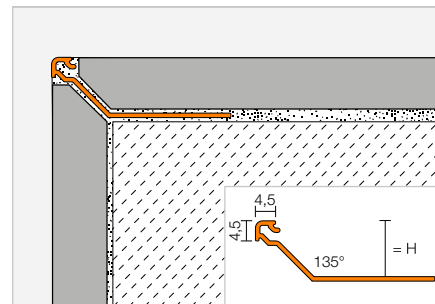

MyDesign by Schlüter-Systems
Posibilidad de lacado especial en 190 colores RAL Classic. Encontrará más información en la página 16.

Schlüter®-FINEC-SQ-AE

Aluminio anodizado mate natural

H (mm)	L = 2,50 m N.º art.	€/ m	KV (ud.)
11	F SQ 110 AE	7,53	120
12,5	F SQ 125 AE	8,12	120
15	F SQ 150 AE	8,69	120

Schlüter®-FINEC-SQ-MBW

Aluminio lacado blanco mate texturizado

H (mm)	L = 2,50 m N.º art.	€/ m	KV (ud.)
11	F SQ 110 MBW	9,86	120
12,5	F SQ 125 MBW	10,43	120
15	F SQ 150 MBW	11,01	120

Schlüter®-FINEC-SQ-MGS

Aluminio lacado negro mate texturizado

H (mm)	L = 2,50 m N.º art.	€/ m	KV (ud.)
11	F SQ 110 MGS	9,86	120
12,5	F SQ 125 MGS	10,43	120
15	F SQ 150 MGS	11,01	120

Schlüter®-FINEC-SQ-TSB

Aluminio texturizado beige

H (mm)	L = 2,50 m N.º art.	€/ m	KV (ud.)
11	F SQ 110 TSB	16,81	120
12,5	F SQ 125 TSB	17,21	120
15	F SQ 150 TSB	17,57	120

Schlüter®-FINEC-SQ-TSBG

Aluminio texturizado gris beige

H (mm)	L = 2,50 m N.º art.	€/ m	KV (ud.)
11	F SQ 110 TSBG	16,81	120
12,5	F SQ 125 TSBG	17,21	120
15	F SQ 150 TSBG	17,57	120

Schlüter®-FINEC-SQ-TSC

Aluminio texturizado crema

H (mm)	L = 2,50 m N.º art.	€/ m	KV (ud.)
11	F SQ 110 TSC	16,81	120
12,5	F SQ 125 TSC	17,21	120
15	F SQ 150 TSC	17,57	120

Schlüter®-FINEC-SQ-TSDA

Aluminio texturizado antracita oscuro

H (mm)	L = 2,50 m N.º art.	€/ m	KV (ud.)
11	F SQ 110 TSDA	16,81	120
12,5	F SQ 125 TSDA	17,21	120
15	F SQ 150 TSDA	17,57	120

Schlüter®-FINEC-SQ-TSG

Aluminio texturizado gris

H (mm)	L = 2,50 m N.º art.	€/ m	KV (ud.)
11	F SQ 110 TSG	16,81	120
12,5	F SQ 125 TSG	17,21	120
15	F SQ 150 TSG	17,57	120

Schlüter®-FINEC-SQ-TSI

Aluminio texturizado marfil

H (mm)	L = 2,50 m N.º art.	€/ m	KV (ud.)
11	F SQ 110 TSI	16,81	120
12,5	F SQ 125 TSI	17,21	120
15	F SQ 150 TSI	17,57	120

Schlüter®-FINEC-SQ-TSLA

Aluminio texturizado antracita claro

H (mm)	L = 2,50 m N.º art.	€/ m	KV (ud.)
11	F SQ 110 TSLA	16,81	120
12,5	F SQ 125 TSLA	17,21	120
15	F SQ 150 TSLA	17,57	120

Schlüter®-FINEC-SQ-TSOB

Aluminio texturizado bronce

H (mm)	L = 2,50 m N.º art.	€/ m	KV (ud.)
11	F SQ 110 TSOB	16,81	120
12,5	F SQ 125 TSOB	17,21	120
15	F SQ 150 TSOB	17,57	120

Schlüter®-FINEC-SQ-TSR

Aluminio texturizado óxido

H (mm)	L = 2,50 m N.º art.	€/ m	KV (ud.)
11	F SQ 110 TSR	16,81	120
12,5	F SQ 125 TSR	17,21	120
15	F SQ 150 TSR	17,57	120

Schlüter®-FINEC-SQ-TSSG

Aluminio texturizado gris piedra

H (mm)	L = 2,50 m N.º art.	€/ m	KV (ud.)
11	F SQ 110 TSSG	16,81	120
12,5	F SQ 125 TSSG	17,21	120
15	F SQ 150 TSSG	17,57	120



Esquina

Schlüter®-QUADEC-A/EV

Ángulo interno y externo 90°
aluminio macizo

H (mm)	N.º art.	€ / ud.	P (ud.)
4,5	EV / Q 45 AE	8,51	50

Schlüter®-QUADEC-A/ED

Ángulo externo 90°
imitación aluminio

H (mm)	N.º art.	€ / ud.	P (ud.)
4,5	ED / Q 45 AE	4,67	50

Schlüter®-QUADEC-AC/EV

Ángulo interno y externo 90°
para QUADEC-MBW/-MGS de aluminio macizo

H (mm)	N.º art.	€ / ud.	P (ud.)
4,5	EV / Q 45 ...**	12,52	50

Schlüter®-QUADEC-AC/ED

Ángulo externo 90° imitación fundición de metal
a presión para QUADEC-MBW/-MGS

H (mm)	N.º art.	€ / ud.	P (ud.)
4,5	ED / Q 45 ...**	4,67	50

Schlüter®-QUADEC-TS/EV

Ángulo interno y externo 90°
aluminio texturizado

H (mm)	N.º art.	€ / ud.	P (ud.)
4,5	EV / Q 45 ...*	12,52	50

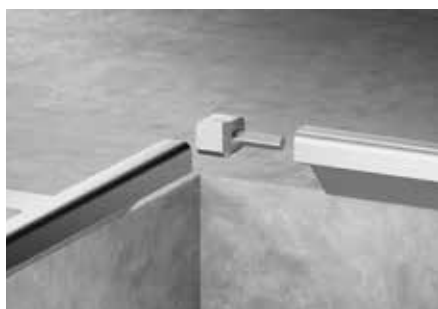

Completar el n.º de artículo con el acabado/color (p. ej., EV / Q 45 TSBG)

* Acabados/Colores: TSB - TSBG - TSC - TSDA - TSG - TSI - TSLA - TSOB - TSR - TSSG

** Acabados/Colores: MBW - MGS

Acabados y colores disponibles



Puede encontrar un resumen de todos los acabados y colores a partir de la página 348.

Perfil de remate

Schlüter®-FINEC-E



Schlüter-FINEC-E es un perfil de remate de alta calidad de acero inoxidable para esquinas exteriores de paredes revestidas con baldosas cerámicas, mosaicos vítreos y acabados enlucidos. El perfil de remate protege los cantos contra agresiones mecánicas y crea un remate minimalista y elegante. FINEC-E fabricado en acero inoxidable también es adecuado para la protección de los bordes de peldaños en escaleras.

(Ficha técnica 2.17)

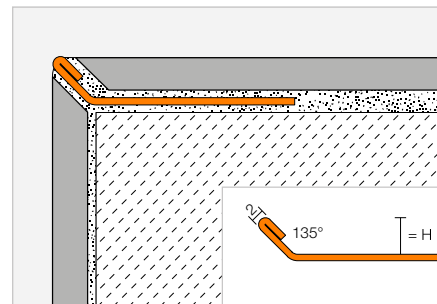

Schlüter®-FINEC-E

Acero inoxidable V2A

H (mm)	L = 2,50 m N.º art.	€ / m	KV (ud.)
4,5	F 45 E	11,00	120
7	F 70 E	12,99	120
9	F 90 E	13,59	120
11	F 110 E	14,46	120
12,5	F 125 E	14,90	120



Set de esquina

Schlüter®-FINEC-E/ES

Set de esquina, acero inoxidable V2A

H (mm)	N.º art.	€ / Set	P (set)
4,5	ES / F 45 E	38,12	50
7	ES / F 70 E	38,12	50
9	ES / F 90 E	38,12	50
11	ES / F 110 E	38,12	50
12,5	ES / F 125 E	38,12	50



Indicación:

El set de esquina contiene tres piezas de L = 10 cm cada una.





Perfil de remate

Schlüter®-FINEC-TS



Schlüter-FINEC-TS es un perfil de remate de alta calidad fabricado en aluminio lacado texturizado para esquinas exteriores de paredes revestidas con baldosas cerámicas, mosaicos vítreos y acabados enlucidos. El perfil de remate protege los cantos contra agresiones mecánicas y crea un remate minimalista y elegante.

(Ficha técnica 2.17)

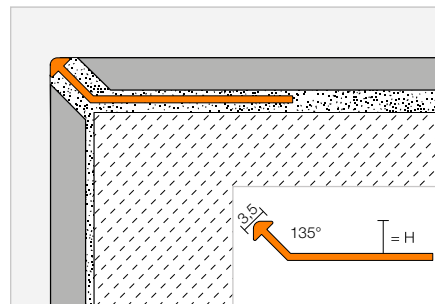

Schlüter®-FINEC-MBW

Aluminio lacado blanco mate texturizado

H (mm)	L = 2,50 m N.º art.	€/m	KV (ud.)
2,5	F 25 MBW	7,20	120
4,5	F 45 MBW	7,45	120
7	F 70 MBW	7,85	120
9	F 90 MBW	7,97	120
11	F 110 MBW	8,10	120
12,5	F 125 MBW	8,35	120

Schlüter®-FINEC-MGS

Aluminio lacado negro mate texturizado

H (mm)	L = 2,50 m N.º art.	€/m	KV (ud.)
—	—	—	—
4,5	F 45 MGS	7,45	120
7	F 70 MGS	7,85	120
9	F 90 MGS	7,97	120
11	F 110 MGS	8,10	120
12,5	F 125 MGS	8,35	120

Schlüter®-FINEC-TSB

Aluminio texturizado beige

H (mm)	L = 2,50 m N.º art.	€/m	KV (ud.)
—	—	—	—
4,5	F 45 TSB	15,03	120
7	F 70 TSB	16,13	120
9	F 90 TSB	16,39	120
11	F 110 TSB	17,43	120
12,5	F 125 TSB	18,21	120

Schlüter®-FINEC-TSBG

Aluminio texturizado gris beige

H (mm)	L = 2,50 m N.º art.	€/m	KV (ud.)
4,5	F 45 TSBG	15,03	120
7	F 70 TSBG	16,13	120
9	F 90 TSBG	16,39	120
11	F 110 TSBG	17,43	120
12,5	F 125 TSBG	18,21	120

Schlüter®-FINEC-TSC

Aluminio texturizado crema

H (mm)	L = 2,50 m N.º art.	€/m	KV (ud.)
4,5	F 45 TSC	15,03	120
7	F 70 TSC	16,13	120
9	F 90 TSC	16,39	120
11	F 110 TSC	17,43	120
12,5	F 125 TSC	18,21	120

Schlüter®-FINEC-TSDA

Aluminio texturizado antracita oscuro

H (mm)	L = 2,50 m N.º art.	€/m	KV (ud.)
4,5	F 45 TSDA	15,03	120
7	F 70 TSDA	16,13	120
9	F 90 TSDA	16,39	120
11	F 110 TSDA	17,43	120
12,5	F 125 TSDA	18,21	120

Schlüter®-FINEC-TSG

Aluminio texturizado gris

H (mm)	L = 2,50 m N.º art.	€/m	KV (ud.)
4,5	F 45 TSG	15,03	120
7	F 70 TSG	16,13	120
9	F 90 TSG	16,39	120
11	F 110 TSG	17,43	120
12,5	F 125 TSG	18,21	120

Schlüter®-FINEC-TSI

Aluminio texturizado marfil

H (mm)	L = 2,50 m N.º art.	€/m	KV (ud.)
4,5	F 45 TSI	15,03	120
7	F 70 TSI	16,13	120
9	F 90 TSI	16,39	120
11	F 110 TSI	17,43	120
12,5	F 125 TSI	18,21	120

Schlüter®-FINEC-TSLA

Aluminio texturizado antracita claro

H (mm)	L = 2,50 m N.º art.	€/m	KV (ud.)
4,5	F 45 TSLA	15,03	120
7	F 70 TSLA	16,13	120
9	F 90 TSLA	16,39	120
11	F 110 TSLA	17,43	120
12,5	F 125 TSLA	18,21	120

Schlüter®-FINEC-TSOB

Aluminio texturizado bronce

H (mm)	L = 2,50 m N.º art.	€/m	KV (ud.)
4,5	F 45 TSOB	15,03	120
7	F 70 TSOB	16,13	120
9	F 90 TSOB	16,39	120
11	F 110 TSOB	17,43	120
12,5	F 125 TSOB	18,21	120

Schlüter®-FINEC-TSR

Aluminio texturizado óxido

H (mm)	L = 2,50 m N.º art.	€/m	KV (ud.)
4,5	F 45 TSR	15,03	120
7	F 70 TSR	16,13	120
9	F 90 TSR	16,39	120
11	F 110 TSR	17,43	120
12,5	F 125 TSR	18,21	120

Schlüter®-FINEC-TSSG

Aluminio texturizado gris piedra

H (mm)	L = 2,50 m N.º art.	€/m	KV (ud.)
4,5	F 45 TSSG	15,03	120
7	F 70 TSSG	16,13	120
9	F 90 TSSG	16,39	120
11	F 110 TSSG	17,43	120
12,5	F 125 TSSG	18,21	120

Set de esquina



Schlüter®-FINEC-TS/ES

Set de esquina,
aluminio lacado

H (mm)	N.º art.	€ / Set	P (set)
2,5	ES / F 25 ...**	20,59	50
4,5	ES / F 45 ...***	20,59	50
7	ES / F 70 ...***	20,59	50
9	ES / F 90 ...***	20,59	50
11	ES / F 110 ...***	20,59	50
12,5	ES / F 125 ...***	20,59	50



Schlüter®-FINEC-TS/ES

Set de esquina,
aluminio lacado texturizado

H (mm)	N.º art.	€ / Set	P (set)
4,5	ES / F 45 ...*	25,16	50
7	ES / F 70 ...*	25,16	50
9	ES / F 90 ...*	25,16	50
11	ES / F 110 ...*	25,16	50
12,5	ES / F 125 ...*	25,16	50

Indicación:

El set de esquina contiene tres piezas de L = 10 cm cada una.

Completar el n.º de artículo con el acabado/color (p. ej., ES / F 25 MBW)

* Acabados/Colores: TSB - TSBG - TSC - TSDA - TSG - TSI - TSLA - TSOB - TSR - TSSG

** Acabados/Colores: MBW

*** Acabados/Colores: MBW - MGS

Acabados y colores disponibles



Puede encontrar un resumen de todos los acabados y colores a partir de la página 348.



Perfil de remate

Schlüter®-FINEC-A



Schlüter-FINEC-A es un perfil de remate de alta calidad fabricado en aluminio anodizado o aluminio lacado para esquinas exteriores de paredes revestidas con baldosas cerámicas, mosaicos vítreos y acabados enlucidos. El perfil de remate protege los cantos contra agresiones mecánicas y crea un remate minimalista y elegante.

(Ficha técnica 2.17)

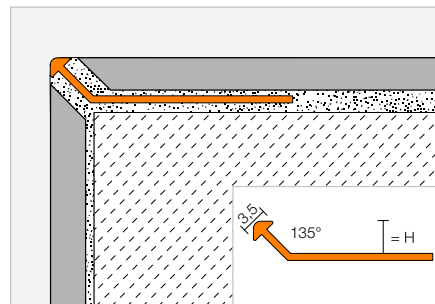

Schlüter®-FINEC-AE

Aluminio anodizado mate natural

H (mm)	L = 2,50 m N.º art.	€ / m	KV (ud.)
2,5	F 25 AE	6,68	120
4,5	F 45 AE	6,75	120
7	F 70 AE	7,06	120
9	F 90 AE	7,45	120
11	F 110 AE	8,04	120
12,5	F 125 AE	8,29	120



Schlüter®-FINEC-AC

Aluminio lacado

H (mm)	L = 2,50 m N.º art.	€ / m	KV (ud.)
2,5	F 25 ...*	7,20	120
4,5	F 45 ...**	7,45	120
7	F 70 ...**	7,85	120
9	F 90 ...**	7,97	120
11	F 110 ...**	8,10	120
12,5	F 125 ...**	8,35	120

Set de esquina

Schlüter®-FINEC-AE/ES

Set de esquina, aluminio anodizado mate natural

H (mm)	N.º art.	€ / Set	P (set)
2,5	ES / F 25 AE	20,59	50
4,5	ES / F 45 AE	20,59	50
7	ES / F 70 AE	20,59	50
9	ES / F 90 AE	20,59	50
11	ES / F 110 AE	20,59	50
12,5	ES / F 125 AE	20,59	50



Schlüter®-FINEC-AC/ES

Set de esquina, aluminio lacado

H (mm)	N.º art.	€ / Set	P (set)
2,5	ES / F 25 ...*	20,59	50
4,5	ES / F 45 ...**	20,59	50
7	ES / F 70 ...**	20,59	50
9	ES / F 90 ...**	20,59	50
11	ES / F 110 ...**	20,59	50
12,5	ES / F 125 ...**	20,59	50

Indicación:

El set de esquina contiene tres piezas de L = 10 cm cada una.

Completar el n.º de artículo con las siglas del color (p. ej., ES / F 25 MBW)



* Colores: MBW

** Colores: MBW - MGS

Puede encontrar un resumen de todos los acabados y colores a partir de la página 348.





Perfil de remate

Schlüter®-DECO



Schlüter-DECO es un perfil con una superficie visible de 6 mm para la decoración de recubrimientos cerámicos. Schlüter-DECO-M y -MC también se pueden utilizar como perfiles de remate en esquinas exteriores de paredes. Schlüter-DECO de aluminio, latón y acero inoxidable también son aptos para su uso en pavimentos.

(Ficha técnica 1.6)

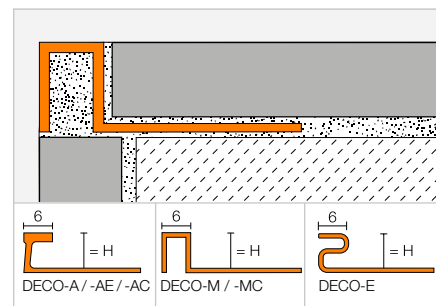

Schlüter®-DECO-E

Acero inoxidable V2A

H (mm)	L = 2,50 m N.º art.	€ / m	KV (ud.)
8	E 80 D	16,52	120
9	E 90 D	16,75	120
10	E 100 D	16,99	120
11	E 110 D	17,24	120
12,5	E 125 D	17,62	120
14	E 140 D	17,91	120
16	E 160 D	18,49	120
18,5	E 185 D	19,07	120
21	E 210 D	19,66	120
25	E 250 D	20,73	120
30	E 300 D	21,95	120

Schlüter®-DECO-MC

Latón cromado

H (mm)	L = 2,50 m N.º art.	€ / m	KV (ud.)
9	MC 90 D	38,75	120
11	MC 110 D	39,90	120
12,5	MC 125 D	40,65	120

Schlüter®-DECO-M

Latón

H (mm)	L = 2,50 m N.º art.	€ / m	KV (ud.)
9	M 90 D	17,67	120
11	M 110 D	18,44	120
12,5	M 125 D	19,48	120

MyDesign by Schlüter-Systems
Posibilidad de lacado especial en 190 colores RAL Classic. Encontrará más información en la página 16.

Schlüter®-DECO-A

Aluminio

H (mm)	L = 2,50 m N.º art.	€ / m	KV (ud.)
8	A 80 D	6,80	120
10	A 100 D	7,25	120
12,5	A 125 D	7,80	120

Schlüter®-DECO-AE

Aluminio anodizado mate natural

H (mm)	L = 2,50 m N.º art.	€ / m	KV (ud.)
8	AE 80 D	8,95	120
10	AE 100 D	9,66	120
12,5	AE 125 D	10,34	120

Schlüter®-DECO-AC

Aluminio lacado

H (mm)	L = 2,50 m N.º art.	€ / m	KV (ud.)
8	...* 80 D	10,66	120
10	...* 100 D	11,53	120
12,5	...* 125 D	12,40	120

Esquina

Schlüter®-DECO-MC/EV

Ángulo externo 90° macizo de latón cromado

H (mm)	N.º art.	€ / ud.	P (ud.)
9	EV / MC 90 D	21,45	50
11	EV / MC 110 D	21,45	50
12,5	EV / MC 125 D	21,45	50



Schlüter-DECO-MC/EV



Completar el n.º de artículo con las siglas del color (p. ej., MGS 80 D)



* Colores: BW - MBW - MGS

Puede encontrar un resumen de todos los acabados y colores a partir de la página 348.



Perfil de remate

Schlüter®-DECO-DE



Schlüter-DECO-DE es un perfil de remate con un ángulo de 135° en acero inoxidable para esquinas exteriores de paredes, que ofrece una buena protección a los cantos de los recubrimientos cerámicos.
(Ficha técnica 2.14)

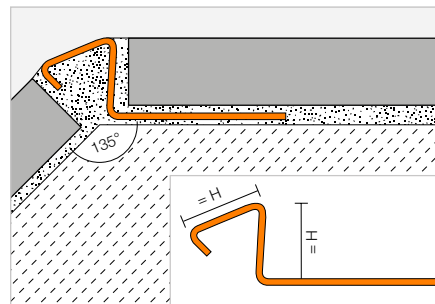

Schlüter®-DECO-DE-E-S

Acero inoxidable V2A

H (mm)	L = 2,50 m N.º art.	€ / m	KV (ud.)
8	DE 80 ES	17,57	120
10	DE 100 ES	18,13	120
11	DE 110 ES	18,59	120
12,5	DE 125 ES	19,19	120

Schlüter®-DECO-DE-EB-S

Acero inoxidable V2A cepillado

H (mm)	L = 2,50 m N.º art.	€ / m	KV (ud.)
8	DE 80 EBS	22,46	120
10	DE 100 EBS	23,18	120
11	DE 110 EBS	23,71	120
12,5	DE 125 EBS	24,52	120

Perfil de remate

Schlüter®-INDEC



Schlüter-INDEC es un perfil de aluminio anodizado para la realización de cantos pilastra en esquinas exteriores de paredes y remates de recubrimientos cerámicos. El perfil permite realizar cantos pilastras en esquinas exteriores.
(Ficha técnica 2.12)

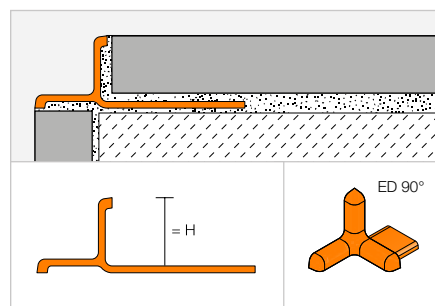

Schlüter®-INDEC-AE

Aluminio anodizado mate natural

H (mm)	L = 2,50 m N.º art.	€ / m	KV (ud.)
8	IN 80 AE	10,81	120
10	IN 100 AE	11,32	120
11	IN 110 AE	13,05	120
12,5	IN 125 AE	13,47	120

Schlüter®-INDEC-ACG

Aluminio anodizado cromo brillante

H (mm)	L = 2,50 m N.º art.	€ / m	KV (ud.)
8	IN 80 ACG	19,11	120
10	IN 100 ACG	19,67	120
11	IN 110 ACG	20,64	120
12,5	IN 125 ACG	21,54	120



Esquina

Schlüter®-INDEC/EV

Ángulo externo 90°

H (mm)	N.º art.	€ / ud.	P (ud.)
8	ED / IN 80 ...*	4,89	50
10	ED / IN 100 ...*	4,89	50
11	ED / IN 110 ...*	4,89	50
12,5	ED / IN 125 ...*	4,89	50

Completar el nº de artículo con las siglas del acabado (p. ej., ED / IN 80 AE)

* Acabados: ACG - AE

Puede encontrar un resumen de todos los acabados y colores a partir de la página 348.

Perfil de esquina Schlüter

La solución segura para esquinas interiores y exteriores

En las siguientes páginas encontrará modelos especiales de nuestros perfiles para revestimientos de paredes:

- ✓ protección de cantos en espacios residenciales y áreas industriales
- ✓ protección de cantos para esquinas exteriores e interiores
- ✓ protección y decoración de cantos en encimeras y lavabos
- ✓ perfiles de remate y decoración para revestimientos



Perfil de protección

Schlüter®-ECK-E



Schlüter-ECK-E es un perfil de acero inoxidable para la protección de esquinas en paredes con revestimientos cerámicos. Durante la colocación de la cerámica las alas de fijación del perfil se integran en el adhesivo. (Ficha técnica 2.6)

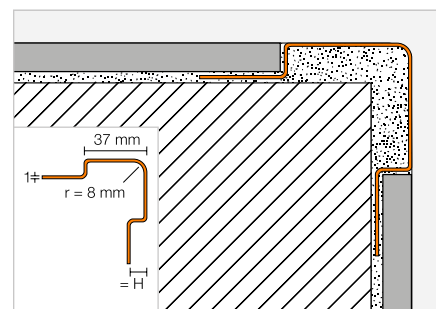

Schlüter®-ECK-E

Acero inoxidable V2A

H (mm)	L = 3,00 m N.º art.	€/m	KV (ud.)
6	E37 V2A 60/300	36,56	60
8	E37 V2A 80/300	37,97	60
11	E37 V2A 110/300	39,55	60
	L = 2,50 m		
6	E37 V2A 60/250	36,56	60
8	E37 V2A 80/250	37,97	60
11	E37 V2A 110/250	39,55	60
	L = 2,00 m		
6	E37 V2A 60/200	36,56	60
8	E37 V2A 80/200	37,97	60
11	E37 V2A 110/200	39,55	60
	L = 1,50 m		
6	E37 V2A 60/150	36,56	60
8	E37 V2A 80/150	37,97	60
11	E37 V2A 110/150	39,55	60

Schlüter®-ECK-EB

Acero inoxidable V2A cepillado

H (mm)	L = 3,00 m N.º art.	€/m	KV (ud.)
6	E37 V2A EB 60/300	47,53	60
8	E37 V2A EB 80/300	49,36	60
11	E37 V2A EB 110/300	51,44	60
	L = 2,50 m		
6	E37 V2A EB 60/250	47,53	60
8	E37 V2A EB 80/250	49,36	60
11	E37 V2A EB 110/250	51,44	60
	L = 2,00 m		
6	E37 V2A EB 60/200	47,53	60
8	E37 V2A EB 80/200	49,36	60
11	E37 V2A EB 110/200	51,44	60
	L = 1,50 m		
6	E37 V2A EB 60/150	47,53	60
8	E37 V2A EB 80/150	49,36	60
11	E37 V2A EB 110/150	51,44	60

Schlüter®-ECK-E V4A

Acero inoxidable V4A

H (mm)	L = 3,00 m N.º art.	€/m	KV (ud.)
8	E37 V4A 80/300	41,77	60
11	E37 V4A 110/300	43,53	60
	L = 2,50 m		
8	E37 V4A 80/250	41,77	60
11	E37 V4A 110/250	43,53	60
	L = 2,00 m		
8	E37 V4A 80/200	41,77	60
11	E37 V4A 110/200	43,53	60
	L = 1,50 m		
8	E37 V4A 80/150	41,77	60
11	E37 V4A 110/150	43,53	60



Perfil de protección

Schlüter®-ECK-K



Schlüter-ECK-K es un perfil de esquina de acero inoxidable para la colocación posterior en esquinas de paredes con revestimientos cerámicos.

(Ficha técnica 2.7)

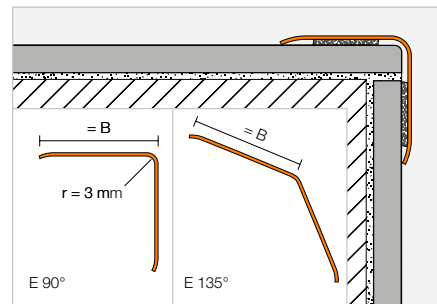

Schlüter®-ECK-K-E

Acero inoxidable V2A

B (mm)	L = 3,00 m N.º art.	€/m	KV (ud.)
15	K15 V2A/300	25,26	60
32	K32 V2A/300	36,85	60
50	K50 V2A/300	47,45	60
	L = 2,50 m		
15	K15 V2A/250	25,26	60
32	K32 V2A/250	36,85	60
50	K50 V2A/250	47,45	60
	L = 2,00 m		
15	K15 V2A/200	25,26	60
32	K32 V2A/200	36,85	60
50	K50 V2A/200	47,45	60
	L = 1,50 m		
15	K15 V2A/150	25,26	60
32	K32 V2A/150	36,85	60
50	K50 V2A/150	47,45	60

Schlüter®-ECK-K-EB

Acero inoxidable V2A cepillado

B (mm)	L = 3,00 m N.º art.	€/m	KV (ud.)
15	K15 V2A EB/300	32,83	60
32	K32 V2A EB/300	47,93	60
50	K50 V2A EB/300	61,63	60
	L = 2,50 m		
15	K15 V2A EB/250	32,83	60
32	K32 V2A EB/250	47,93	60
50	K50 V2A EB/250	61,63	60
	L = 2,00 m		
15	K15 V2A EB/200	32,83	60
32	K32 V2A EB/200	47,93	60
50	K50 V2A EB/200	61,63	60
	L = 1,50 m		
15	K15 V2A EB/150	32,83	60
32	K32 V2A EB/150	47,93	60
50	K50 V2A EB/150	61,63	60

Schlüter®-ECK-K-E V4A

Acero inoxidable V4A

B (mm)	L = 2,50 m N.º art.	€/m	KV (ud.)
32	K32 V4A/250	40,55	60
	L = 2,00 m		
32	K32 V4A/200	40,55	60
	L = 1,50 m		
32	K32 V4A/150	40,55	60

Schlüter®-ECK-K-E-S

Acero inoxidable V2A, ángulo 135°

B (mm)	L = 3,00 m N.º art.	€/m	KV (ud.)
32	K32 ES/300	36,04	60
	L = 2,50 m		
32	K32 ES	36,04	60
	L = 2,00 m		
32	K32 ES/200	36,04	60
	L = 1,50 m		
32	K32 ES/150	36,04	60

Perfil de escocia

Schlüter®-ECK-KHK



Schlüter-ECK-KHK es un perfil de escocia de acero inoxidable para la colocación posterior en esquinas interiores de cerámica y otros revestimientos de paredes.
(Ficha técnica 2.7)

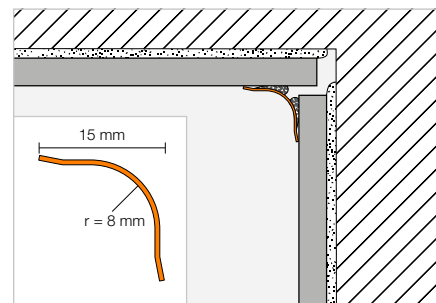

Schlüter®-ECK-KHK-E

Acero inoxidable V2A

B (mm)	L = 3,00 m N.º art.	€ / m	KV (ud.)
15	KHK15 E/300	25,26	60
	L = 2,50 m		
15	KHK15 E	25,26	60
	L = 2,00 m		
15	KHK15 E/200	25,26	60
	L = 1,50 m		
15	KHK15 E/150	25,26	60

Schlüter®-ECK-KHK-EB

Acero inoxidable V2A cepillado

B (mm)	L = 3,00 m N.º art.	€ / m	KV (ud.)
15	KHK15 EB/300	32,83	60
	L = 2,50 m		
15	KHK15 EB	32,83	60
	L = 2,00 m		
15	KHK15 EB/200	32,83	60
	L = 1,50 m		
15	KHK15 EB/150	32,83	60

Esquina | Empalme

Schlüter®-ECK-KHK-E/E

Ángulo externo 90°
de acero inoxidable V2A

N.º art.	€ / ud.	P (ud.)
E / KHK15 E	8,37	50

Schlüter®-ECK-KHK-EB/E

Ángulo externo 90°
de acero inoxidable V2A cepillado

N.º art.	€ / ud.	P (ud.)
E / KHK15 EB	9,21	50

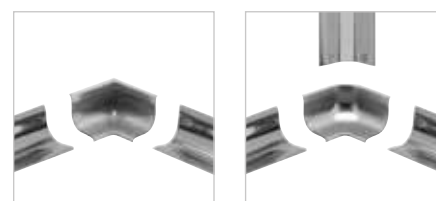

I2 = 2 salidas

I3 = 3 salidas

Schlüter®-ECK-KHK-E/I

Ángulo interior 90°
de acero inoxidable V2A

N.º art.	€ / ud.	P (ud.)
I/2 KHK15 E	8,37	50
I/3 KHK15 E	8,37	50

Schlüter®-ECK-KHK-EB/I

Ángulo interno 90°
de acero inoxidable V2A cepillado

N.º art.	€ / ud.	P (ud.)
I/2 KHK15 EB	9,21	50
I/3 KHK15 EB	9,21	50

Schlüter®-ECK-KHK-E/V

Empalme
de acero inoxidable V2A

N.º art.	€ / ud.	P (ud.)
V / KHK15 E	8,37	50

Schlüter®-ECK-KHK-EB/V

Empalme
de acero inoxidable V2A cepillado

N.º art.	€ / ud.	P (ud.)
V / KHK15 EB	9,21	50





Perfil de cenefa

Schlüter®-DESIGNLINE



Schlüter-DESIGNLINE es una cenefa decorativa para revestimientos cerámicos. La serie de perfiles combina con las cantoneras Schlüter-RONDEC/-QUADEC o JOLLY. (Ficha técnica 2.2)

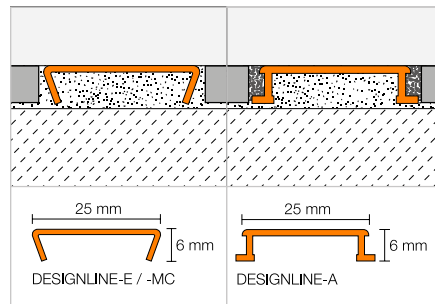

Schlüter®-DESIGNLINE-MC

Latón cromado

L = 2,50 m N.º art.	€/ m	KV (ud.)
DL 625 MC	36,67	120

Schlüter®-DESIGNLINE-E

Acero inoxidable V2A brillante

L = 2,50 m N.º art.	€/ m	KV (ud.)
DL 625 E	26,07	120

Schlüter®-DESIGNLINE-EB

Acero inoxidable V2A cepillado

L = 2,50 m N.º art.	€/ m	KV (ud.)
DL 625 EB	30,02	120

Schlüter®-DESIGNLINE-AME

Aluminio anodizado mate

L = 2,50 m N.º art.	€/ m	KV (ud.)
DL 625 ...*	12,83	120

Schlüter®-DESIGNLINE-AGE

Aluminio anodizado brillante

L = 2,50 m N.º art.	€/ m	KV (ud.)
DL 625 ...**	23,68	120

Schlüter®-DESIGNLINE-AGBE

Aluminio anodizado cepillado

L = 2,50 m N.º art.	€/ m	KV (ud.)
DL 625 ...***	24,91	120

Schlüter®-DESIGNLINE-AC

Aluminio lacado

L = 2,50 m N.º art.	€/ m	KV (ud.)
DL 625 ...****	14,86	120



Completar el n.º de artículo con el acabado/color (p. ej., DL 625 MBW)

* Acabados/Colores: AE - AK - AM - AT

** Acabados/Colores: ACG - AKG - AMG - ATG

*** Acabados/Colores: ACGB - AKGB - AMGB - ATGB

**** Acabados/Colores: BW - MBW - MGS

Puede encontrar un resumen de todos los acabados y colores a partir de la página 348.

Indicación:

Todos los acabados RONDEC, QUADEC y JOLLY hacen juego con Schlüter-DESIGNLINE con el n.º del artículo correspondiente para el acabado.

Perfil decorativo

Schlüter®-QUADEC-FS



Schlüter-QUADEC-FS es un perfil decorativo, que permite la inserción de cenefas o tiras de cerámica.
(Ficha técnica 2.11)

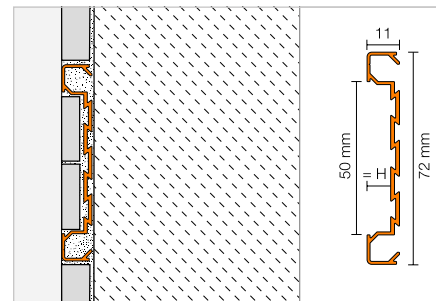

Schlüter®-QUADEC-FS

Aluminio anodizado mate

H (mm)	L = 2,50 m N.º art.	€ / m	KV (ud.)
8	QF 8/50 ...*	45,04	120

Esquina

Schlüter®-QUADEC-FS/E

Ángulo interno y externo 90°

H (mm)	N.º art.	€ / ud.	P (ud.)
8	EV / QF 8/50 ...*	31,55	50



El ángulo se puede utilizar tanto para las esquinas interiores, como para las exteriores.

Completar el n.º de artículo con las siglas del acabado (p. ej., EV / QF 8/50 AT)

* Acabados: AE - AT

Puede encontrar un resumen de todos los acabados y colores a partir de la página 348.



Perfil portador

Schlüter®-DECO-SG



Schlüter-DECO-SG es un perfil decorativo para recubrimientos cerámicos. Con el perfil se pueden crear juntas de separación con anchos de 12 y 15 mm. Además, es ideal para la fijación de elementos de vidrio en suelos y paredes.
(Ficha técnica 2.16)

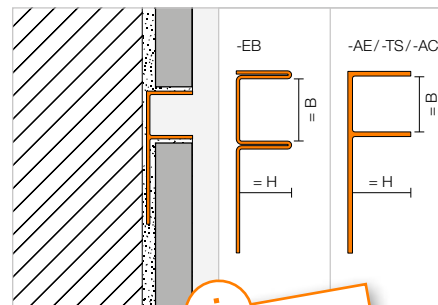

i
¡Ahora disponible en más colores TRENDLINE!

Schlüter®-DECO-SG-EB

Acero inoxidable V4A cepillado, B = 12 mm

H (mm)	L = 2,50 m N.º art.	€ / m	KV (ud.)
8	SG 80 EB 12	51,47	120
10	SG 100 EB 12	54,05	120
11	SG 110 EB 12	56,61	120
12,5	SG 125 EB 12	59,18	120

Schlüter®-DECO-SG-EB

Acero inoxidable V4A cepillado, B = 15 mm

H (mm)	L = 2,50 m N.º art.	€ / m	KV (ud.)
8	SG 80 EB 15	55,33	120
10	SG 100 EB 15	57,90	120
11	SG 110 EB 15	60,48	120
12,5	SG 125 EB 15	63,05	120

Schlüter®-DECO-SG-AE

Aluminio anodizado mate natural, B = 12 mm

H (mm)	L = 2,50 m N.º art.	€ / m	KV (ud.)
8	SG 80 AE 12	18,40	120
10	SG 100 AE 12	18,88	120
11	SG 110 AE 12	19,31	120
12,5	SG 125 AE 12	19,82	120

Schlüter®-DECO-SG-AE

Aluminio anodizado mate natural, B = 15 mm

H (mm)	L = 2,50 m N.º art.	€ / m	KV (ud.)
8	SG 80 AE 15	21,29	120
10	SG 100 AE 15	21,60	120
11	SG 110 AE 15	22,36	120
12,5	SG 125 AE 15	22,85	120

Schlüter®-DECO-SG-AC

Aluminio lacado, B = 12 mm

H (mm)	L = 2,50 m N.º art.	€ / m	KV (ud.)
8	SG 80 ...* 12	21,53	120
10	SG 100 ...* 12	22,04	120
11	SG 110 ...* 12	22,55	120
12,5	SG 125 ...* 12	23,06	120

Schlüter®-DECO-SG-AC

Aluminio lacado, B = 15 mm

H (mm)	L = 2,50 m N.º art.	€ / m	KV (ud.)
8	SG 80 ...* 15	25,11	120
10	SG 100 ...* 15	25,63	120
11	SG 110 ...* 15	26,14	120
12,5	SG 125 ...* 15	26,65	120

Schlüter®-DECO-SG-TS

Aluminio texturizado, B = 12 mm

H (mm)	L = 2,50 m N.º art.	€ / m	KV (ud.)
8	SG 80 ...** 12	25,84	120
10	SG 100 ...** 12	26,45	120
11	SG 110 ...** 12	27,06	120
12,5	SG 125 ...** 12	27,67	120

Schlüter®-DECO-SG-TS

Aluminio texturizado, B = 15 mm

H (mm)	L = 2,50 m N.º art.	€ / m	KV (ud.)
8	SG 80 ...** 15	30,13	120
10	SG 100 ...** 15	30,76	120
11	SG 110 ...** 15	31,37	120
12,5	SG 125 ...** 15	31,98	120

MyDesign by Schlüter-Systems
Posibilidad de lacado especial en 190 colores RAL Classic. Encontrará más información en la página 16.



Completar el n.º de artículo con las siglas del color (p. ej., SG 80 TSOB 15)

* Colores: MBW - MGS

** Colores: TSBG - TSC - TSDA - TSG - TSI - TSOB - TSSG

Acabados y colores disponibles



Puede encontrar un resumen de todos los acabados y colores a partir de la página 348.

Perfil de rodapié

Schlüter®-DESIGNBASE-SL-E



Schlüter-DESIGNBASE-SL-E es un perfil de alta calidad fabricado en acero inoxidable para la rápida creación de rodapiés en zonas con altas agresiones mecánicas. El perfil se fija fácilmente a la pared con un adhesivo adecuado. Los elementos de conexión fabricados en acero inoxidable permiten una instalación fácil y rápida. Opcionalmente, el perfil se puede equipar con una junta de sellado, que protege la base del rodapié contra la penetración de humedad y ayuda a reducir la transmisión del ruido de impacto.

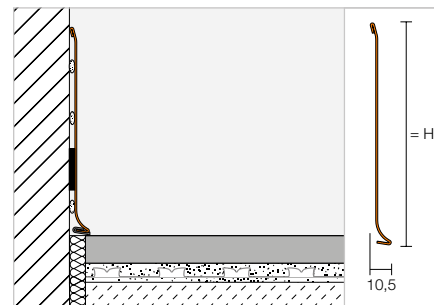

(Ficha técnica 16.2)

Schlüter®-DESIGNBASE-SL-EB

Acero inoxidable V2A cepillado

H (mm)	L = 2,50 m N.º art.	€ / m	KV (ud.)
110	DB SL 110 EB	46,32	60
160	DB SL 160 EB	57,90	60

Esquina | Tapón de terminación | Empalme | Junta de sellado

Schlüter®-DESIGNBASE-SL-EB/E 90°

Ángulo externo 90°
de acero inoxidable V2A cepillado

H (mm)	N.º art.	€ / ud.	P (ud.)
110	E 90 / DB SL 110 EB	45,03	50
160	E 90 / DB SL 160 EB	47,61	50



Schlüter®-DESIGNBASE-SL-EB/I 90°

Ángulo interno 90°
de acero inoxidable V2A cepillado

H (mm)	N.º art.	€ / ud.	P (ud.)
110	I 90 / DB SL 110 EB	45,03	50
160	I 90 / DB SL 160 EB	47,61	50

Schlüter®-DESIGNBASE-SL-EB/EK

Tapón de terminación izquierdo
de acero inoxidable V2A cepillado

H (mm)	N.º art.	€ / ud.	P (ud.)
110	EL / DB SL 110 EB	32,16	50
160	EL / DB SL 160 EB	33,45	50

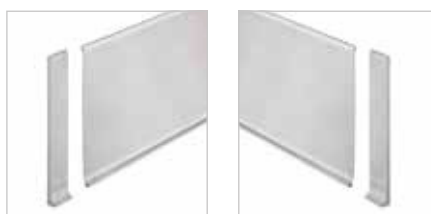

Schlüter®-DESIGNBASE-SL-EB/EK

Tapón de terminación derecho
de acero inoxidable V2A cepillado

H (mm)	N.º art.	€ / ud.	P (ud.)
110	ER / DB SL 110 EB	32,16	50
160	ER / DB SL 160 EB	33,45	50

Schlüter®-DESIGNBASE-SL-EB/V

Empalme
de acero inoxidable V2A cepillado

H (mm)	N.º art.	€ / ud.	P (ud.)
110	V / DB SL 110 EB	19,30	50
160	V / DB SL 160 EB	20,58	50

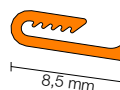

Schlüter®-DESIGNBASE-SL/ZS

Junta de sellado

L = 2,50 m N.º art.	€ / m	KV (ud.)
DB ZS LLE	5,80	60

Color:

DB ZS LLE = gris claro





Perfil de rodapié

Schlüter®-DESIGNBASE-SL-A



Schlüter-DESIGNBASE-SL-A es un perfil de alta calidad de aluminio lacado o anodizado para la rápida creación de elegantes rodapiés. El perfil se fija fácilmente a la pared con un adhesivo adecuado. Opcionalmente, el perfil se puede equipar con una junta de sellado, que protege la base del rodapié contra la penetración de humedad y ayuda a reducir la transmisión del ruido de impacto. (Ficha técnica 16.2)

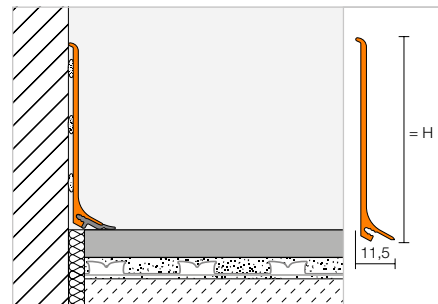

Schlüter®-DESIGNBASE-SL-AE

Aluminio anodizado mate natural

H (mm)	L = 2,50 m N.º art.	€ / m	KV (ud.)
60	DB SL 60 AE	14,50	60
80	DB SL 80 AE	18,45	60

Schlüter®-DESIGNBASE-SL-AEEB

Aluminio imitación acero inoxidable cepillado

H (mm)	L = 2,50 m N.º art.	€ / m	KV (ud.)
60	DB SL 60 AEEB	25,04	60
80	DB SL 80 AEEB	32,30	60

Schlüter®-DESIGNBASE-SL-AC

Aluminio lacado

H (mm)	L = 2,50 m N.º art.	€ / m	KV (ud.)
60	DB SL 60 MBW	19,12	60
80	DB SL 80 MBW	23,73	60

Esquina | Tapón de terminación | Empalme | Junta de sellado

Schlüter®-DESIGNBASE-SL-AE/ED

Ángulo externo 90° de aluminio anodizado mate natural

H (mm)	N.º art.	€ / ud.	P (ud.)
60	ED / DB SL 60 AE	13,18	50
80	ED / DB SL 80 AE	13,18	50

Schlüter®-DESIGNBASE-SL-AEEB/ED

Ángulo externo 90° de aluminio imitación acero inoxidable cepillado

H (mm)	N.º art.	€ / ud.	P (ud.)
60	ED / DB SL 60 AEEB	13,18	50
80	ED / DB SL 80 AEEB	13,18	50

Schlüter®-DESIGNBASE-SL-AC/ED

Ángulo externo 90° de aluminio lacado

H (mm)	N.º art.	€ / ud.	P (ud.)
60	ED / DB SL 60 MBW	13,18	50
80	ED / DB SL 80 MBW	13,18	50

Schlüter®-DESIGNBASE-SL-AE/ID

Ángulo interno 90° de aluminio anodizado mate natural

H (mm)	N.º art.	€ / ud.	P (ud.)
60	ID / DB SL 60 AE	13,18	50
80	ID / DB SL 80 AE	13,18	50

Schlüter®-DESIGNBASE-SL-AEEB/ID

Ángulo interno 90° de aluminio anodizado imitación acero inoxidable

H (mm)	N.º art.	€ / ud.	P (ud.)
60	ID / DB SL 60 AEEB	13,18	50
80	ID / DB SL 80 AEEB	13,18	50

Schlüter®-DESIGNBASE-SL-AC/ID

Ángulo interno 90° de aluminio lacado

H (mm)	N.º art.	€ / ud.	P (ud.)
60	ID / DB SL 60 MBW	13,18	50
80	ID / DB SL 80 MBW	13,18	50

Indicación:

Los ángulos interiores (ID / DB SL 60 AEEB y ID / DB SL 80 AEEB) no presentan el acabado cepillado por motivos técnicos de producción.

Schlüter®-DESIGNBASE-SL-AE/EK

Tapón de terminación izquierdo de aluminio anodizado mate natural

H (mm)	N.º art.	€ / ud.	P (ud.)
60	EL / DB SL 60 AE	13,18	50
80	EL / DB SL 80 AE	13,18	50

Schlüter®-DESIGNBASE-SL-AEEB/EK

Tapón de terminación izquierdo de aluminio imitación acero inox. cepillado

H (mm)	N.º art.	€ / ud.	P (ud.)
60	EL / DB SL 60 AEEB	13,18	50
80	EL / DB SL 80 AEEB	13,18	50

Schlüter®-DESIGNBASE-SL-AC/EK

Tapón de terminación izquierdo de aluminio lacado

H (mm)	N.º art.	€ / ud.	P (ud.)
60	EL / DB SL 60 MBW	13,18	50
80	EL / DB SL 80 MBW	13,18	50

Schlüter®-DESIGNBASE-SL-AE/EK

Tapón de terminación derecho de aluminio anodizado mate natural

H (mm)	N.º art.	€ / ud.	P (ud.)
60	ER / DB SL 60 AE	13,18	50
80	ER / DB SL 80 AE	13,18	50

Schlüter®-DESIGNBASE-SL-AEEB/EK

Tapón de terminación derecho de aluminio imitación acero inox. cepillado

H (mm)	N.º art.	€ / ud.	P (ud.)
60	ER / DB SL 60 AEEB	13,18	50
80	ER / DB SL 80 AEEB	13,18	50

Schlüter®-DESIGNBASE-SL-AC/EK

Tapón de terminación derecho de aluminio lacado

H (mm)	N.º art.	€ / ud.	P (ud.)
60	ER / DB SL 60 MBW	13,18	50
80	ER / DB SL 80 MBW	13,18	50

Schlüter®-DESIGNBASE-SL-AE/V

Empalme de aluminio anodizado mate natural

H (mm)	N.º art.	€ / ud.	P (ud.)
60	V / DB SL 60 AE	13,18	50
80	V / DB SL 80 AE	13,18	50

Colores disponibles:

MBW

Colores: MBW

Puede encontrar un resumen de todos los acabados y colores a partir de la página 348.

Schlüter®-DESIGNBASE-SL-AEEB/V

Empalme de aluminio imitación acero inoxidable cepillado

H (mm)	N.º art.	€ / ud.	P (ud.)
60	V / DB SL 60 AEEB	13,18	50
80	V / DB SL 80 AEEB	13,18	50

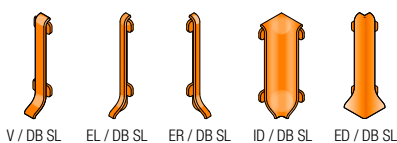

Schlüter®-DESIGNBASE-SL-AC/V

Empalme de aluminio lacado

H (mm)	N.º art.	€ / ud.	P (ud.)
60	V / DB SL 60 MBW	13,18	50
80	V / DB SL 80 MBW	13,18	50



Schlüter®-DESIGNBASE-SL/ZS

Junta de sellado

L = 2,50 m N.º art.	€ / m	KV (ud.)
DB ZS LL	5,21	60
DB ZS LL 3/LG	6,46	60

Colores:

DB ZS LL = gris claro
DB ZS LL 3/LG = gris claro

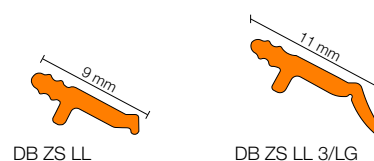

Indicación:

Nueva junta de sellado alargada DB ZS LL 3/LG para compensar las retracciones provocadas por el mortero en construcciones nuevas.



Indicación:

Schlüter-DESIGNBASE-SL-A se puede curvar utilizando la máquina para curvar Schlüter-RUMA bajo ciertas condiciones con un radio determinado. En caso necesario, póngase en contacto con nosotros.

Con Schlüter-DESIGNBASE-QD puede crear un zócalo con iluminación LED, ver tarifa ilustrada LT.



Perfil de rodapié

Schlüter®-DESIGNBASE-CQ



Schlüter-DESIGNBASE-CQ/O

Schlüter-DESIGNBASE-CQ es un perfil de alta calidad fabricado en aluminio anodizado o aluminio lacado para la creación de zócalos y rodapiés decorativos. El espacio interior del perfil portador fabricado en PVC permite albergar cables ocultos. Piezas especiales para la salida de cables están disponibles como accesorio. Para una colocación enrasada con la pared existe un perfil angular, que permite crear una junta de separación. Opcionalmente el perfil se puede equipar con una junta de sellado, que protege la base del rodapié contra la penetración de humedad y ayuda a reducir la transmisión del ruido de impacto.

(Ficha técnica 16.3)

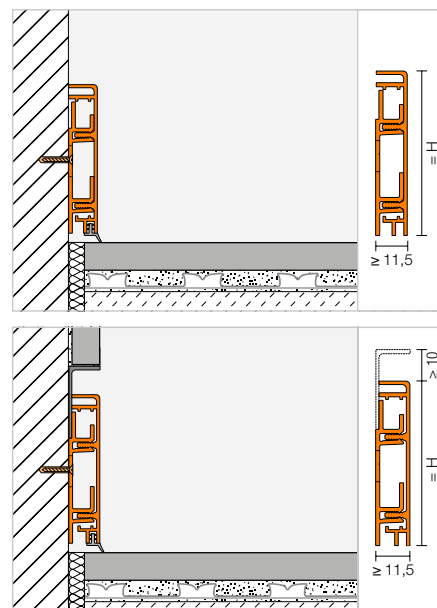

Schlüter®-DESIGNBASE-CQ-AE

Set aluminio anodizado mate natural

H (mm)	L = 2,50 m N.º art.	€/ m	KV (Set)
60	DB CQ 60 AE	30,98	60
80	DB CQ 80 AE	32,96	60

Schlüter®-DESIGNBASE-CQ-AEEB

Set aluminio imitación acero inoxidable cepillado

H (mm)	L = 2,50 m N.º art.	€/ m	KV (Set)
60	DB CQ 60 AEEB	38,21	60
80	DB CQ 80 AEEB	42,18	60

Schlüter®-DESIGNBASE-CQ-AC

Set aluminio lacado

H (mm)	L = 2,50 m N.º art.	€/ m	KV (Set)
60	DB CQ 60 MBW	35,59	60
80	DB CQ 80 MBW	39,55	60

Schlüter®-DESIGNBASE-CQ/SG

Perfil angular para crear una junta de separación

H (mm)	L = 2,50 m N.º art.	€/ m	KV (ud.)
12,5	DB SG 125 AE	9,16	60
12,5	DB SG 125 MBW	13,78	60
12,5	DB SG 125 AEEB	19,12	60

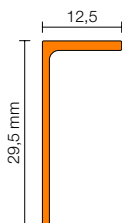

Indicación:

El set está formado por el perfil Schlüter-DESIGNBASE-CQ, un perfil portador fabricado en PVC y accesorios de fijación.

Esquina | Tapón de terminación | Salida de cable | Junta de sellado

Schlüter®-DESIGNBASE-CQ-AE/EV

Ángulo interno y externo 90° / tapón de terminación de aluminio anodizado mate natural

H (mm)	N.º art.	€/ ud.	P (ud.)
60	EV / DB CQ 60 AE	20,41	50
80	EV / DB CQ 80 AE	20,41	50

Schlüter®-DESIGNBASE-CQ-AEEB/EV

Ángulo interno y externo 90° / tapón de terminación de aluminio imitación acero inoxidable cepillado

H (mm)	N.º art.	€/ ud.	P (ud.)
60	EV / DB CQ 60 AEEB	21,75	50
80	EV / DB CQ 80 AEEB	21,75	50

Schlüter®-DESIGNBASE-CQ-AC/EV

Ángulo interno y externo 90° / tapón de terminación de aluminio lacado

H (mm)	N.º art.	€/ ud.	P (ud.)
60	EV / DB CQ 60 MBW	21,10	50
80	EV / DB CQ 80 MBW	21,10	50

Schlüter®-DESIGNBASE-CQ-AE/O

Salida de cable, ancho: 15 cm

H (mm)	N.º art.	€/ ud.	P (ud.)
60	DB COQ 60 AE/15	15,81	60
80	DB COQ 80 AE/15	16,47	60

Schlüter®-DESIGNBASE-CQ-AEEB/O

Salida de cable, ancho: 15 cm

H (mm)	N.º art.	€/ ud.	P (ud.)
60	DB COQ 60 AEEB/15	17,15	60
80	DB COQ 80 AEEB/15	17,80	60

Schlüter®-DESIGNBASE-CQ-AC/O

Salida de cable, ancho: 15 cm

H (mm)	N.º art.	€/ ud.	P (ud.)
60	DB COQ 60 MBW/15	16,14	60
80	DB COQ 80 MBW/15	16,94	60

Schlüter®-DESIGNBASE-CQ/Z

Junta de sellado

L = 2,50 m N.º art.	€/ m	P (ud.)
DB ZCL / MBW	7,25	60
DB ZCL / PG	7,25	60

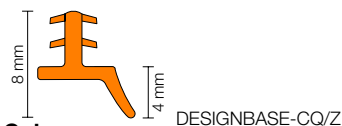

Colores:

DB ZCL / MBW = blanco mate
DB ZCL / PG = gris medium

Colores disponibles:

MBW

Colores: MBW

Resistentes y bonitas

Encimeras con cerámica

Las encimeras con revestimientos cerámicos realzan todo tipo de cocinas. Además, no sólo son fáciles de limpiar y muy duraderas, sino que también ofrecen un importante valor añadido a nivel estético.

Para que los elementos de alta calidad proporcionen un placer duradero, los cantos de la encimera deben estar elegantemente cubiertos y protegidos contra posibles agresiones mecánicas. Con Schlüter-SCHIENE-STEP y -RONDEC-STEP, Schlüter-Systems le ofrece dos series completas de perfiles especialmente desarrolladas para este campo de aplicación.

Los perfiles se pueden personalizar con MyDesign by Schlüter-Systems.





Perfil de remate

Schlüter®-RONDEC-STEP



Schlüter-RONDEC-STEP es un perfil con separador para el canto de encimeras y estanterías, que se coloca en combinación con recubrimientos cerámicos. El remate superior del perfil posee una forma redondeada.

(Ficha técnica 2.8)

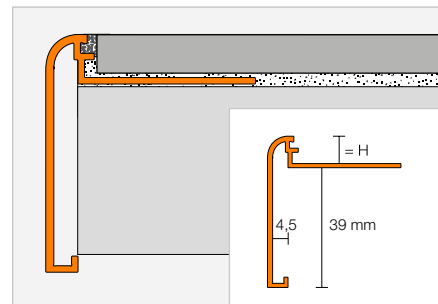

Schlüter®-RONDEC-STEP-AE

Aluminio anodizado mate natural

H (mm)	L = 2,50 m N.º art.	€ / m	KV (ud.)
8	RS 80 AE 39	27,98	60
10	RS 100 AE 39	28,59	60
12,5	RS 125 AE 39	29,16	60

Schlüter®-RONDEC-STEP-ACGB

Aluminio anodizado cromo cepillado

H (mm)	L = 2,50 m N.º art.	€ / m	KV (ud.)
8	RS 80 ACGB 39	34,57	60
10	RS 100 ACGB 39	35,14	60
12,5	RS 125 ACGB 39	35,67	60

Schlüter®-RONDEC-STEP-AC

Aluminio lacado

H (mm)	L = 2,50 m N.º art.	€ / m	KV (ud.)
8	RS 80 ...* 39	31,01	60
10	RS 100 ...* 39	32,03	60
12,5	RS 125 ...* 39	33,06	60

Esquina

Schlüter®-RONDEC-STEP/E 90°

Ángulo externo 90°

H (mm)	N.º art.	€ / ud.	P (ud.)
8	E90 RS 80 ...** 39	31,35	50
10	E90 RS 100 ...** 39	31,35	50
12,5	E90 RS 125 ...** 39	31,35	50

Schlüter®-RONDEC-STEP/E 135°

Ángulo externo 135°

H (mm)	N.º art.	€ / ud.	P (ud.)
8	E135 RS 80 ...** 39	31,35	50
10	E135 RS 100 ...** 39	31,35	50
12,5	E135 RS 125 ...** 39	31,35	50



Schlüter®-RONDEC-STEP-AC/E 90°

Ángulo externo 90° aluminio macizo

H (mm)	N.º art.	€ / ud.	P (ud.)
8	E90 RS 80 ...* 39	30,24	50
10	E90 RS 100 ...* 39	30,24	50
12,5	E90 RS 125 ...* 39	30,24	50

Schlüter®-RONDEC-STEP-AC/E 135°

Ángulo externo 135° aluminio macizo

H (mm)	N.º art.	€ / ud.	P (ud.)
8	E135 RS 80 ...* 39	30,24	50
10	E135 RS 100 ...* 39	30,24	50
12,5	E135 RS 125 ...* 39	30,24	50



Schlüter®-RONDEC-STEP/I 90°

Ángulo interno 90°

H (mm)	N.º art.	€ / ud.	P (ud.)
8	I90 RS 80 ...** 39	31,35	50
10	I90 RS 100 ...** 39	31,35	50
12,5	I90 RS 125 ...** 39	31,35	50

Schlüter®-RONDEC-STEP/I 135°

Ángulo interno 135°

H (mm)	N.º art.	€ / ud.	P (ud.)
8	I135 RS 80 ...** 39	31,35	50
10	I135 RS 100 ...** 39	31,35	50
12,5	I135 RS 125 ...** 39	31,35	50



Schlüter®-RONDEC-STEP-AC/I 90°

Ángulo interno 90° aluminio macizo

H (mm)	N.º art.	€ / ud.	P (ud.)
8	I90 RS 80 ...* 39	30,24	50
10	I90 RS 100 ...* 39	30,24	50
12,5	I90 RS 125 ...* 39	30,24	50

Schlüter®-RONDEC-STEP-AC/I 135°

Ángulo interno 135° aluminio macizo

H (mm)	N.º art.	€ / ud.	P (ud.)
8	I135 RS 80 ...* 39	30,24	50
10	I135 RS 100 ...* 39	30,24	50
12,5	I135 RS 125 ...* 39	30,24	50

Completar el n.º de artículo con el acabado/ color (p. ej., I135 RS 80 MBW 39)



* Acabados/Colores: BW - MBW - MGS

** Acabados/Colores: ACGB - AE

Puede encontrar un resumen de todos los acabados y colores a partir de la página 348.

Perfil de remate

Schlüter®-RONDEC-STEP-CT



Schlüter-RONDEC-STEP-CT es un perfil de protección de cantos para encimeras de cocina y estanterías con cerámica. En el espacio libre del perfil se pueden insertar piezas del recubrimiento de la encimera u otros elementos decorativos.
(Ficha técnica 2.8)

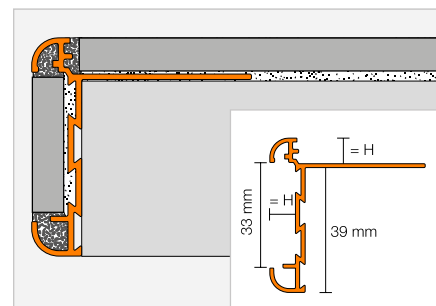

Schlüter®-RONDEC-STEP-CT-AE

Aluminio anodizado mate natural

H (mm)	L = 2,50 m N.º art.	€ / m	KV (ud.)
8	RC 80 AE 39	45,95	60
10	RC 100 AE 39	46,98	60
12,5	RC 125 AE 39	47,93	60

Schlüter®-RONDEC-STEP-CT-ACGB

Aluminio anodizado cromo cepillado

H (mm)	L = 2,50 m N.º art.	€ / m	KV (ud.)
8	RC 80 ACGB 39	49,80	60
10	RC 100 ACGB 39	50,80	60
12,5	RC 125 ACGB 39	51,76	60

Esquina

Schlüter®-RONDEC-STEP-CT/E 90°

Ángulo externo 90°

H (mm)	N.º art.	€ / ud.	P (ud.)
8	E90 RC 80 ...* 39	31,35	10
10	E90 RC 100 ...* 39	31,35	10
12,5	E90 RC 125 ...* 39	31,35	10

Schlüter®-RONDEC-STEP-CT/E 135°

Ángulo externo 135°

H (mm)	N.º art.	€ / ud.	P (ud.)
8	E135 RC 80 ...* 39	31,35	10
10	E135 RC 100 ...* 39	31,35	10
12,5	E135 RC 125 ...* 39	31,35	10



Schlüter®-RONDEC-STEP-CT/I 90°

Ángulo interno 90°

H (mm)	N.º art.	€ / ud.	P (ud.)
8	I90 RC 80 ...* 39	31,35	10
10	I90 RC 100 ...* 39	31,35	10
12,5	I90 RC 125 ...* 39	31,35	10

Schlüter®-RONDEC-STEP-CT/I 135°

Ángulo interno 135°

H (mm)	N.º art.	€ / ud.	P (ud.)
8	I135 RC 80 ...* 39	31,35	10
10	I135 RC 100 ...* 39	31,35	10
12,5	I135 RC 125 ...* 39	31,35	10



Completar el nº de artículo con las siglas del acabado (p. ej., I135 RC 80 AE 39)

* Acabados: ACGB - AE

Puede encontrar un resumen de todos los acabados y colores a partir de la página 348.



Perfil de remate | Esquina | Empalme

Schlüter®-SCHIENE-STEP-EB



Schlüter-SCHIENE-STEP-EB es un perfil de remate de alta calidad fabricado en acero inoxidable cepillado. Gracias a su geometría, el perfil se puede utilizar para diferentes aplicaciones, como por ejemplo: en encimeras, peldaños o como remate para el acabado perfecto de cerámica sobre otra antigua. (Ficha técnica 2.15)

Altura del perfil H1 = 11 mm



Schlüter®-SCHIENE-STEP-EB

Acero inoxidable V2A cepillado, H1 = 11 mm

H (mm)	L = 2,50 m N.º art.	€ / m	KV (ud.)
6	SS 60 EB 11	38,12	60
12,5	SS 125 EB 11	39,16	60

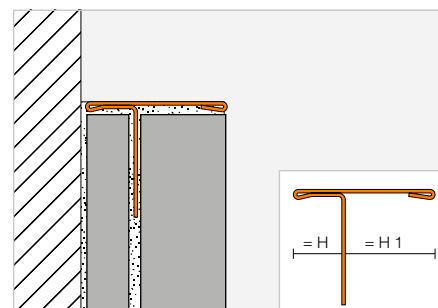

Schlüter®-SCHIENE-STEP-EB/V

Empalme de acero inoxidable V2A cepillado

H (mm)	N.º art.	€ / ud.	P (ud.)
6	V / SS 60 EB 11	15,25	50
12,5	V / SS 125 EB 11	15,25	50



V / SS EB

Altura del perfil H1 = 30 mm



Schlüter®-SCHIENE-STEP-EB

Acero inoxidable V2A cepillado, H1 = 30 mm

H (mm)	L = 2,50 m N.º art.	€ / m	KV (ud.)
9	SS 90 EB 30	42,62	60
11	SS 110 EB 30	43,68	60
12,5	SS 125 EB 30	44,68	60

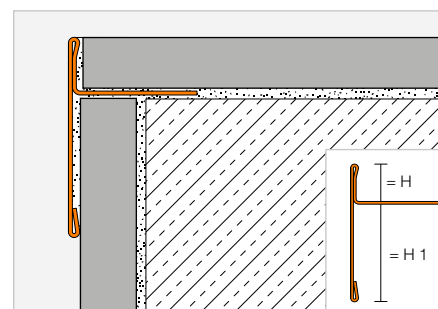

Schlüter®-SCHIENE-STEP-EB/E 90°

Ángulo externo 90° de acero inoxidable V2A cepillado

H (mm)	N.º art.	€ / ud.	P (ud.)
9	E90 / SS 90 EB 30	17,33	50
11	E90 / SS 110 EB 30	17,33	50
12,5	E90 / SS 125 EB 30	17,33	50

Schlüter®-SCHIENE-STEP-EB/V

Empalme de acero inoxidable V2A cepillado

H (mm)	N.º art.	€ / ud.	P (ud.)
9	V / SS 90 EB 30	15,25	50
11	V / SS 110 EB 30	15,25	50
12,5	V / SS 125 EB 30	15,25	50

Indicación:

El ángulo externo 90° puede ser utilizado también como tapón.

Altura del perfil H1 = 39 mm



Schlüter®-SCHIENE-STEP-EB



Acero inoxidable V2A cepillado, H1 = 39 mm

H (mm)	L = 2,50 m N.º art.	€/ m	KV (ud.)
6	SS 60 EB 39	51,28	60
9	SS 90 EB 39	53,35	60
11	SS 110 EB 39	54,40	60
12,5	SS 125 EB 39	56,14	60

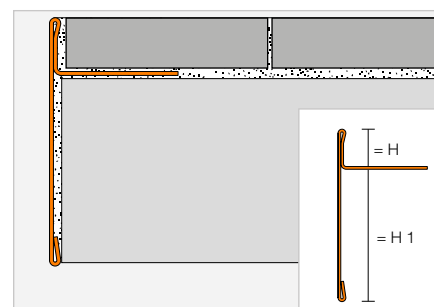

Schlüter®-SCHIENE-STEP-EB/E 90°

Ángulo externo 90°
de acero inoxidable V2A cepillado

H (mm)	N.º art.	€/ ud.	P (ud.)
6	E90 / SS 60 EB 39	17,33	50
9	E90 / SS 90 EB 39	17,33	50
11	E90 / SS 110 EB 39	17,33	50
12,5	E90 / SS 125 EB 39	17,33	50

Schlüter®-SCHIENE-STEP-EB/I 90°

Ángulo interno 90°
de acero inoxidable V2A cepillado

H (mm)	N.º art.	€/ ud.	P (ud.)
6	I90 / SS 60 EB 39	17,33	50
9	I90 / SS 90 EB 39	17,33	50
11	I90 / SS 110 EB 39	17,33	50
12,5	I90 / SS 125 EB 39	17,33	50

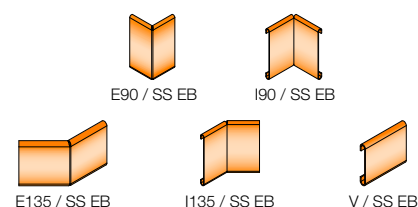

Schlüter®-SCHIENE-STEP-EB/E 135°

Ángulo externo 135°
de acero inoxidable V2A cepillado

H (mm)	N.º art.	€/ ud.	P (ud.)
6	E135 / SS 60 EB 39	17,33	50
9	E135 / SS 90 EB 39	17,33	50
11	E135 / SS 110 EB 39	17,33	50
12,5	E135 / SS 125 EB 39	17,33	50

Schlüter®-SCHIENE-STEP-EB/I 135°

Ángulo interno 135°
de acero inoxidable V2A cepillado

H (mm)	N.º art.	€/ ud.	P (ud.)
6	I135 / SS 60 EB 39	17,33	50
9	I135 / SS 90 EB 39	17,33	50
11	I135 / SS 110 EB 39	17,33	50
12,5	I135 / SS 125 EB 39	17,33	50

Schlüter®-SCHIENE-STEP-EB/V

Empalme
de acero inoxidable V2A cepillado

H (mm)	N.º art.	€/ ud.	P (ud.)
6	V / SS 60 EB 39	15,25	50
9	V / SS 90 EB 39	15,25	50
11	V / SS 110 EB 39	15,25	50
12,5	V / SS 125 EB 39	15,25	50

Perfil de remate

Schlüter®-SCHIENE-STEP



Schlüter®-SCHIENE-STEP es un perfil de remate con separador para el canto de encimeras y estanterías, que se coloca en combinación con recubrimientos cerámicos. (Ficha técnica 2.15)

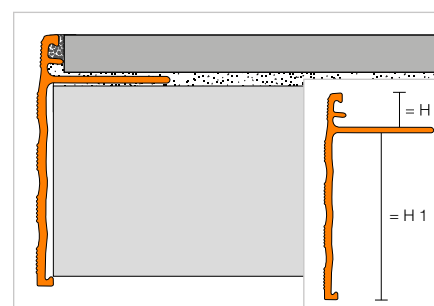

Schlüter®-SCHIENE-STEP-AE

Aluminio anodizado natural, H1 = 30 mm

H (mm)	L = 2,50 m N.º art.	€/ m	KV (ud.)
8	SS 80 AE 30	27,21	60
10	SS 100 AE 30	27,66	60
12,5	SS 125 AE 30	28,48	60
15	SS 150 AE 30	29,23	60

Schlüter®-SCHIENE-STEP-AE

Aluminio anodizado natural, H1 = 39 mm

H (mm)	L = 2,50 m N.º art.	€/ m	KV (ud.)
8	SS 80 AE 39	27,96	60
10	SS 100 AE 39	28,37	60
12,5	SS 125 AE 39	29,23	60
15	SS 150 AE 39	29,70	60



Perfiles Schlüter

Perfiles de peldaño

Los bordes de los peldaños de escaleras están sometidos a altas agresiones mecánicas y presentan un elevado riesgo de accidentes. Con los perfiles para peldaños Schlüter-TREP, que también pueden ser instalados sobre un recubrimiento existente, se crean peldaños antideslizantes y perfectamente señalizados, lo que aumenta la seguridad de los mismos. Los perfiles protegen los bordes de los peldaños de deterioros y garantizan el correcto funcionamiento de los recubrimientos cerámicos en escaleras. Los perfiles Schlüter-TREP combinan a la perfección con perfiles de iluminación Schlüter-LIPROTEC.

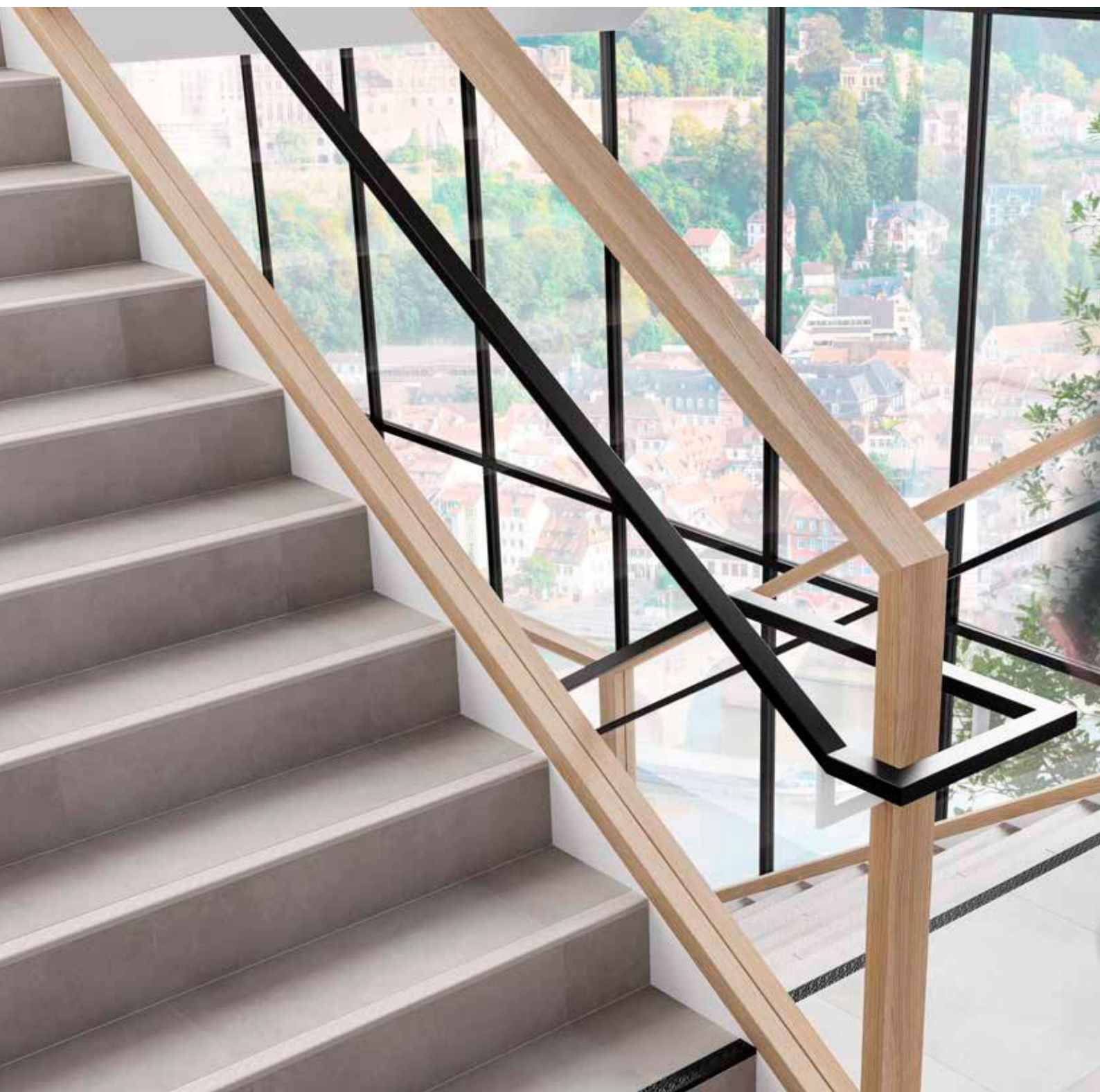



Perfiles de peldaño

Schlüter®-TREP-V	111
Schlüter®-TREP-S/-B	113
Schlüter®-TREP-E	115
Schlüter®-TREP-G/-GL	116
Schlüter®-TREP-FL	117

Perfiles de peldaño para la posterior colocación

Schlüter®-TREP-EK	119
Schlüter®-TREP-EFK	119
Schlüter®-TREP-GK/-GLK	120

Adhesivo de montaje

Schlüter®-KERDI-FIX	121
---------------------	-----



Schlüter®-TREP-V

Diseño y función en armonía

Schlüter-TREP-V combina los últimos avances en resistencia al deslizamiento con las recomendaciones de la normativa vigente. TREP-V permite, con una resistencia al deslizamiento R 10 según la norma DIN EN 16165, su uso seguro en escaleras y por tanto puede utilizarse en todos los interiores no expuestos a la humedad.

Los colores y la refracción de la luz de las superficies pisables intercambiable patentadas se adaptan para conseguir un efecto de contraste óptimo con los colores habituales de las baldosas.

En dos medidas muy prácticas y con una amplia paleta de colores, con TREP-V se pueden construir escaleras de diseño atractivo y conforme a la normativa.



TREP-V 42

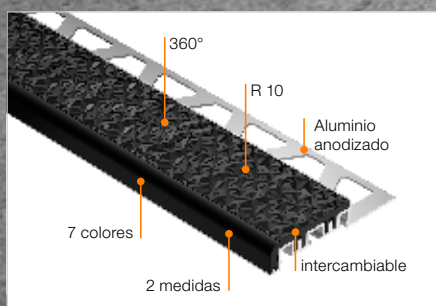

Perfil de peldaño

Schlüter®-TREP-V



Schlüter-TREP-V es un perfil de peldaño de aluminio con una superficie pisable intercambiable de caucho sintético anti-deslizante. Gracias a la amplia paleta de colores de las superficies pisables se puede conseguir el contraste necesario con el pavimento adyacente. El perfil está disponible con una superficie estrecha (TREP-V 42) o ancha (TREP-V 60).

(Ficha técnica 3.6)

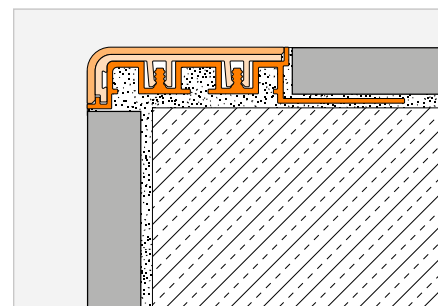

Schlüter®-TREP-V 42

Perfil portador (42 mm / 12 mm)
de aluminio natural anodizado, R 10

H (mm)	L = 3,00 m N.º art.	€/ m	KV (ud.)
9	TVL 42 ...* 90/300	28,19	60
11	TVL 42 ...* 110/300	29,21	60
12,5	TVL 42 ...* 125/300	30,24	60
	L = 2,00 m		
9	TVL 42 ...* 90/200	28,19	60
11	TVL 42 ...* 110/200	29,21	60
12,5	TVL 42 ...* 125/200	30,24	60
	L = 1,50 m		
9	TVL 42 ...* 90/150	28,19	60
11	TVL 42 ...* 110/150	29,21	60
12,5	TVL 42 ...* 125/150	30,24	60
	L = 1,00 m		
9	TVL 42 ...* 90/100	28,19	60
11	TVL 42 ...* 110/100	29,21	60
12,5	TVL 42 ...* 125/100	30,24	60

Schlüter®-TREP-V 60

Perfil portador (60 mm / 32 mm)
de aluminio natural anodizado, R 10

H (mm)	L = 3,00 m N.º art.	€/ m	KV (ud.)
9	TVL 60 ...* 90/300	37,41	60
11	TVL 60 ...* 110/300	38,95	60
12,5	TVL 60 ...* 125/300	40,49	60
	L = 2,00 m		
9	TVL 60 ...* 90/200	37,41	60
11	TVL 60 ...* 110/200	38,95	60
12,5	TVL 60 ...* 125/200	40,49	60
	L = 1,50 m		
9	TVL 60 ...* 90/150	37,41	60
11	TVL 60 ...* 110/150	38,95	60
12,5	TVL 60 ...* 125/150	40,49	60
	L = 1,00 m		
9	TVL 60 ...* 90/100	37,41	60
11	TVL 60 ...* 110/100	38,95	60
12,5	TVL 60 ...* 125/100	40,49	60

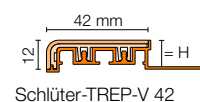

Schlüter-TREP-V 42

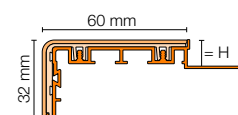

Schlüter-TREP-V 60

Indicación:

R 10 = clasificación de deslizamiento según la norma DIN EN 16165

Tapón de terminación

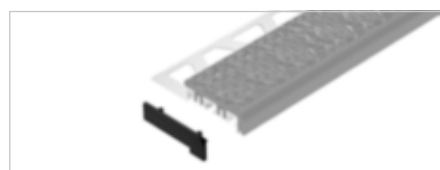

Schlüter®-TREP-V 42/EL

Tapón de terminación PVC, izquierda + derecha

N.º art.	€/ Set	P (ud.)
E / TV 42 ...*	3,90	50

Indicación:

En la zona de descargas de nuestra página web hay disponible información relativa a la instalación del perfil Schlüter-TREP-V.



Completar el n.º de artículo con las siglas del color (p. ej., TVL 60 GS/300)



* Colores: FG - GS - HB - HG - NB - SG - SP

Puede encontrar un resumen de todos los acabados y colores a partir de la página 348.



Schlüter®-TREP-V 60/EL

Tapón de terminación PVC, izquierda + derecha

N.º art.	€/ Set	P (ud.)
E / TV 60 ...*	4,61	50

Accesorios para TREP-V



Schlüter®-TREP-V 42/EL

Pieza de recambio (42 mm / 12 mm), R 10

L = 3,00 m N.º art.	€/ m	P (ud.)
TVL 42 ...*/300	8,71	60
L = 2,00 m		
TVL 42 ...*/200	8,71	60

Schlüter®-TREP-V 60/EL

Pieza de recambio (60 mm / 32 mm), R 10

L = 3,00 m N.º art.	€/ m	P (ud.)
TVL 60 ...*/300	12,30	60
L = 2,00 m		
TVL 60 ...*/200	12,30	60

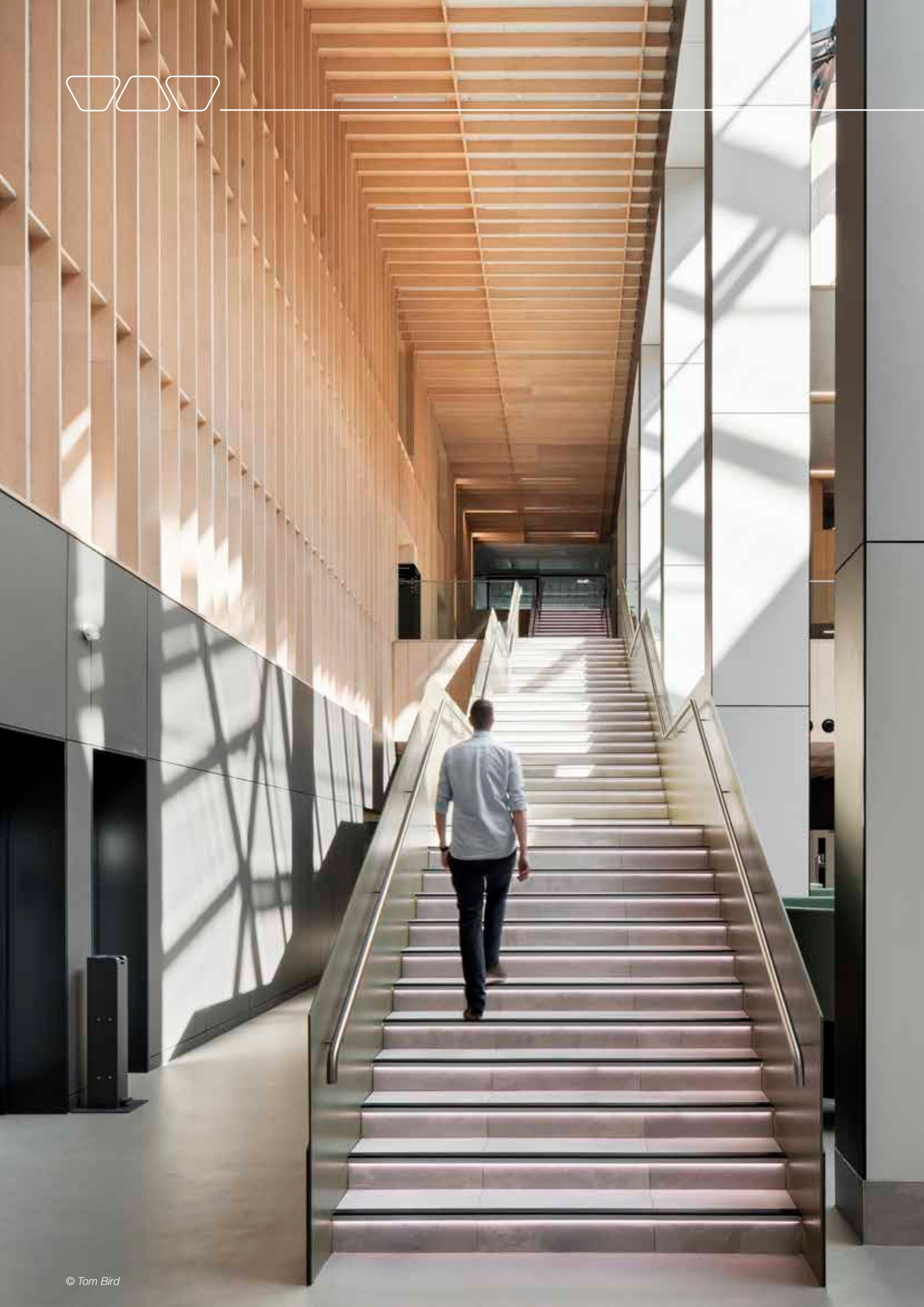

Perfil de peldaño

Schlüter®-TREP-S/-B



Schlüter-TREP-S/-B son perfiles de aluminio o acero inoxidable para peldaños, con una superficie pisable recambiable de caucho sintético antideslizante. Están disponibles con una huella pisable más ancha (TREP-B) o una huella más estrecha (TREP-S).

(Ficha técnica 3.2)

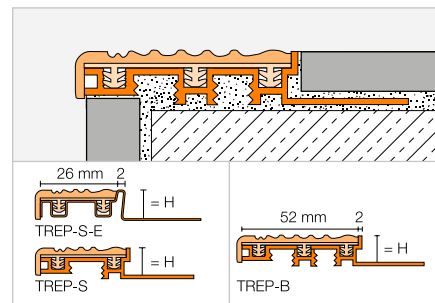

Schlüter®-TREP-B

Huella ancha de aluminio (52 mm), R 9

H (mm)	L = 2,50 m N.º art.	€/ m	KV (ud.)
8	...* 8 B	28,38	60
10	...* 10 B	30,10	60
12,5	...* 12 B	31,44	60
15	...* 15 B	33,16	60
25	...* 25 B	33,95	60
L = 1,50 m			
8	...* 8 B/150	28,38	60
10	...* 10 B/150	30,10	60
12,5	...* 12 B/150	31,44	60
15	...* 15 B/150	33,16	60
25	...* 25 B/150	33,95	60
L = 1,00 m			
8	...* 8 B/100	29,30	60
10	...* 10 B/100	31,06	60
12,5	...* 12 B/100	32,44	60
15	...* 15 B/100	34,10	60
25	...* 25 B/100	34,87	60

Schlüter®-TREP-S-E

Huella estrecha de acero inoxidable (26 mm) V2A, R 9

H (mm)	L = 2,50 m N.º art.	€/ m	KV (ud.)
8	...* 8 SE	28,50	60
10	...* 10 SE	29,38	60
12,5	...* 12 SE	30,23	60
L = 1,50 m			
8	...* 8 SE/150	28,50	60
10	...* 10 SE/150	29,38	60
12,5	...* 12 SE/150	30,23	60
L = 1,00 m			
8	...* 8 SE/100	29,54	60
10	...* 10 SE/100	30,32	60
12,5	...* 12 SE/100	31,32	60

Schlüter®-TREP-S

Huella estrecha de aluminio (26 mm), R 9

H (mm)	L = 2,50 m N.º art.	€/ m	KV (ud.)
8	...* 8 S	20,35	60
10	...* 10 S	20,93	60
12,5	...* 12 S	21,80	60
L = 1,50 m			
8	...* 8 S/150	20,35	60
10	...* 10 S/150	20,93	60
12,5	...* 12 S/150	21,80	60
L = 1,00 m			
8	...* 8 S/100	21,42	60
10	...* 10 S/100	21,91	60
12,5	...* 12 S/100	22,73	60

Indicación:

R 9 = clasificación de deslizamiento según norma DIN 51 130

Schlüter®-TREP-TAP

Perfil embellecedor

B (mm)	L = 2,50 m N.º art.	€/ m	KV (ud.)
50	TAP 50 AE	14,74	60
L = 1,50 m			
50	TAP 50 AE/150	14,74	60
L = 1,00 m			
50	TAP 50 AE/100	14,74	60

Schlüter®-TREP-TAP-R

Perfil frontal de remate, con relieve

B (mm)	L = 2,50 m N.º art.	€/ m	KV (ud.)
61	TAP R61 AE	15,34	60
L = 1,50 m			
61	TAP R61 AE/150	15,34	60

Accesorios para TREP-B

Schlüter®-TREP-B/EK

Tapón de terminación ancho (52 mm)

N.º art.	€/ ud.	P (ud.)
E 52 / ...*	2,15	50

Schlüter®-TREP-B/EL

Goma de recambio (52 mm)

L = 2,50 m N.º art.	€/ m	KV (ud.)
PE 52 / ...*	7,87	60

Accesorios para TREP-S/-S-E

Schlüter®-TREP-S/EK

Tapón de terminación estrecho (26 mm)

N.º art.	€/ ud.	P (ud.)
E 26 / ...*	1,30	50

Schlüter®-TREP-S/EL

Goma de recambio (26 mm)

L = 2,50 m N.º art.	€/ m	KV (ud.)
PE 26 / ...*	6,67	60



Completar el n.º de artículo con las siglas del color (p. ej., PE 26 / HB)



* Colores: CG - G - GS - HB - NB

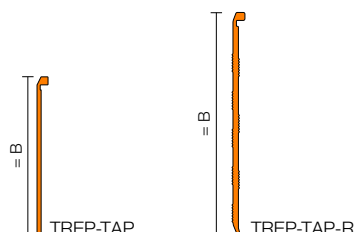



Perfil de peldaño

Schlüter®-TREP-E



Schlüter-TREP-E es un perfil de acero inoxidable para peldaños antideslizantes.
(Ficha técnica 3.3)

i
¡TREP-E en V2A, ahora también disponible en alturas de 9 mm, 10 mm y 22 mm!

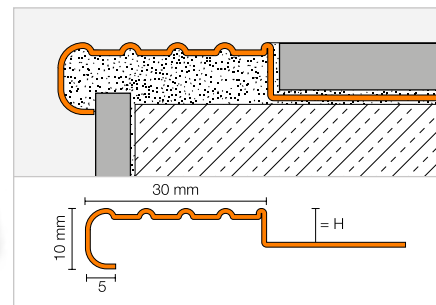

Schlüter®-TREP-E

Acero inoxidable V2A, R 10 V 6

H (mm)	L = 2,50 m N.º art.	€/m	KV (ud.)
2	TE 20	18,59	60
3	TE 30	18,81	60
5	TE 50	19,19	60
8	TE 80	19,75	60
9	TE 90	19,95	60
10	TE 100	20,15	60
11	TE 110	20,37	60
13	TE 130	20,86	60
16	TE 160	21,37	60
22	TE 220	22,60	60
25	TE 250	23,18	60

Schlüter®-TREP-E

Acero inoxidable V2A, R 10 V 6

H (mm)	L = 1,50 m N.º art.	€/m	KV (ud.)
2	TE 20/150	18,59	60
3	TE 30/150	18,81	60
5	TE 50/150	19,19	60
8	TE 80/150	19,75	60
9	TE 90/150	19,95	60
10	TE 100/150	20,15	60
11	TE 110/150	20,37	60
13	TE 130/150	20,86	60
16	TE 160/150	21,37	60
22	TE 220/150	22,60	60
25	TE 250/150	23,18	60

Schlüter®-TREP-E

Acero inoxidable V2A, R 10 V 6

H (mm)	L = 1,00 m N.º art.	€/m	KV (ud.)
2	TE 20/100	19,58	60
3	TE 30/100	19,75	60
5	TE 50/100	20,14	60
8	TE 80/100	20,73	60
9	TE 90/100	20,95	60
10	TE 100/100	21,15	60
11	TE 110/100	21,37	60
13	TE 130/100	21,82	60
16	TE 160/100	22,42	60
22	TE 220/100	23,60	60
25	TE 250/100	24,17	60

Schlüter®-TREP-E V4A

Acero inoxidable V4A, R 10 V 6

H (mm)	L = 2,50 m N.º art.	€/m	KV (ud.)
8	TE 80/V4A	21,74	60
11	TE 110/V4A	22,39	60
13	TE 130/V4A	22,96	60
16	TE 160/V4A	23,47	60

Schlüter®-TREP-E V4A

Acero inoxidable V4A, R 10 V 6

H (mm)	L = 1,50 m N.º art.	€/m	KV (ud.)
8	TE 80/150/V4A	21,74	60
11	TE 110/150/V4A	22,39	60
13	TE 130/150/V4A	22,96	60
16	TE 160/150/V4A	23,47	60

Schlüter®-TREP-E V4A

Acero inoxidable V4A, R 10 V 6

H (mm)	L = 1,00 m N.º art.	€/m	KV (ud.)
8	TE 80/100/V4A	22,82	60
11	TE 110/100/V4A	23,47	60
13	TE 130/100/V4A	23,90	60
16	TE 160/100/V4A	24,67	60

Tapón de terminación

Schlüter®-TREP-E V4A/EK

Tapón de terminación de acero inoxidable V4A

N.º art.	€/ud.	P (ud.)
E / TE	2,62	50



TREP-E V4A/EK

También apto para perfiles en V2A.

Indicación:

R 10 V 6 = clasificación de deslizamiento según norma DIN 51 130

Para longitud de suministro 3 m completar el n.º de artículo con "/300" (p. ej. TE 80/300).



Perfil de peldaño

Schlüter®-TREP-G/-GL



Schlüter-TREP-G es un perfil de peldaños de acero inoxidable cepillado con una inserción pisable antideslizante.

(Ficha técnica 3.5)

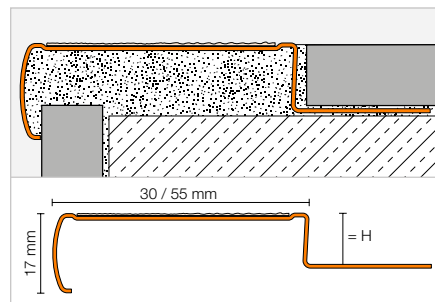

Schlüter®-TREP-G-B

Acero inoxidable cepillado V2A, ancho (55 mm), R 11

H (mm)	L = 2,50 m N.º art.	€/m	KV (ud.)
9	GB EB 90 ...*	55,56	60
11	GB EB 110 ...*	57,94	60
13	GB EB 130 ...*	60,32	60
15	GB EB 150 ...*	63,09	60
L = 1,50 m			
9	GB EB 90 ...*/150	55,56	60
11	GB EB 110 ...*/150	57,94	60
13	GB EB 130 ...*/150	60,32	60
15	GB EB 150 ...*/150	63,09	60
L = 1,00 m			
9	GB EB 90 ...*/100	56,73	60
11	GB EB 110 ...*/100	59,14	60
13	GB EB 130 ...*/100	61,52	60
15	GB EB 150 ...*/100	65,86	60

Schlüter®-TREP-G-S

Acero inoxidable cepillado V2A, estrecho (30 mm), R 11

H (mm)	L = 2,50 m N.º art.	€/m	KV (ud.)
9	GS EB 90 ...*	44,44	60
11	GS EB 110 ...*	46,82	60
13	GS EB 130 ...*	49,59	60
15	GS EB 150 ...*	51,58	60
L = 1,50 m			
9	GS EB 90 ...*/150	44,44	60
11	GS EB 110 ...*/150	46,82	60
13	GS EB 130 ...*/150	49,59	60
15	GS EB 150 ...*/150	51,58	60
L = 1,00 m			
9	GS EB 90 ...*/100	45,62	60
11	GS EB 110 ...*/100	48,03	60
13	GS EB 130 ...*/100	50,79	60
15	GS EB 150 ...*/100	52,77	60

Accesorios para TREP-G-B

Schlüter®-TREP-G-B/EK

Tapón de terminación ancho

N.º art.	€/ud.	P (ud.)
E/GB EB	3,33	50

Schlüter®-TREP-G-B/KB

Cinta ancha autoadhesiva de recambio, R 11

44 mm x 18,3 m N.º art.	€/m	P (rollo)
GB KB 183 ...*	10,41	60

Schlüter®-TREP-GL-B/KB

Cinta ancha autoadhesiva de recambio, R 10

44 mm x 6 m N.º art.	€/m	P (rollo)
GLB KB 60 ...*	11,76	60

Schlüter®-TREP-GL-B

Acero inoxidable cepillado V2A, ancho (55 mm), R 10

H (mm)	L = 2,50 m N.º art.	€/m	KV (ud.)
9	GLB EB 90 ...*	55,56	60
11	GLB EB 110 ...*	57,94	60
13	GLB EB 130 ...*	60,32	60
15	GLB EB 150 ...*	63,09	60
L = 1,50 m			
9	GLB EB 90 ...*/150	55,56	60
11	GLB EB 110 ...*/150	57,94	60
13	GLB EB 130 ...*/150	60,32	60
15	GLB EB 150 ...*/150	63,09	60
L = 1,00 m			
9	GLB EB 90 ...*/100	56,73	60
11	GLB EB 110 ...*/100	59,14	60
13	GLB EB 130 ...*/100	61,52	60
15	GLB EB 150 ...*/100	65,86	60

Schlüter®-TREP-GL-S

Acero inoxidable cepillado V2A, estrecho (30 mm), R 10

H (mm)	L = 2,50 m N.º art.	€/m	KV (ud.)
9	GLS EB 90 ...*	44,44	60
11	GLS EB 110 ...*	46,82	60
13	GLS EB 130 ...*	49,59	60
15	GLS EB 150 ...*	51,58	60
L = 1,50 m			
9	GLS EB 90 ...*/150	44,44	60
11	GLS EB 110 ...*/150	46,82	60
13	GLS EB 130 ...*/150	49,59	60
15	GLS EB 150 ...*/150	51,58	60
L = 1,00 m			
9	GLS EB 90 ...*/100	45,62	60
11	GLS EB 110 ...*/100	48,03	60
13	GLS EB 130 ...*/100	50,79	60
15	GLS EB 150 ...*/100	52,77	60

Accesorios para TREP-G-S

Schlüter®-TREP-G-S/EK

Tapón de terminación estrecho

N.º art.	€/ud.	P (ud.)
E/GS EB	2,94	50

Schlüter®-TREP-G-S/KB

Cinta estrecha autoadhesiva de recambio, R 11

19 mm x 18,3 m N.º art.	€/m	P (rollo)
GS KB 183 ...*	6,94	60

Schlüter®-TREP-GL-S/KB

Cinta estrecha autoadhesiva de recambio, R 10

19 mm x 6 m N.º art.	€/m	P (rollo)
GLS KB 60 ...*	8,18	60

Indicación:

R 10 / R 11 = clasificación de deslizamiento según norma DIN 51 130

Completar el n.º de artículo con las siglas del color (p. ej., GLS KB 60 T)



* Colores: GS - T



Perfil de peldaño

Schlüter®-TREP-FL



Schlüter-TREP-FL es un perfil de peldaños de aluminio o acero inoxidable en forma de floritina especialmente antideslizante para la construcción segura y atractiva de escaleras. Este perfil se puede aplicar en escaleras de baldosas de cerámica o de piedra natural. (Ficha técnica 3.4)

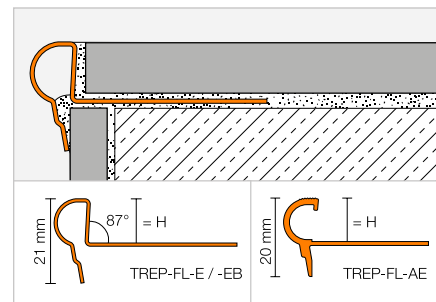

Schlüter®-TREP-FL-AE

Aluminio anodizado mate natural

H (mm)	L = 2,50 m N.º art.	€/ m	KV (ud.)
9	FL 90 AE	16,94	60
11	FL 110 AE	16,94	60
12,5	FL 125 AE	16,94	60
L = 1,50 m			
9	FL 90 AE/150	16,94	60
11	FL 110 AE/150	16,94	60
12,5	FL 125 AE/150	16,94	60
L = 1,00 m			
9	FL 90 AE/100	17,75	60
11	FL 110 AE/100	17,75	60
12,5	FL 125 AE/100	17,75	60

Schlüter®-TREP-FL-E

Acero inoxidable V2A

H (mm)	L = 2,50 m N.º art.	€/ m	KV (ud.)
9	FL 90 E	22,82	60
11	FL 110 E	22,82	60
12,5	FL 125 E	22,82	60
L = 1,50 m			
9	FL 90 E/150	22,82	60
11	FL 110 E/150	22,82	60
12,5	FL 125 E/150	22,82	60
L = 1,00 m			
9	FL 90 E/100	23,64	60
11	FL 110 E/100	23,64	60
12,5	FL 125 E/100	23,64	60

Schlüter®-TREP-FL-EB

Acero inoxidable V2A cepillado

H (mm)	L = 2,50 m N.º art.	€/ m	KV (ud.)
9	FL 90 EB	28,53	60
11	FL 110 EB	28,53	60
12,5	FL 125 EB	28,53	60
L = 1,50 m			
9	FL 90 EB/150	28,53	60
11	FL 110 EB/150	28,53	60
12,5	FL 125 EB/150	28,53	60
L = 1,00 m			
9	FL 90 EB/100	29,48	60
11	FL 110 EB/100	29,48	60
12,5	FL 125 EB/100	29,48	60

Para longitud de suministro 3 m completar el n.º de artículo con "/300" (p. ej. FL 90 AE/300).

Tapón de terminación

Schlüter®-TREP-FL-AE/EK

Tapón de terminación de aluminio anodizado mate natural

N.º art.	€/ ud.	P (ud.)
E / FL AE	2,55	50

Schlüter®-TREP-FL-EB/EK*

Tapón de terminación de acero inoxidable V2A cepillado

N.º art.	€/ ud.	P (ud.)
E / FL EB	2,62	50

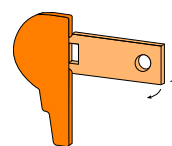

* Apto para Schlüter-TREP-FL-E y -EB.



Schlüter®-TREP

Seguridad a posteriori

El diseño de escaleras no siempre tiene presente la seguridad de las mismas. Para poder garantizar la seguridad en escaleras construidas, ofrecemos los perfiles Schlüter-TREP para su colocación sobre peldaños existentes. Con Schlüter-KERDI-FIX puede instalar nuestros perfiles de forma duradera y segura.

- ✓ **Schlüter-TREP-EK con relieve antideslizante**
- ✓ **Schlüter-TREP-EFK para su colocación sobre un rebaje**
- ✓ **Schlüter-TREP-GK / -GLK con cinta autoadhesiva antideslizante**

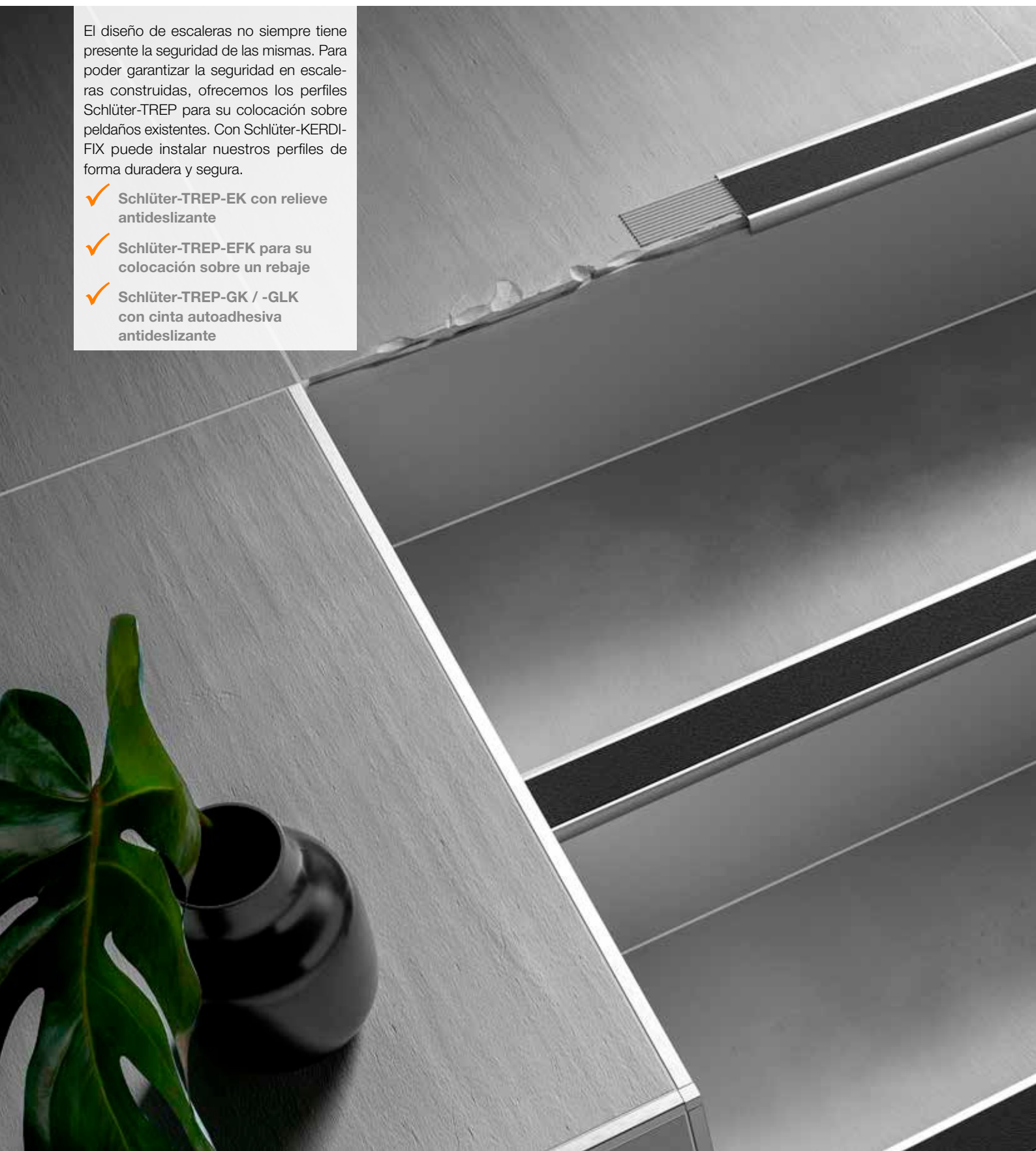

Perfil de peldaño

Schlüter®-TREP-EK

Schlüter-TREP-EK es un perfil de peldaños de acero inoxidable especialmente antideslizante para la confección segura y atractiva de escaleras. Este perfil se puede aplicar una vez que estén confeccionadas las escaleras con baldosas de cerámica o de piedra natural. (Ficha técnica 3.3)

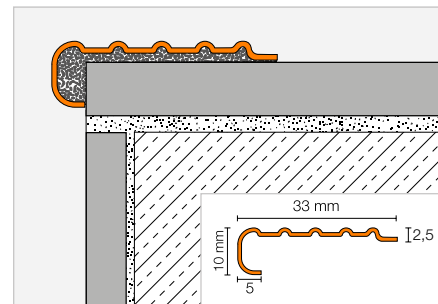
**Schlüter®-TREP-EK**

Acero inoxidable V2A, R 10 V 6

L = 2,50 m N.º art.	€/ m	KV (ud.)
TEK	17,78	60

Schlüter®-TREP-EK

Acero inoxidable V2A, R 10 V 6

L = 1,50 m N.º art.	€/ m	KV (ud.)
TEK/150	17,78	60

Schlüter®-TREP-EK

Acero inoxidable V2A, R 10 V 6

L = 1,00 m N.º art.	€/ m	KV (ud.)
TEK/100	18,72	60

Indicación:

R 10 V 6 = clasificación de deslizamiento según norma DIN 51 130

Perfil de peldaño

Schlüter®-TREP-EFK

Schlüter-TREP-EFK es un perfil de acero inoxidable especialmente antideslizante para la confección segura y atractiva de peldaños. Se puede colocar con adhesivo de montaje sobre un rebaje previsto o directamente sobre el peldaño. (Ficha técnica 3.3)

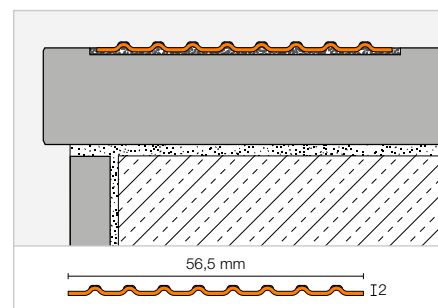
**Schlüter®-TREP-EFK**

Acero inoxidable V4A, R 10 V 6

L = 2,50 m N.º art.	€/ m	KV (ud.)
TEF 56K/V4A	24,72	60

Indicación:

R 10 V 6 = clasificación de deslizamiento según norma DIN 51 130



Perfil de peldaño

Schlüter®-TREP-GK/-GLK



Schlüter-TREP-GK es un perfil de peldaños de acero inoxidable cepillado con una inserción pisable antideslizante. Este perfil se puede aplicar una vez que estén confeccionadas las escaleras con baldosas de cerámica o de piedra natural.
(Ficha técnica 3.5)

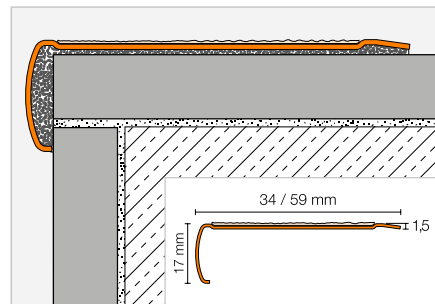

Schlüter®-TREP-GK-B

Acero inoxidable cepillado V2A, ancho (59 mm), R 11

L = 2,50 m N.º art.	€/ m	KV (ud.)
GB EBK ...*	47,62	60
L = 1,50 m		
GB EBK ...*/150	47,62	60
L = 1,00 m		
GB EBK ...*/100	48,81	60

Schlüter®-TREP-GK-S

Acero inoxidable cepillado V2A, estrecho (34 mm), R 11

L = 2,50 m N.º art.	€/ m	KV (ud.)
GS EBK ...*	38,89	60
L = 1,50 m		
GS EBK ...*/150	38,89	60
L = 1,00 m		
GS EBK ...*/100	40,07	60

Accesorios para TREP-GK-B

Schlüter®-TREP-G-B/KB

Cinta ancha autoadhesiva de recambio, R 11

44 mm x 18,3 m N.º art.	€/ m	P (rollo)
GB KB 183 ...*	10,41	60

Schlüter®-TREP-GL-B/KB

Cinta ancha autoadhesiva de recambio, R 10

44 mm x 6 m N.º art.	€/ m	P (rollo)
GLB KB 60 ...*	11,76	60

Accesorios para TREP-GK-S

Schlüter®-TREP-G-S/KB

Cinta estrecha autoadhesiva de recambio, R 11

19 mm x 18,3 m N.º art.	€/ m	P (rollo)
GS KB 183 ...*	6,94	60

Schlüter®-TREP-GL-S/KB

Cinta estrecha autoadhesiva de recambio, R 10

19 mm x 6 m N.º art.	€/ m	P (rollo)
GLS KB 60 ...*	8,18	60

Schlüter®-TREP-GLK-B

Acero inoxidable cepillado V2A, ancho (59 mm), R 10

L = 2,50 m N.º art.	€/ m	KV (ud.)
GLB EBK ...*	47,62	60
L = 1,50 m		
GLB EBK ...*/150	47,62	60
L = 1,00 m		
GLB EBK ...*/100	48,81	60

Schlüter®-TREP-GLK-S

Acero inoxidable cepillado V2A, estrecho (34 mm), R 10

L = 2,50 m N.º art.	€/ m	KV (ud.)
GLS EBK ...*	38,89	60
L = 1,50 m		
GLS EBK ...*/150	38,89	60
L = 1,00 m		
GLS EBK ...*/100	40,07	60

Indicación:

R 10 / R 11 = clasificación de deslizamiento según norma DIN 51 130

Completar el n.º de artículo con las siglas del color (p. ej., GLS KB 60 T)



* Colores: GS - T

Puede encontrar un resumen de todos los acabados y colores a partir de la página 348.

Adhesivo de montaje

Schlüter®-KERDI-FIX



Schlüter-KERDI-FIX es un adhesivo elástico en base de polímeros apto para el pegado de perfiles, paneles constructivos Schlüter-KERDI-BOARD, así como para impermeabilizar entregas de la lámina Schlüter-KERDI. (Ficha técnica 8.3)



Schlüter®-KERDI-FIX

Polímero MS

Cantidad de llenado (ml)	N.º art.	€ / ud.	P (ud.)
290	KERDIFIX / BW	23,85	12
290	KERDIFIX / G	23,85	12

Colores:

BW = blanco brillante

G = gris

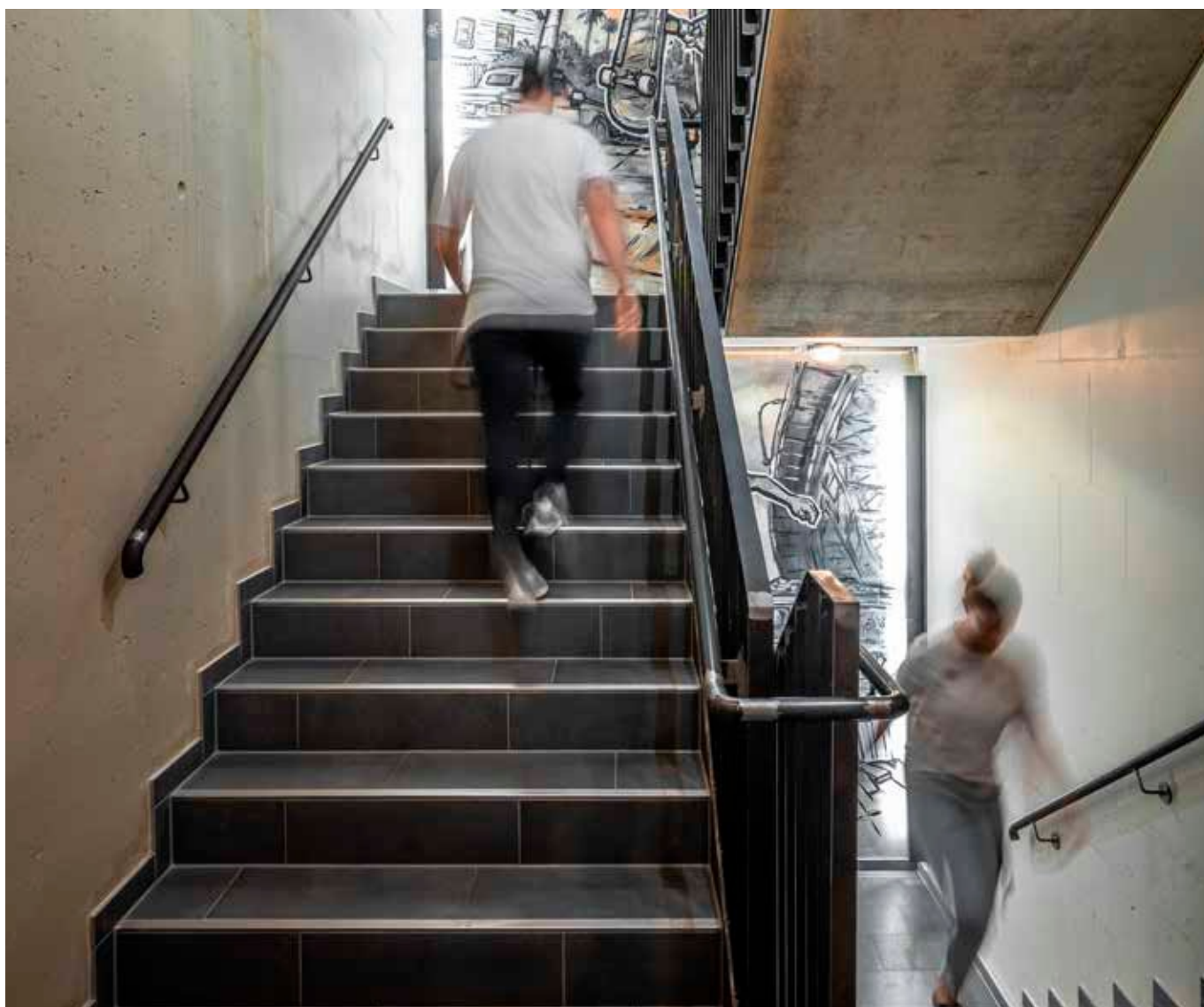



Perfiles Schlüter

Juntas de movimiento, juntas perimetrales y juntas de entrega

Con los perfiles de la serie Schlüter-DILEX les ofrecemos una solución funcional y sin mantenimiento para todo tipo de juntas de movimiento en combinación con recubrimientos cerámicos. Suministramos toda clase de perfiles para juntas estructurales, juntas de dilatación, juntas perimetrales y juntas de entrega. La instalación de los perfiles se realiza durante la colocación de las baldosas. El modelo del perfil Schlüter-DILEX se elige dependiendo del uso previsto.



Perfiles de juntas de movimiento

Schlüter®-DILEX-EDP	124
Schlüter®-DILEX-KS	125
Schlüter®-DILEX-EKSB	126
Schlüter®-DILEX-AKWS	126
Schlüter®-DILEX-BWB	127
Schlüter®-DILEX-BWS	127
Schlüter®-DILEX-F	129
Schlüter®-DILEX-EMP	152

Perfiles de distensión decorativos

Schlüter®-DILEX-EZ 6 + 9	130
--------------------------	-----

Perfiles de juntas estructurales

Schlüter®-DILEX-BT	130
Schlüter®-DILEX-BTO	131
Schlüter®-DILEX-BTS	131
Schlüter®-DILEX-KSBT	132–133
Schlüter®-DILEX-BT/MT	134
Schlüter®-DILEX-BT/OT	134
Schlüter®-RENO-VT	134
Schlüter®-DILEX-BT/MTS	134

Perfiles de juntas de entrega

Schlüter®-DILEX-KSA	136
Schlüter®-DILEX-BWA	137
Schlüter®-DILEX-AS	137

Perfiles de juntas de esquinas

Schlüter®-DILEX-EF	138
Schlüter®-DILEX-EKE	138

Perfiles de juntas perimetrales

Schlüter®-DILEX-RF	139
Schlüter®-DILEX-EK	140

Perfiles de escocia

Schlüter®-DILEX-HK	141
Schlüter®-DILEX-HKW	142
Schlüter®-ECK-KHK	143
Schlüter®-DILEX-HKS	144
Schlüter®-DILEX-EHK	145
Schlüter®-DILEX-HKU	146–147
Schlüter®-DILEX-AHK-TS	148
Schlüter®-DILEX-AHK	149–150
Schlüter®-DILEX-AHKA	150–151

Perfiles de juntas de dilatación

Schlüter®-DILEX-MP	152
Schlüter®-DILEX-MOP	153
Schlüter®-DILEX-DFP	153



Schlüter®-DILEX

Perfiles para juntas de movimiento

Las superficies con revestimientos cerámicos se deben dividir en paños adecuados según las normas de colocación. Los perfiles Schlüter-DILEX:

- ✓ duraderos y libres de mantenimiento
- ✓ se pueden colocar al mismo tiempo que las baldosas cerámicas
- ✓ son resistentes a la intemperie y a la temperatura
- ✓ se pueden instalar en zonas de interior y exterior



Perfil de junta de movimiento

Schlüter®-DILEX-EDP



Schlüter-DILEX-EDP es un perfil de junta de movimiento de acero inoxidable, que puede absorber movimientos horizontales mediante una unión por ranura y resorte.
(Ficha técnica 4.16)

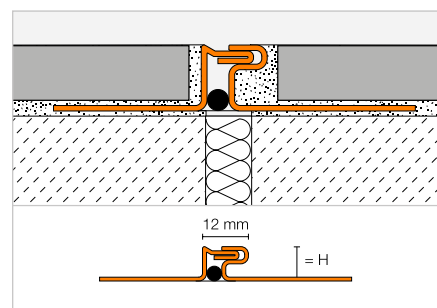

Schlüter®-DILEX-EDP

Acero inoxidable V2A

H (mm)	L = 2,50 m N.º art.	€/ m	KV (ud.)
10	EDP 100	40,80	40
11	EDP 110	41,21	40
12,5	EDP 125	41,89	40
16	EDP 160	43,43	40
21	EDP 210	45,54	40

Perfil de junta de movimiento

Schlüter®-DILEX-KS



Schlüter-DILEX-KS es un perfil de junta de movimiento con protección de cantos, fabricado en aluminio o acero inoxidable, cuya zona flexible consiste de un caucho sintético blando recambiable.
(Ficha técnica 4.8)

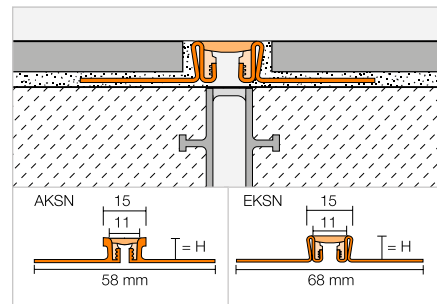

Schlüter®-DILEX-AKSN

Aluminio

H (mm)	L = 2,50 m N.º art.	€/ m	KV (ud.)
8	AKSN 80 ...*	21,23	40
10	AKSN 100 ...*	21,91	40
11	AKSN 110 ...*	22,27	40
12,5	AKSN 125 ...*	22,65	40
14	AKSN 140 ...*	23,68	40
16	AKSN 160 ...*	25,39	40

Schlüter®-DILEX-EKSN

Acero inoxidable V2A

H (mm)	L = 2,50 m N.º art.	€/ m	KV (ud.)
8	EKSN 80 ...*	42,96	40
10	EKSN 100 ...*	43,43	40
11	EKSN 110 ...*	43,87	40
12,5	EKSN 125 ...*	44,83	40
14	EKSN 140 ...*	45,60	40
16	EKSN 160 ...*	46,87	40
18,5	EKSN 185 ...*	48,04	40
21	EKSN 210 ...*	49,29	40
25	EKSN 250 ...*	51,65	40
30	EKSN 300 ...*	53,93	40

Schlüter®-DILEX-EKSN V4A

Acero inoxidable V4A

H (mm)	L = 2,50 m N.º art.	€/ m	KV (ud.)
8	EKSN 80 ...* / V4A	47,23	40
10	EKSN 100 ...* / V4A	47,82	40
11	EKSN 110 ...* / V4A	48,40	40
12,5	EKSN 125 ...* / V4A	49,29	40
14	EKSN 140 ...* / V4A	50,16	40
16	EKSN 160 ...* / V4A	51,54	40

Accesorios

Schlüter®-DILEX-KS/EL

Pieza de caucho de recambio

L = 2,50 m N.º art.	€/ m	KV (ud.)
KSE / ...*	4,96	40



KS/EL

Schlüter®-DILEX-KS/K

Pieza en forma de cruz (150 x 150 mm)

N.º art.	€/ ud.	P (ud.)
KS EK / ...*	22,31	50



Completar el n.º de artículo con las siglas del color (p. ej., KSE / PG)



* Colores: C - DA - FG - G - GS - HB - PG - SG

Puede encontrar un resumen de todos los acabados y colores a partir de la página 348.

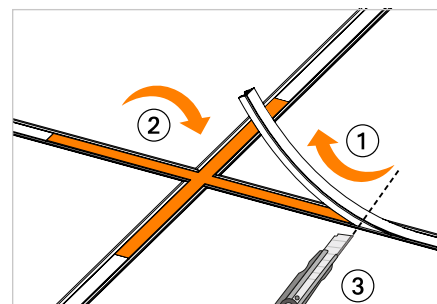
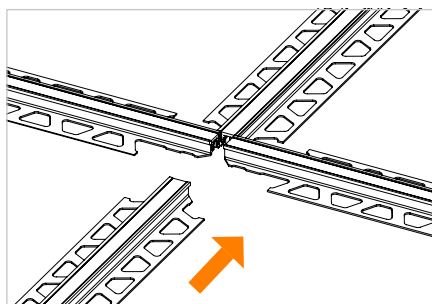
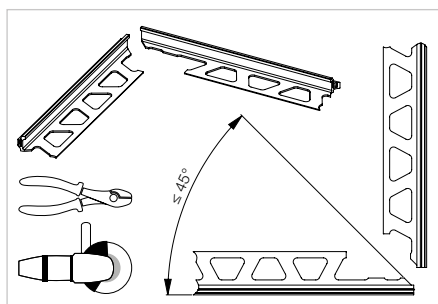



Perfil de junta de movimiento

Schlüter®-DILEX-EKSB



Schlüter-DILEX-EKSB es un perfil de junta de movimiento con protección de cantos para recubrimientos delgados. El perfil está formado de una estructura lateral de acero inoxidable y una zona flexible central de caucho sintético no recambiable. (Ficha técnica 4.8)

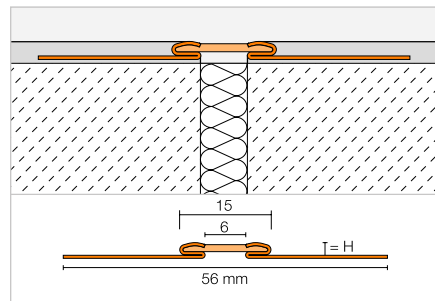

Schlüter®-DILEX-EKSB

Acero inoxidable V2A

H (mm)	L = 2,50 m N.º art.	€ / m	KV (ud.)
2,5	EKSB 25 ...*	32,90	40
4,5	EKSB 45 ...*	34,42	40
6	EKSB 60 ...*	35,83	40

Completar el n.º de artículo con las siglas del color (p. ej., EKSB 25 PG)



* Colores: G - GS - HB - PG

Puede encontrar un resumen de todos los acabados y colores a partir de la página 348.

Perfil de junta de movimiento

Schlüter®-DILEX-AKWS



Schlüter-DILEX-AKWS es un perfil de junta de movimiento fabricado en aluminio y con una zona de movimiento de PVC blando. (Ficha técnica 4.18)

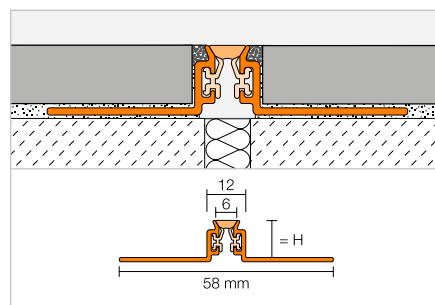

Schlüter®-DILEX-AKWS

Aluminio

H (mm)	L = 2,50 m N.º art.	€ / m	KV (ud.)
10	AKWS 100 ...*	20,80	60
11	AKWS 110 ...*	21,00	60
12,5	AKWS 125 ...*	21,42	60
14	AKWS 140 ...*	21,80	60
16	AKWS 160 ...*	22,06	60
21	AKWS 210 ...*	22,85	60

Completar el n.º de artículo con las siglas del color (p. ej., AKWS 100 PG)



* Colores: G - GS - HB - PG

Puede encontrar un resumen de todos los acabados y colores a partir de la página 348.

Perfil de junta de movimiento

Schlüter®-DILEX-BWB



Schlüter-DILEX-BWB es un perfil de junta de movimiento con elementos laterales de plástico duro. La zona de movimiento superior es de CPE blando de 10 mm.
(Ficha técnica 4.6)

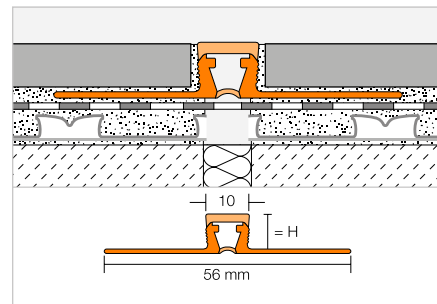

Schlüter®-DILEX-BWB

PVC / CPE

H (mm)	L = 2,50 m N.º art.	€/ m	KV (ud.)
6	BWB 60 ...*	7,42	60
8	BWB 80 ...**	7,55	60
10	BWB 100 ...**	7,72	60
12,5	BWB 125 ...**	8,02	60
15	BWB 150 ...***	9,20	60
20	BWB 200 ...***	9,88	60

Completar el n.º de artículo con las siglas del color (p. ej., BWB 60 G)



* Colores: BW - C - DA - FG - G - GS - HB - PG - SG

** Colores: BW - C - DA - FG - G - GS - HB - PG - SG - SP

*** Colores: G

Puede encontrar un resumen de todos los acabados y colores a partir de la página 348.

Perfil de junta de movimiento

Schlüter®-DILEX-BWS



Schlüter-DILEX-BWS es un perfil de junta de movimiento con elementos laterales de plástico duro. La zona de movimiento superior es de CPE blando de 5 mm.
(Ficha técnica 4.7)

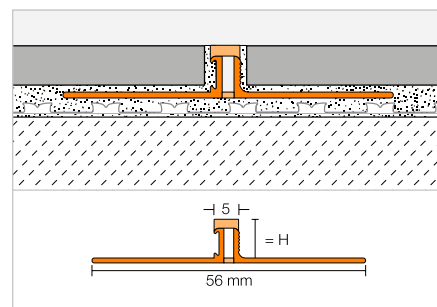

Schlüter®-DILEX-BWS

PVC / CPE

H (mm)	L = 2,50 m N.º art.	€/ m	KV (ud.)
4,5	BWS 45 ...*	6,84	120
6	BWS 60 ...**	6,84	120
8	BWS 80 ...*	6,84	120
9	BWS 90 ...*	7,25	120
10	BWS 100 ...*	7,25	120
11	BWS 110 ...*	7,25	120
12,5	BWS 125 ...*	7,25	120

Completar el n.º de artículo con las siglas del color (p. ej., BWS 45 HB)



* Colores: BW - C - DA - FG - G - GS - HB - PG - SG - SP

** Colores: BW - C - DA - FG - G - GS - HB - PG - SG

Puede encontrar un resumen de todos los acabados y colores a partir de la página 348.



Schlüter®-DILEX-F

La junta de movimiento imperceptible

Schlüter-DILEX-F es la junta de movimiento casi invisible para espacios sujetos a tráfico peatonal. A pesar de su diseño extremadamente estrecho, compensa los movimientos habituales de los recubrimientos cerámicos. El sistema forma una junta de movimiento, que visualmente apenas se distingue de la junta de colocación. Gracias a ello, las juntas de movimiento que técnicamente son necesarias, se pueden colocar discretamente en edificios.

DILEX-F consta del perfil portador Schlüter-DILEX-FCS y del inserto Schlüter-DILEX-FIS, que se suministra en rollos y está disponible en 10 colores. Además de su aspecto discreto, el sistema ofrece otras ventajas: el acabado superficial del inserto repele la suciedad y hace que la junta sea especialmente fácil de limpiar, el hilo de nailon integrado evita cambios no deseados en la longitud del inserto de caucho y la herramienta de ayuda para el montaje suministrada permite una instalación rápida y sin esfuerzo del inserto en el perfil. De este modo, se logran juntas de movimiento más estrechas sin interrupciones visibles.

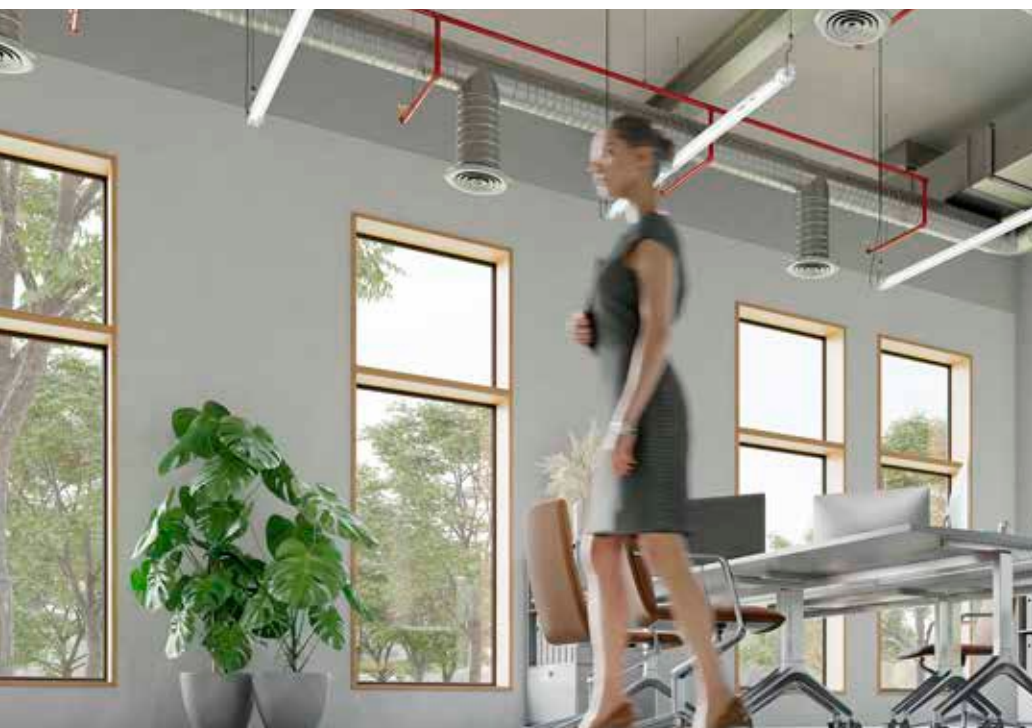

- ✓ primer perfil de junta de movimiento sin rejuntado entre el perfil y el recubrimiento cerámico
- ✓ aspecto uniforme de la estrecha junta
- ✓ inserto de recambio sin interrupciones visuales (material suministrado en rollo)
- ✓ inserto de silicona reticulada de platino con una novedosa tecnología, que repele la suciedad
- ✓ la longitud del inserto de recambio no varía gracias al bloqueo elástico del hilo de nailon
- ✓ perfil soporte de junta de movimiento con cubierta de protección
- ✓ campos de aplicación:
 - viviendas
 - oficinas
 - concesionarios de coches
 - espacios comerciales (no apto para la carga de carretillas industriales o carros de la compra)



Perfil de junta de movimiento

Schlüter®-DILEX-FCS



Schlüter-DILEX-FCS es un perfil soporte de junta de movimiento prefabricado y estrecho, provisto de alas de fijación con orificios trapezoidales fabricado con PVC rígido reciclado, que forma una junta de movimiento estrecha de aprox. 3,5 mm sin protección de cantos y que se instala sin necesidad de rejuntado. La cubierta de protección integrada se retira después de la colocación de la cerámica para alojar el inserto de silicona Schlüter-DILEX-FIS.

(Ficha técnica 4.23)

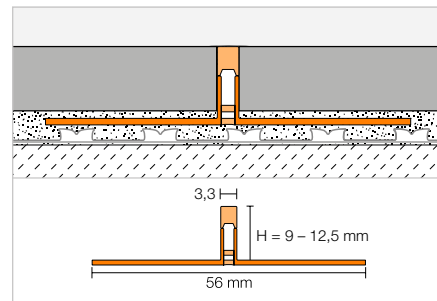

Schlüter®-DILEX-FCS



Perfil portador PVC/CPE

H (mm)	L = 2,50 m N.º art.	€ / m	KV (ud.)
9	FCS 90	4,75	120
10	FCS 100	4,75	120
11	FCS 110	4,75	120
12,5	FCS 125	4,75	120

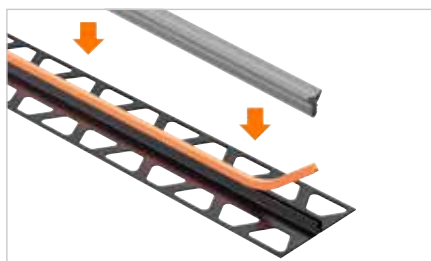

Inserto de silicona

Schlüter®-DILEX-FIS



Schlüter-DILEX-FIS es un inserto de silicona curada de platino que se suministra en rollo para juntas de movimiento estrechas con una superficie visible de aprox. 3,5 mm. Se suministra en los colores más usuales de las juntas de colocación indicados a continuación. El inserto se coloca presionándolo de forma rápida y uniforme en el perfil portador Schlüter-DILEX-FCS previamente instalado utilizando para ello la herramienta de ayuda a la instalación suministrada. Mediante el bloqueo elástico de hilo de nailon del inserto se evita una modificación de la longitud no deseada.

(Ficha técnica 4.23)

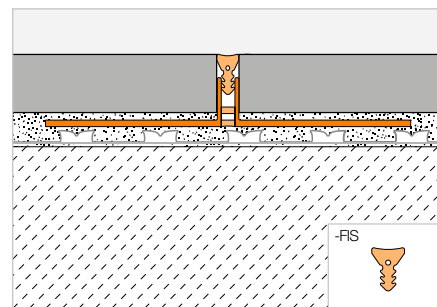

Schlüter®-DILEX-FIS



Inserto de silicona

L (m)	N.º art.	€ / m	P (rollo)
30	FIS 300 ...*	7,50	10



Indicación:

La herramienta de ayuda para el montaje está incluida en el volumen de suministro.

Completar el n.º de artículo con las siglas del color (p. ej., FIS 300 C)



* Colores: BW - C - DA - FG - G - GS - HB - PG - SG - SP

Puede encontrar un resumen de todos los acabados y colores a partir de la página 348.



Indicación:

El manual técnico de instalación de Schlüter-DILEX-F está disponible en el área de descargas.



Perfil de distensión decorativo

Schlüter®-DILEX-EZ 6 + 9



Schlüter-DILEX-EZ 6 y 9 son juntas de movimiento decorativas para la distensión de revestimientos cerámicos y piedra natural colocados en capa fina.
(Ficha técnica 4.1)

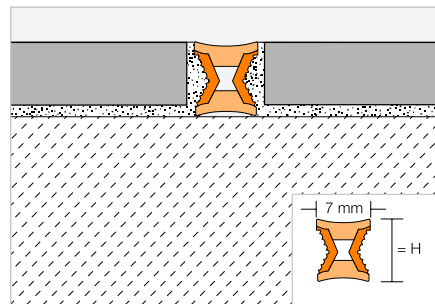

Schlüter®-DILEX-EZ 6

PVC

H (mm)	L = 2,50 m N.º art.	€ / m	KV (ud.)
6	EZ C/CG 6	5,15	120
6	EZ M/G 6	5,15	120

Schlüter®-DILEX-EZ 9

PVC

H (mm)	L = 2,50 m N.º art.	€ / m	KV (ud.)
9	EZ C/CG 9	5,65	120
9	EZ M/G 9	5,65	120

C/CG = pieza insertada de cromo / amarillo
M/G = pieza insertada de latón / gris

Perfil de junta estructural

Schlüter®-DILEX-BT



Schlüter-DILEX-BT es un perfil de aluminio para juntas estructurales con conexión lateral articulada y parte central machihembrada. Con ello es posible una absorción de movimientos tridimensionales.
(Ficha técnica 4.20)

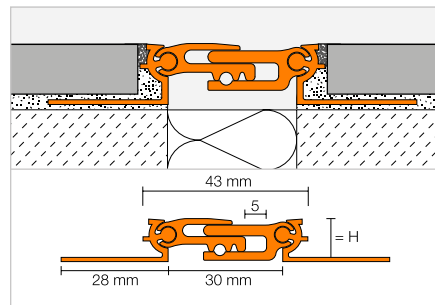

Schlüter®-DILEX-BT-A

Aluminio

H (mm)	L = 2,50 m N.º art.	€ / m	KV (ud.)
8	ABT 80	41,14	40
10	ABT 100	41,72	40
12,5	ABT 125	42,72	40
15	ABT 150	43,15	40
17,5	ABT 175	43,78	40
20	ABT 200	45,13	40

Schlüter®-DILEX-BT-AE

Aluminio anodizado mate natural

H (mm)	L = 2,50 m N.º art.	€ / m	KV (ud.)
8	AEBT 80	57,87	40
10	AEBT 100	58,84	40
12,5	AEBT 125	59,96	40
15	AEBT 150	60,93	40
17,5	AEBT 175	62,15	40
20	AEBT 200	65,28	40

Perfil de junta estructural

Schlüter®-DILEX-BTO



Schlüter-DILEX-BTO es un perfil de junta estructural de aluminio para los encuentros entre suelo/pared. La pieza lateral articulada desplazable a la parte central hace posible la absorción de movimientos en tres dimensiones.

(Ficha técnica 4.20)

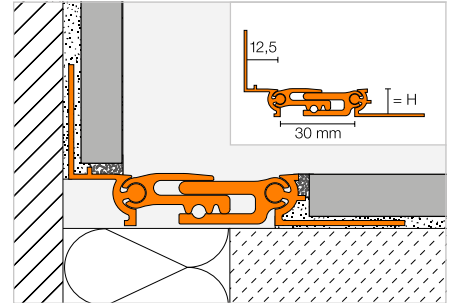

Schlüter®-DILEX-BTO-A

Aluminio

H (mm)	L = 2,50 m N.º art.	€ / m	KV (ud.)
8	ABT 80/0 125	42,19	40
10	ABT 100/0 125	42,50	40
12,5	ABT 125/0 125	42,93	40
15	ABT 150/0 125	43,15	40
17,5	ABT 175/0 125	43,47	40
20	ABT 200/0 125	44,19	40

Schlüter®-DILEX-BTO-AE

Aluminio anodizado mate natural

H (mm)	L = 2,50 m N.º art.	€ / m	KV (ud.)
8	AEBT 80/0 125	59,73	40
10	AEBT 100/0 125	60,16	40
12,5	AEBT 125/0 125	60,75	40
15	AEBT 150/0 125	61,21	40
17,5	AEBT 175/0 125	61,87	40
20	AEBT 200/0 125	63,43	40

Perfil de junta estructural

Schlüter®-DILEX-BTS



Schlüter-DILEX-BTS es un perfil de junta estructural de aluminio para la posterior instalación en los recubrimientos ya colocados. La pieza lateral articulada desplazable a la parte central hace posible la absorción de movimientos en tres dimensiones.

(Ficha técnica 4.20)

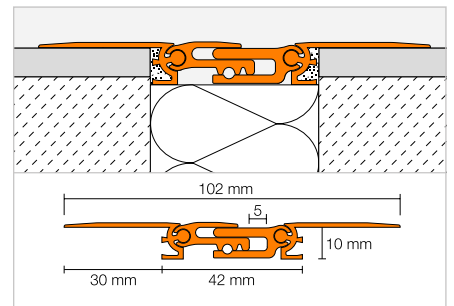

Schlüter®-DILEX-BTS-A

Aluminio

H (mm)	L = 2,50 m N.º art.	€ / m	KV (ud.)
10	ABTS 100	42,72	60

Schlüter®-DILEX-BTS-AE

Aluminio anodizado mate natural

H (mm)	L = 2,50 m N.º art.	€ / m	KV (ud.)
10	AEBTS 100	59,96	60



Perfil de junta estructural

Schlüter®-DILEX-KSBT



Schlüter-DILEX-KSBT es una junta de movimiento estructural formada por perfiles de sujeción laterales de aluminio o acero inoxidable, que están unidos con una zona de movimiento de 20 o 30 mm de ancho de caucho sintético blando.

(Ficha técnica 4.19)

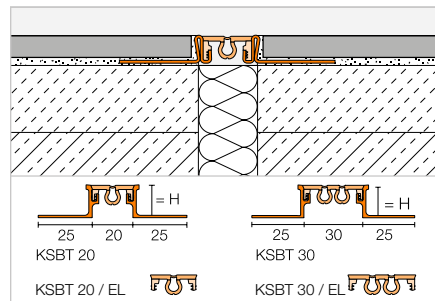

Schlüter®-DILEX-AKSBT 20

Aluminio

H (mm)	L = 2,50 m N.º art.	€ / m	KV (ud.)
8	AKS 80 BT 20 ...*	23,44	40
10	AKS 100 BT 20 ...*	24,10	40
11	AKS 110 BT 20 ...*	24,41	40
12,5	AKS 125 BT 20 ...*	24,86	40
14	AKS 140 BT 20 ...*	25,87	40

Schlüter®-DILEX-EKSBT 20

Acero inoxidable V2A

H (mm)	L = 2,50 m N.º art.	€ / m	KV (ud.)
8	KS V2A 80 BT 20 ...*	45,19	40
10	KS V2A 100 BT 20 ...*	45,68	40
11	KS V2A 110 BT 20 ...*	46,61	40
12,5	KS V2A 125 BT 20 ...*	47,03	40
14	KS V2A 140 BT 20 ...*	47,87	40
16	KS V2A 160 BT 20 ...*	49,13	40
18,5	KS V2A 185 BT 20 ...*	50,27	40
21	KS V2A 210 BT 20 ...*	51,56	40
25	KS V2A 250 BT 20 ...*	53,93	40
30	KS V2A 300 BT 20 ...*	56,14	40

Schlüter®-DILEX-EKSBT 20 V4A

Acero inoxidable V4A

H (mm)	L = 2,50 m N.º art.	€ / m	KV (ud.)
8	KS V4A 80 BT 20 ...*	49,73	40
10	KS V4A 100 BT 20 ...*	50,27	40
11	KS V4A 110 BT 20 ...*	51,01	40
12,5	KS V4A 125 BT 20 ...*	51,75	40
14	KS V4A 140 BT 20 ...*	52,64	40
16	KS V4A 160 BT 20 ...*	54,03	40

Schlüter®-DILEX-AKSBT 30

Aluminio

H (mm)	L = 2,50 m N.º art.	€ / m	KV (ud.)
8	AKS 80 BT 30 ...*	25,66	40
10	AKS 100 BT 30 ...*	26,29	40
11	AKS 110 BT 30 ...*	26,80	40
12,5	AKS 125 BT 30 ...*	27,04	40
14	AKS 140 BT 30 ...*	28,11	40

Schlüter®-DILEX-EKSBT 30

Acero inoxidable V2A

H (mm)	L = 2,50 m N.º art.	€ / m	KV (ud.)
8	KS V2A 80 BT 30 ...*	47,50	40
10	KS V2A 100 BT 30 ...*	47,93	40
11	KS V2A 110 BT 30 ...*	48,79	40
12,5	KS V2A 125 BT 30 ...*	49,29	40
14	KS V2A 140 BT 30 ...*	50,10	40
16	KS V2A 160 BT 30 ...*	51,38	40
18,5	KS V2A 185 BT 30 ...*	52,54	40
21	KS V2A 210 BT 30 ...*	53,83	40
25	KS V2A 250 BT 30 ...*	56,14	40
30	KS V2A 300 BT 30 ...*	58,41	40

Schlüter®-DILEX-EKSBT 30 V4A

Acero inoxidable V4A

H (mm)	L = 2,50 m N.º art.	€ / m	KV (ud.)
8	KS V4A 80 BT 30 ...*	52,21	40
10	KS V4A 100 BT 30 ...*	52,73	40
11	KS V4A 110 BT 30 ...*	53,46	40
12,5	KS V4A 125 BT 30 ...*	54,24	40
14	KS V4A 140 BT 30 ...*	55,12	40
16	KS V4A 160 BT 30 ...*	56,52	40

Completar el n.º de artículo con las siglas del color (p. ej., KS V4A 80 BT 30 GS)



* Colores: C - DA - FG - G - GS - HB - SG

Puede encontrar un resumen de todos los acabados y colores a partir de la página 348.

Accesorios para KSBT 20

Schlüter®-DILEX-KSBT 20/K

Inserción en forma de cruz (200 x 200 mm)

N.º art.	€ / ud.	P (ud.)
KSG 20 K / ...*	23,45	50



Schlüter®-DILEX-KSBT 20/EL

Pieza de caucho de recambio

L = 2,50 m N.º art.	€ / m	KV (ud.)
KSG 20 ...*	8,12	40

Accesorios para KSBT 30

Schlüter®-DILEX-KSBT 30/K

Inserción en forma de cruz (200 x 200 mm)

N.º art.	€ / ud.	P (ud.)
KSG 30 K / ...*	24,09	50



Schlüter®-DILEX-KSBT 30/VE

Inserción de acero inoxidable V2A cepillado

L = 2,50 m N.º art.	€ / m	KV (ud.)
KSBT VE	19,34	40

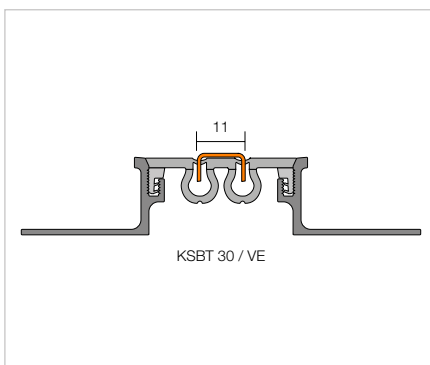

Schlüter®-DILEX-KSBT 30/EL

Pieza de caucho de recambio

L = 2,50 m N.º art.	€ / m	KV (ud.)
KSG 30 ...*	9,52	40

Completar el n.º de artículo con las siglas del color (p. ej., KSG 30 GS)



* Colores: C - DA - FG - G - GS - HB - SG

Puede encontrar un resumen de todos los acabados y colores a partir de la página 348.

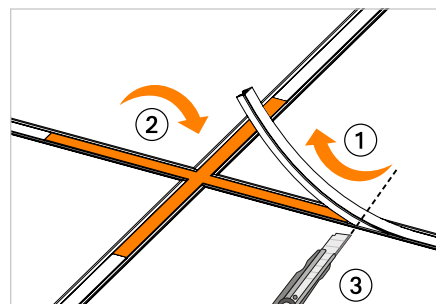
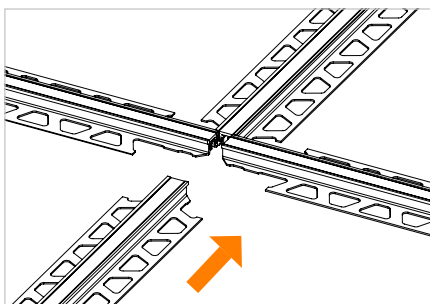
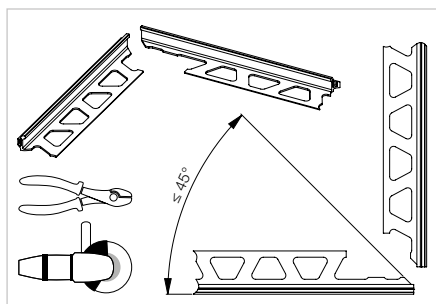



Perfil de junta estructural

Schlüter®-DILEX-BT/MT

Schlüter-DILEX-BT/MT es la pieza central de la junta estructural y se puede combinar con Schlüter-DILEX-BT/OT o -RENO-VT en todas las medidas.

(Ficha técnica 4.20)

Schlüter®-DILEX-BT-A/MT

Pieza central de aluminio

B (mm)	L = 2,50 m N.º art.	€/ m	KV (ud.)
37,5	ABT 30 MT	22,49	60

Schlüter®-DILEX-BT-AE/MT

Pieza central de aluminio anodizado mate natural

B (mm)	L = 2,50 m N.º art.	€/ m	KV (ud.)
37,5	AEBT 30 MT	33,05	60

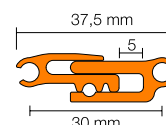

Schlüter®-DILEX-BT/OT

Schlüter-DILEX-BT/OT es el perfil portador de pared de la junta estructural y se puede combinar con cualquier altura de Schlüter-DILEX-BT/MT y -RENO-VT.

(Ficha técnica 4.20)

Schlüter®-DILEX-BT-A/OT

Perfil portador de pared de aluminio

H (mm)	L = 2,50 m N.º art.	€/ m	KV (ud.)
12,5	ABTO 125	8,45	60

Schlüter®-DILEX-BT-AE/OT

Perfil portador de pared de aluminio anodizado mate natural

H (mm)	L = 2,50 m N.º art.	€/ m	KV (ud.)
12,5	AEBTO 125	11,71	60

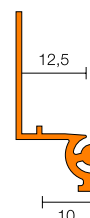

Schlüter®-RENO-VT

Schlüter-RENO-VT es el perfil portador de suelo de la junta estructural, que se puede combinar con Schlüter-DILEX-BT/MT y -BT/OT.

(Ficha técnica 1.7)

Schlüter®-RENO-AVT

Perfil portador de suelo de aluminio

H (mm)	L = 2,50 m N.º art.	€/ m	KV (ud.)
8	AVT 80	7,62	60
10	AVT 100	8,03	60
12,5	AVT 125	8,45	60
15	AVT 150	8,67	60
17,5	AVT 175	9,05	60
20	AVT 200	9,72	60

Schlüter®-RENO-AEVT

Perfil portador de suelo de aluminio anodizado mate natural

H (mm)	L = 2,50 m N.º art.	€/ m	KV (ud.)
8	AEVT 80	10,18	60
10	AEVT 100	10,69	60
12,5	AEVT 125	11,22	60
15	AEVT 150	11,85	60
17,5	AEVT 175	12,37	60
20	AEVT 200	14,02	60

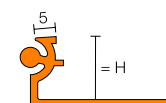

Indicación:

El perfil VT se puede usar también con la serie de perfiles Schlüter-RENO-V como perfil portador variable (ver página 47)

Schlüter®-DILEX-BT/VTS

Schlüter-DILEX-BT/VTS es el perfil portador de colocación a posterior para el saneamiento de juntas estructurales, que se puede combinar con Schlüter-DILEX-BT/MT.

(Ficha técnica 4.20)

Schlüter®-DILEX-BT-A/VTS

Perfil portador de aluminio

H (mm)	L = 2,50 m N.º art.	€/ m	KV (ud.)
10	AVTS 100	8,45	60

Schlüter®-DILEX-BT-AE/VTS

Perfil portador de aluminio anodizado mate natural

H (mm)	L = 2,50 m N.º art.	€/ m	KV (ud.)
10	AEVTS 100	11,22	60

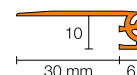

Juntas perimetrales y de entrega

Una solución limpia

El diseño elegante de juntas perimetrales y de entrega es una tarea difícil, ya que deben absorber tensiones en el recubrimiento y al mismo tiempo evitar puentes acústicos.

Por ello, Schlüter-Systems ofrece sus perfiles:

- ✓ en diferentes materiales
- ✓ con diferentes capacidades de movimiento
- ✓ con materiales de absorción recambiables
- ✓ con y sin media caña
- ✓ libre de mantenimiento y duradero





Perfil de entrega

Schlüter®-DILEX-KSA



Schlüter-DILEX-KSA es un perfil de entrega con una protección de cantos de aluminio o acero inoxidable, combinado con una zona flexible de plástico blando recambiable. El perfil es apto para la entrega de recubrimientos a elementos de construcción fijos, como p. ej., ventanas.

(Ficha técnica 4.8)

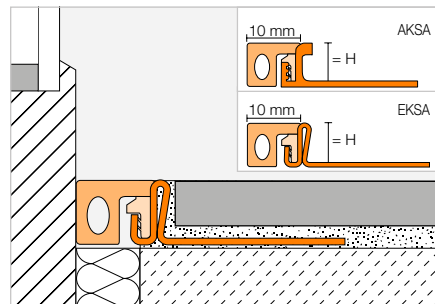

Schlüter®-DILEX-AKSA

Aluminio

H (mm)	L = 2,50 m N.º art.	€/ m	KV (ud.)
8	AKSA 80 ...*	12,70	40
10	AKSA 100 ...*	13,15	40
11	AKSA 110 ...*	13,36	40
12,5	AKSA 125 ...*	13,61	40
14	AKSA 140 ...*	14,25	40

Schlüter®-DILEX-EKSA

Acero inoxidable V2A

H (mm)	L = 2,50 m N.º art.	€/ m	KV (ud.)
8	EKSA 80 ...*	25,77	40
10	EKSA 100 ...*	26,06	40
11	EKSA 110 ...*	26,46	40
12,5	EKSA 125 ...*	26,89	40
14	EKSA 140 ...*	27,38	40
16	EKSA 160 ...*	28,12	40
18,5	EKSA 185 ...*	28,80	40
21	EKSA 210 ...*	29,57	40
25	EKSA 250 ...*	31,01	40
30	EKSA 300 ...*	32,35	40

Schlüter®-DILEX-EKSA V4A

Acero inoxidable V4A

H (mm)	L = 2,50 m N.º art.	€/ m	KV (ud.)
8	EKSA 80 ...* / V4A	28,38	40
10	EKSA 100 ...* / V4A	28,68	40
11	EKSA 110 ...* / V4A	29,16	40
12,5	EKSA 125 ...* / V4A	29,57	40
14	EKSA 140 ...* / V4A	30,09	40
16	EKSA 160 ...* / V4A	30,94	40

Accesorios

Schlüter®-DILEX-KSA/EL

Pieza de caucho de recambio

L = 2,50 m N.º art.	€/ m	KV (ud.)
KSAE / ...*	4,96	40



KS/EL

Completar el n.º de artículo con las siglas del color (p. ej., KSAE / GS)



* Colores: G - GS - HB - PG

Puede encontrar un resumen de todos los acabados y colores a partir de la página 348.

Perfil de entrega

Schlüter®-DILEX-BWA



Schlüter-DILEX-BWA es un perfil flexible de plástico para juntas de entrega entre revestimientos y pavimentos cerámicos y elementos ya existentes, p. ej., marcos de puertas y ventanas.

(Ficha técnica 4.9)

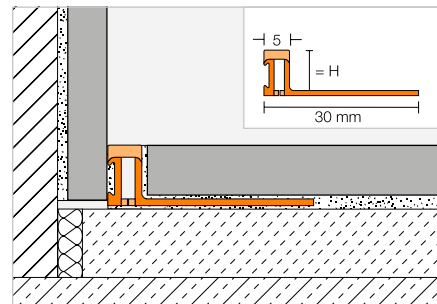

Schlüter®-DILEX-BWA

PVC / CPE

H (mm)	L = 2,50 m N.º art.	€ / m	KV (ud.)
4,5	BWA 45 ...*	6,78	120
6	BWA 60 ...*	6,84	120
8	BWA 80 ...*	6,91	120
10	BWA 100 ...*	7,09	120
12,5	BWA 125 ...*	7,33	120

Completar el n.º de artículo con las siglas del color (p. ej., BWA 45 G)



* Colores: BW - C - DA - FG - G - GS - HB - PG - SG

Puede encontrar un resumen de todos los acabados y colores a partir de la página 348.

Perfil de entrega

Schlüter®-DILEX-AS



Schlüter-DILEX-AS es un perfil flexible para la entrega a platos de ducha, bañeras, marcos de puertas y ventanas.

(Ficha técnica 4.10)

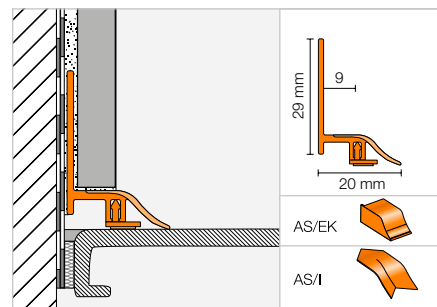

Schlüter®-DILEX-AS

PVC

L = 2,50 m N.º art.	€ / m	KV (ud.)
AS 20 BW	9,95	90

Esquina | Tapón de terminación

Schlüter®-DILEX-AS/I

Ángulo interno 90°

N.º art.	€ / ud.	P (ud.)
I / AS 20 BW	1,51	10

Schlüter®-DILEX-AS/EK

Tapón de terminación

N.º art.	€ / Set	P (set)
EK / AS 20 BW	2,99	10

Set = 1 x izquierda, 1 x derecha



Perfil de junta de esquina

Schlüter®-DILEX-EF



Schlüter-DILEX-EF es un perfil flexible de un elemento de plástico duro/blando para esquinas interiores entre paredes o para la entrega suelo/pared, que puede ser utilizado en construcciones de pavimentos no flotantes. (Ficha técnica 4.13)

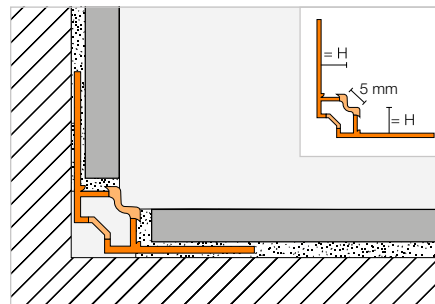

Schlüter®-DILEX-EF

PVC / CPE

H (mm)	L = 2,50 m N.º art.	€/ m	KV (ud.)
8	EF 80 ...*	7,40	60
10	EF 100 ...*	7,40	60
12,5	EF 125 ...*	7,40	60
15	EF 150 ...*	7,40	60

Completar el n.º de artículo con las siglas del color (p. ej., EF 80 G)



* Colores: BW - G - HB - PG - SP

Puede encontrar un resumen de todos los acabados y colores a partir de la página 348.

Perfil de junta de esquina

Schlüter®-DILEX-EKE



Schlüter-DILEX-EKE es un perfil flexible fabricado en plástico duro/blando para esquinas interiores de pared o para las uniones entre suelo/pared, que posee una cámara integrada, y que puede ser utilizado en construcciones de pavimentos no flotantes. (Ficha técnica 4.13)

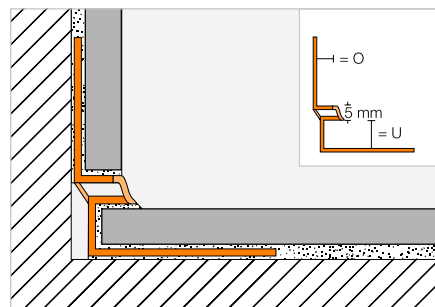

Schlüter®-DILEX-EKE

PVC / CPE, 0 = mm

U (mm)	L = 2,50 m N.º art.	€/ m	KV (ud.)
8	EKE U 8 / 0 7 ...*	7,40	60
9	EKE U 9 / 0 8 ...*	7,40	60
11	EKE U 11 / 0 10 ...*	7,40	60
13	EKE U 13 / 0 12 ...*	7,40	60
15	EKE U 15 / 0 14 ...*	7,40	60

Completar el n.º de artículo con las siglas del color (p. ej., EKE U 8 / 0 7 G)



* Colores: BW - G - GS - HB - PG - SP

Puede encontrar un resumen de todos los acabados y colores a partir de la página 348.

Perfil de junta perimetral

Schlüter®-DILEX-RF



Schlüter-DILEX-RF es un perfil de dos elementos de plástico duro/blando con una unión de ranura y resorte para la realización duradera de juntas perimetrales entre suelo/pared y rodapiés.

(Ficha técnica 4.14)

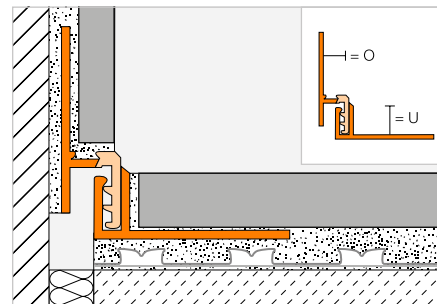

Schlüter®-DILEX-RF

PVC / CPE, 0 = 8 mm

U (mm)	L = 2,50 m N.º art.	€/ m	KV (ud.)
10	RF U 100 / 0 80 ...*	12,70	60
12,5	RF U 125 / 0 80 ...*	12,70	60
15	RF U 150 / 0 80 ...*	12,70	60
18	RF U 180 / 0 80 ...*	12,70	60
22	RF U 220 / 0 80 ...*	12,70	60

Schlüter®-DILEX-RF

PVC / CPE, 0 = 10 mm

U (mm)	L = 2,50 m N.º art.	€/ m	KV (ud.)
10	RF U 100 / 0 100 ...*	12,70	60
12,5	RF U 125 / 0 100 ...*	12,70	60
15	RF U 150 / 0 100 ...*	12,70	60
18	RF U 180 / 0 100 ...*	12,70	60
22	RF U 220 / 0 100 ...*	12,70	60

Schlüter®-DILEX-RF

PVC / CPE, 0 = 12,5 mm

U (mm)	L = 2,50 m N.º art.	€/ m	KV (ud.)
10	RF U 100 / 0 125 ...*	12,70	60
12,5	RF U 125 / 0 125 ...*	12,70	60
15	RF U 150 / 0 125 ...*	12,70	60
18	RF U 180 / 0 125 ...*	12,70	60
22	RF U 220 / 0 125 ...*	12,70	60

Schlüter®-DILEX-RF

PVC / CPE, 0 = 15 mm

U (mm)	L = 2,50 m N.º art.	€/ m	KV (ud.)
10	RF U 100 / 0 150 ...*	12,70	60
12,5	RF U 125 / 0 150 ...*	12,70	60
15	RF U 150 / 0 150 ...*	12,70	60
18	RF U 180 / 0 150 ...*	12,70	60
22	RF U 220 / 0 150 ...*	12,70	60

Schlüter®-DILEX-RF

PVC / CPE, 0 = 18 mm

U (mm)	L = 2,50 m N.º art.	€/ m	KV (ud.)
10	RF U 100 / 0 180 ...*	12,70	60
12,5	RF U 125 / 0 180 ...*	12,70	60
15	RF U 150 / 0 180 ...*	12,70	60
18	RF U 180 / 0 180 ...*	12,70	60
22	RF U 220 / 0 180 ...*	12,70	60

Completar el n.º de artículo con las siglas del color (p. ej., RF U 100 / 0 180 PG)



* Colores: G - PG

Puede encontrar un resumen de todos los acabados y colores a partir de la página 348.



Perfil de junta perimetral

Schlüter®-DILEX-EK



Schlüter-DILEX-EK es un perfil de dos elementos de plástico duro/blando con una unión de ranura y resorte, y una cámara integrada para la cerámica. Se utiliza para realizar juntas perimetrales flexibles, resistentes y sin mantenimiento para la entrega entre suelo/pared y rodapiés.

(Ficha técnica 4.14)

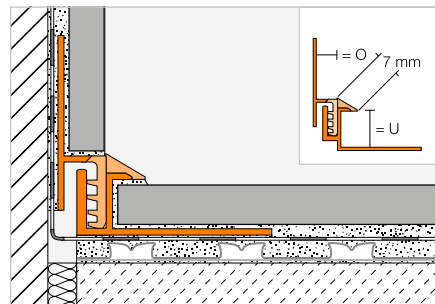

Schlüter®-DILEX-EK

PVC / CPE, 0 = 7 mm

U (mm)	L = 2,50 m N.º art.	€/ m	KV (ud.)
8	EK U 8 / 0 7 ...*	12,70	60
11	EK U 11 / 0 7 ...*	12,70	60
15	EK U 15 / 0 7 ...**	12,70	60

Schlüter®-DILEX-EK

PVC / CPE, 0 = 10 mm

U (mm)	L = 2,50 m N.º art.	€/ m	KV (ud.)
8	EK U 8 / 0 10 ...*	12,70	60
11	EK U 11 / 0 10 ...*	12,70	60
15	EK U 15 / 0 10 ...**	12,70	60

Schlüter®-DILEX-EK

PVC / CPE, 0 = 14 mm

U (mm)	L = 2,50 m N.º art.	€/ m	KV (ud.)
8	EK U 8 / 0 14 G	12,70	60
11	EK U 11 / 0 14 G	12,70	60
15	EK U 15 / 0 14 G	12,70	60

Completar el n.º de artículo con las siglas del color (p. ej., EK U 8 / 0 10 G)



* Colores: BW - G - GS - HB - PG

** Colores: G

Puede encontrar un resumen de todos los acabados y colores a partir de la página 348.

Perfil de escocia

Schlüter®-DILEX-HK



Schlüter-DILEX-HK es un perfil de media caña de PVC rígido sobre un soporte de plástico blando, con una cámara integrada para la entrega entre suelo/pared de la cerámica, que cumple de forma especial con las exigencias de higiene y limpieza en la industria alimentaria, cocinas industriales o similares. (Ficha técnica 4.11)

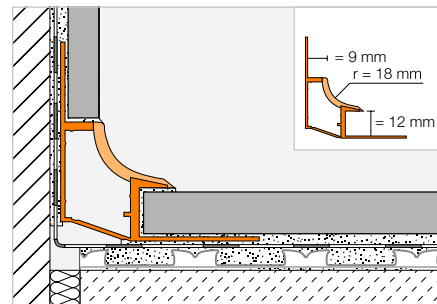

Schlüter®-DILEX-HK

PVC / CPE, O = 9 mm

L = 2,50 m N.º art.	€/ m	KV (ud.)
HK U12 / 09 ...*	13,70	60

Esquina | Tapón de terminación | Empalme

Schlüter®-DILEX-HK/E

Ángulo externo 90°

N.º art.	€/ ud.	P (ud.)
A / HK / ...*	4,34	50

Schlüter®-DILEX-HK/I

Ángulo interno 90°

Salidas	N.º art.	€/ ud.	P (ud.)
2	I / HK 2 R18 / ...*	4,34	50
3	I / HK 3 R18 / ...*	4,34	50



I2 = 2 salidas



I3 = 3 salidas

Schlüter®-DILEX-HK/EK

Tapón de terminación

N.º art.	€/ ud.	P (ud.)
ER / HK / G	3,25	50
EL / HK / G	3,25	50

ER = derecha / EL = izquierda

Schlüter®-DILEX-HK/V

Empalme

N.º art.	€/ ud.	P (ud.)
V / HK	1,82	50



Completar el n.º de artículo con las siglas del color (p. ej., I / HK 2 R18 / HB)



* Colores: BW - G - HB

Puede encontrar un resumen de todos los acabados y colores a partir de la página 348.



Perfil de escocia

Schlüter®-DILEX-HKW



Schlüter-DILEX-HKW es un perfil de media caña de PVC para rincones y la unión entre suelo/pared, cuando se producen sólo movimientos pequeños.
(Ficha técnica 4.12)

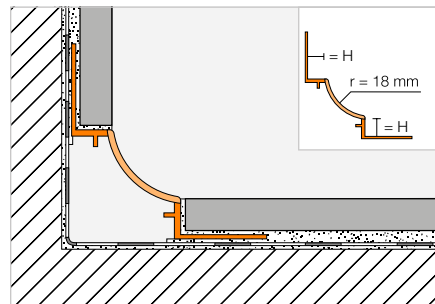

Schlüter®-DILEX-HKW

PVC

H (mm)	L = 2,50 m N.º art.	€ / m	KV (ud.)
7	HKW U 7 / 0 7 ...*	9,54	60
9	HKW U 9 / 0 9 ...*	9,54	60
11	HKW U 11 / 0 11 ...*	9,54	60

Esquina | Tapón de terminación

Schlüter®-DILEX-HKW/E

Ángulo externo 90°

N.º art.	€ / ud.	P (ud.)
A / HKW / ...*	4,34	50

Schlüter®-DILEX-HKW/I

Ángulo interno 90°

Salidas	N.º art.	€ / ud.	P (ud.)
2	I / HKW 2 R18 / ...*	4,34	50
3	I / HKW 3 R18 / ...*	4,34	50



I2 = 2 salidas



I3 = 3 salidas

Schlüter®-DILEX-HKW/EK

Tapón de terminación

N.º art.	€ / ud.	P (ud.)
E / HKW / G	3,25	50

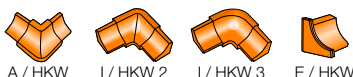

Completar el n.º de artículo con las siglas del color (p. ej., I / HKW 2 R18 / G)

BW G HB PG

* Colores: BW - G - HB - PG

Puede encontrar un resumen de todos los acabados y colores a partir de la página 348.

Perfil de escocia

Schlüter®-ECK-KHK



Schlüter-ECK-KHK es un perfil de escocia de acero inoxidable para la colocación posterior en esquinas interiores de cerámica y otros revestimientos de paredes.
(Ficha técnica 2.7)

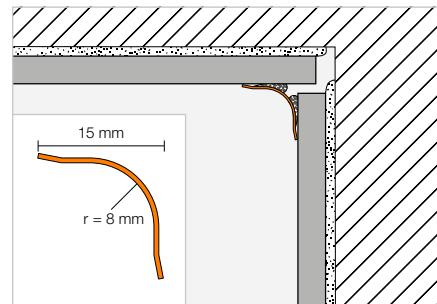

Schlüter®-ECK-KHK-E

Acero inoxidable V2A

B (mm)	L = 3,00 m N.º art.	€ / m	KV (ud.)
15	KHK15 E/300	25,26	60
	L = 2,50 m		
15	KHK15 E	25,26	60
	L = 2,00 m		
15	KHK15 E/200	25,26	60
	L = 1,50 m		
15	KHK15 E/150	25,26	60

Schlüter®-ECK-KHK-EB

Acero inoxidable V2A cepillado

B (mm)	L = 3,00 m N.º art.	€ / m	KV (ud.)
15	KHK15 EB/300	32,83	60
	L = 2,50 m		
15	KHK15 EB	32,83	60
	L = 2,00 m		
15	KHK15 EB/200	32,83	60
	L = 1,50 m		
15	KHK15 EB/150	32,83	60

Esquina | Empalme

Schlüter®-ECK-KHK-E/E

Ángulo externo 90°
de acero inoxidable V2A

N.º art.	€ / ud.	P (ud.)
E / KHK15 E	8,37	50

Schlüter®-ECK-KHK-EB/E

Ángulo externo 90°
de acero inoxidable V2A cepillado

N.º art.	€ / ud.	P (ud.)
E / KHK15 EB	9,21	50

Schlüter®-ECK-KHK-E/I

Ángulo interior 90°
de acero inoxidable V2A

N.º art.	€ / ud.	P (ud.)
I/2 KHK15 E	8,37	50
I/3 KHK15 E	8,37	50

Schlüter®-ECK-KHK-EB/I

Ángulo interior 90°
de acero inoxidable V2A cepillado

N.º art.	€ / ud.	P (ud.)
I/2 KHK15 EB	9,21	50
I/3 KHK15 EB	9,21	50

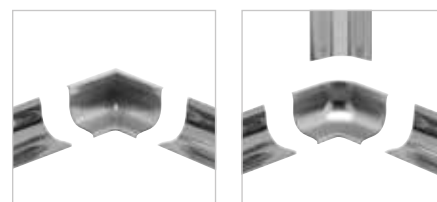

I2 = 2 salidas

I3 = 3 salidas

Schlüter®-ECK-KHK-E/V

Empalme
de acero inoxidable V2A

N.º art.	€ / ud.	P (ud.)
V / KHK15 E	8,37	50

Schlüter®-ECK-KHK-EB/V

Empalme
de acero inoxidable V2A cepillado

N.º art.	€ / ud.	P (ud.)
V / KHK15 EB	9,21	50



E / KHK I/2 KHK I/3 KHK V / KHK



Perfil de escocia

Schlüter®-DILEX-HKS



Schlüter-DILEX-HKS es una combinación de una media caña de acero inoxidable y un perfil de junta de movimiento flexible para la entrega entre suelo/pared en recubrimientos cerámicos.

(Ficha técnica 4.15)

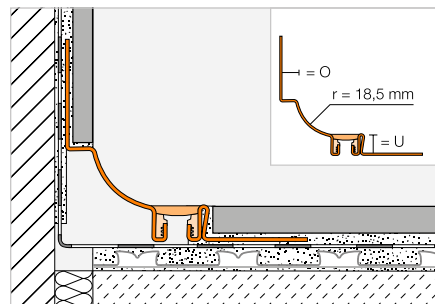

Schlüter®-DILEX-HKS-E

Acero inoxidable V2A, O = 7 mm

U (mm)	L = 2,50 m N.º art.	€/m	KV (ud.)
8	HKS V2A U 8 / 0 7 ...*	53,14	40
10	HKS V2A U 10 / 0 7 ...*	53,73	40
12,5	HKS V2A U 12 / 0 7 ...*	54,42	40
14	HKS V2A U 14 / 0 7 ...*	54,69	40
16	HKS V2A U 16 / 0 7 ...*	55,09	40
18	HKS V2A U 18 / 0 7 ...*	55,60	40
21	HKS V2A U 21 / 0 7 ...*	56,14	40
25	HKS V2A U 25 / 0 7 ...*	57,15	40
30	HKS V2A U 30 / 0 7 ...*	57,85	40

Schlüter®-DILEX-HKS-E

Acero inoxidable V2A, O = 9 mm

U (mm)	L = 2,50 m N.º art.	€/m	KV (ud.)
8	HKS V2A U 8 / 0 9 ...*	53,14	40
10	HKS V2A U 10 / 0 9 ...*	53,73	40
12,5	HKS V2A U 12 / 0 9 ...*	54,42	40
14	HKS V2A U 14 / 0 9 ...*	54,69	40
16	HKS V2A U 16 / 0 9 ...*	55,09	40
18	HKS V2A U 18 / 0 9 ...*	55,60	40
21	HKS V2A U 21 / 0 9 ...*	56,14	40
25	HKS V2A U 25 / 0 9 ...*	57,15	40
30	HKS V2A U 30 / 0 9 ...*	57,85	40

Schlüter®-DILEX-HKS-E

Acero inoxidable V2A, O = 11 mm

U (mm)	L = 2,50 m N.º art.	€/m	KV (ud.)
8	HKS V2A U 8 / 0 11 ...*	53,14	40
10	HKS V2A U 10 / 0 11 ...*	53,73	40
12,5	HKS V2A U 12 / 0 11 ...*	54,42	40
14	HKS V2A U 14 / 0 11 ...*	54,69	40
16	HKS V2A U 16 / 0 11 ...*	55,09	40
18	HKS V2A U 18 / 0 11 ...*	55,60	40
21	HKS V2A U 21 / 0 11 ...*	56,14	40
25	HKS V2A U 25 / 0 11 ...*	57,15	40
30	HKS V2A U 30 / 0 11 ...*	57,85	40

Schlüter®-DILEX-HKS-E V4A

Acero inoxidable V4A, O = 7 mm

U (mm)	L = 2,50 m N.º art.	€/m	KV (ud.)
8	HKS V4A U 8 / 0 7 ...*	58,45	40
10	HKS V4A U 10 / 0 7 ...*	59,09	40
12,5	HKS V4A U 12 / 0 7 ...*	59,86	40
14	HKS V4A U 14 / 0 7 ...*	60,19	40
16	HKS V4A U 16 / 0 7 ...*	60,59	40

Schlüter®-DILEX-HKS-E V4A

Acero inoxidable V4A, O = 9 mm

U (mm)	L = 2,50 m N.º art.	€/m	KV (ud.)
8	HKS V4A U 8 / 0 9 ...*	58,45	40
10	HKS V4A U 10 / 0 9 ...*	59,09	40
12,5	HKS V4A U 12 / 0 9 ...*	59,86	40
14	HKS V4A U 14 / 0 9 ...*	60,19	40
16	HKS V4A U 16 / 0 9 ...*	60,59	40

Schlüter®-DILEX-HKS-E V4A

Acero inoxidable V4A, O = 11 mm

U (mm)	L = 2,50 m N.º art.	€/m	KV (ud.)
8	HKS V4A U 8 / 0 11 ...*	58,45	40
10	HKS V4A U 10 / 0 11 ...*	59,09	40
12,5	HKS V4A U 12 / 0 11 ...*	59,86	40
14	HKS V4A U 14 / 0 11 ...*	60,19	40
16	HKS V4A U 16 / 0 11 ...*	60,59	40

Esquina

Schlüter®-DILEX-HKS-E/E 90°

Set para esquinas precortadas 90°
acero inoxidable V2A

N.º art.	€/Set	P (set)
E90 V2A ...**	45,60	50

Schlüter®-DILEX-HKS-E V4A/E 90°

Set para esquinas precortadas 90°
acero inoxidable V4A

N.º art.	€/Set	P (set)
E90 V4A ...**	45,60	50



Indicación:

Piezas especiales (ángulo interno, ángulo externo y empalmes) ver Schlüter-DILEX-EHK.

Completar el n.º de artículo con las siglas del color (p. ej., HKS V4A U 8 / 0 11 GS)



* Colores: G - GS - HB - PG

** Completar el n.º del artículo U... / O... con las siglas del color (p.ej. E90 V2A U 10 / 0 11 G). Colores: G - GS - HB - PG

Puede encontrar un resumen de todos los acabados y colores a partir de la página 348.

Perfil de escocia

Schlüter®-DILEX-EHK



Schlüter-DILEX-EHK es una media caña de acero inoxidable para la entrega entre suelo/pared en recubrimientos cerámicos. (Ficha técnica 4.15)

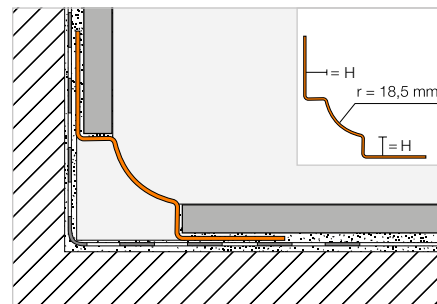

Schlüter®-DILEX-EHK

Acero inoxidable V2A

H (mm)	L = 2,50 m N.º art.	€ / m	KV (ud.)
7	EHK U 7 / 0 7	30,23	40
9	EHK U 9 / 0 9	31,12	40
11	EHK U 11 / 0 11	32,05	40

Schlüter®-DILEX-EBHK

Acero inoxidable V2A cepillado

H (mm)	L = 2,50 m N.º art.	€ / m	KV (ud.)
7	EBHK U 7 / 0 7	39,31	40
9	EBHK U 9 / 0 9	40,47	40
11	EBHK U 11 / 0 11	41,71	40

Schlüter®-DILEX-EHK V4A

Acero inoxidable V4A

H (mm)	L = 2,50 m N.º art.	€ / m	KV (ud.)
7	EHK U 7 / 0 7 / V4A	33,26	40
9	EHK U 9 / 0 9 / V4A	34,22	40
11	EHK U 11 / 0 11 / V4A	35,29	40
16	EHK U 16 / 0 16 / V4A	37,52	40

Esquina | Empalme en acero inoxidable V4A

Schlüter®-DILEX-EHK/E

Ángulo externo 90° de acero inoxidable V4A

N.º art.	€ / ud.	P (ud.)
A / EHK 2 R18	8,56	50

Schlüter®-DILEX-EHK/E 135°

Ángulo externo 135° de acero inoxidable V4A

N.º art.	€ / ud.	P (ud.)
E 135 / EHK 2 R18	8,56	50

Schlüter®-DILEX-EHK/V

Empalme de acero inoxidable V4A

N.º art.	€ / ud.	P (ud.)
V / EHK	8,56	50

Schlüter®-DILEX-EHK/I

Ángulo interior 90° de acero inoxidable V4A

N.º art.	€ / ud.	P (ud.)
I / EHK 2 R18	8,56	50
I / EHK 3 R18	8,56	50

Schlüter®-DILEX-EHK/I 135°

Ángulo interior 135° de acero inoxidable V4A

N.º art.	€ / ud.	P (ud.)
I 135 / EHK 2 R18	8,56	50



I2 = 2 salidas

I3 = 3 salidas

Esquina | Empalme en acero inoxidable cepillado V2A

Schlüter®-DILEX-EBHK/E

Ángulo externo 90° de acero inoxidable V2A cepillado

N.º art.	€ / ud.	P (ud.)
A / EBHK 2 R18	11,13	50

Schlüter®-DILEX-EBHK/E 135°

Ángulo externo 135° de acero inoxidable V2A cepillado

N.º art.	€ / ud.	P (ud.)
E 135 / EB HK 2 R18	11,13	50

Schlüter®-DILEX-EBHK/V

Empalme de acero inoxidable V2A cepillado

N.º art.	€ / ud.	P (ud.)
V / EBHK	11,13	50

Schlüter®-DILEX-EBHK/I

Ángulo interno 90° de acero inoxidable V2A cepillado

N.º art.	€ / ud.	P (ud.)
I / EBHK 2 R18	11,13	50
I / EBHK 3 R18	11,13	50

Schlüter®-DILEX-EBHK/I 135°

Ángulo interno 135° de acero inoxidable V2A cepillado

N.º art.	€ / ud.	P (ud.)
I 135 / EB HK 2 R18	11,13	50

Indicación:

Los accesorios para Schlüter-DILEX-EHK son de la calidad V4A y se pueden combinar con los perfiles de la calidad V2A (excepto acero inox. cepillado = EBHK). Para tapones de terminación recomendamos Schlüter-DILEX-HKW/EK de plástico.





Perfil de escocia

Schlüter®-DILEX-HKU



Schlüter-DILEX-HKU es un perfil de media caña de acero inoxidable para esquinas interiores entre paredes y zonas de entrega entre suelo/pared con altas exigencias higiénicas. El ala de fijación interior permite el uso variable del perfil en combinación con todos los espesores de baldosas.

(Ficha técnica 4.22)

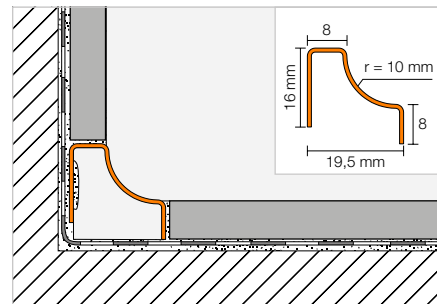

Schlüter®-DILEX-HKU 10-E

Acero inoxidable V2A

L = 2,50 m N.º art.	€/ m	KV (ud.)
HKUR 10 E	28,44	40

Schlüter®-DILEX-HKU 10-EB

Acero inoxidable V2A cepillado

L = 2,50 m N.º art.	€/ m	KV (ud.)
HKUR 10 EB	31,18	40

Schlüter®-DILEX-HKU 10-E V4A

Acero inoxidable V4A

L = 2,50 m N.º art.	€/ m	KV (ud.)
HKUR 10 E / V4A	42,69	40

Esquina | Tapón de terminación | Empalme en acero inoxidable V4A

Schlüter®-DILEX-HKU 10-E/EQ

Ángulo externo 90°
de acero inoxidable V4A

N.º art.	€/ ud.	P (ud.)
EQ / HKUR 10 E	8,37	50

Schlüter®-DILEX-HKU 10-E 135°

Ángulo externo 135°
de acero inoxidable V4A

N.º art.	€/ ud.	P (ud.)
E135 / HKUR 10 E	8,37	50

Indicación:

Los accesorios para Schlüter-DILEX-HKU 10 son de acero inox. V4A y se pueden combinar con los perfiles de acero inox. V2A (excepto acero inox. cepillado = HKU-EB).

Schlüter®-DILEX-HKU 10-E/I

Ángulo interior 90°
de acero inoxidable V4A

N.º art.	€/ ud.	P (ud.)
I / HKUR 3 R 10 E	8,37	50

Schlüter®-DILEX-HKU 10-E/I 135°

Ángulo interior 135°
de acero inoxidable V4A

N.º art.	€/ ud.	P (ud.)
I135 / HKUR 10 E	8,37	50

Schlüter®-DILEX-HKU 10-E/EK

Tapón de terminación de acero inoxidable V4A

N.º art.	€/ ud.	P (ud.)
EK / HKUR 10 E	7,20	50

Schlüter®-DILEX-HKU 10-E/V

Empalme de acero inoxidable V4A

N.º art.	€/ ud.	P (ud.)
V / HKUR 10 E	8,37	50



Esquina | Tapón de terminación | Empalme en acero inoxidable V2A

Schlüter®-DILEX-HKU 10-EB/EQ

Ángulo externo 90°
de acero inoxidable V2A cepillado

N.º art.	€ / ud.	P (ud.)
EQ / HKUR 10 EB	9,21	50

Schlüter®-DILEX-HKU 10-EB 135°

Ángulo externo 135°
de acero inoxidable V2A cepillado

N.º art.	€ / ud.	P (ud.)
E135 / HKUR 10 EB	9,21	50

Schlüter®-DILEX-HKU 10-EB/I

Ángulo interno 90°
de acero inoxidable V2A cepillado

N.º art.	€ / ud.	P (ud.)
I / HKUR 3 R 10 EB	9,21	50

Schlüter®-DILEX-HKU 10-EB/I 135°

Ángulo interno 135°
de acero inoxidable V2A cepillado

N.º art.	€ / ud.	P (ud.)
I135 / HKUR 10 EB	9,21	50



Schlüter®-DILEX-HKU 10-EB/EK

Tapón de terminación
de acero inoxidable V2A cepillado

N.º art.	€ / ud.	P (ud.)
EK / HKUR 10 EB	8,51	50

Schlüter®-DILEX-HKU 10-EB/V

Empalme
de acero inoxidable V2A cepillado

N.º art.	€ / ud.	P (ud.)
V / HKUR 10 EB	9,21	50



Perfil de escocia

Schlüter®-DILEX-HKU 36-E

Acero inoxidable V2A

L = 2,50 m N.º art.	€ / m	KV (ud.)
HKUR 36 E	33,64	40

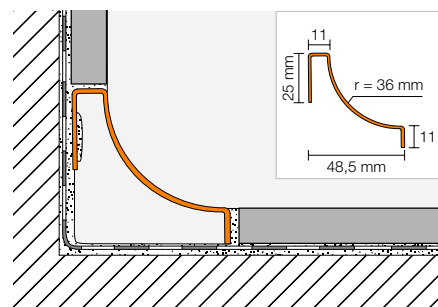

Esquina | Tapón de terminación | Empalme

Schlüter®-DILEX-HKU 36-E/E

Ángulo externo 90°
de acero inoxidable V2A

N.º art.	€ / ud.	P (ud.)
E / HKUR 36 E	9,56	50

Schlüter®-DILEX-HKU 36-E/I

Ángulo interior 90°
de acero inoxidable V2A

N.º art.	€ / ud.	P (ud.)
I / HKUR 3 R 36 10 E	9,56	50

Schlüter®-DILEX-HKU 36-E/V

Empalme de acero inoxidable V2A

N.º art.	€ / ud.	P (ud.)
V / HKUR 36 E	9,56	50

Schlüter®-DILEX-HKU 36/VI

Empalme interior

N.º art.	€ / ud.	P (ud.)
VI / HKUR 36	4,20	50

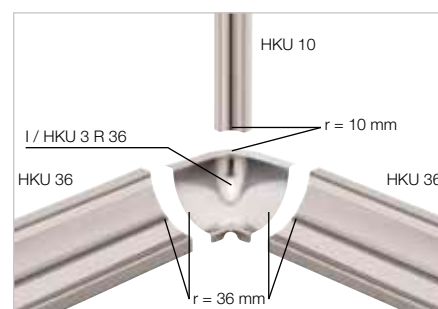

Schlüter®-DILEX-HKU 36/EK

Tapón de terminación PVC

N.º art.	€ / ud.	P (ud.)
EK / HKUR 36 E	4,20	50





Perfil de escocia

Schlüter®-DILEX-AHK-TS



Schlüter-DILEX-AHK-TS es un perfil de media caña fabricado en aluminio en acabado TRENDLINE lacado texturizado. Es adecuado para entregas entre suelos y paredes, encimeras de cocinas o estantes con recubrimientos cerámicos. El perfil se puede combinar con los perfiles Schlüter-RONDEC, -JOLLY, -SCHIENE o -QUADEC, que están disponibles en los mismos acabados texturizados.

(Ficha técnica 4.21)

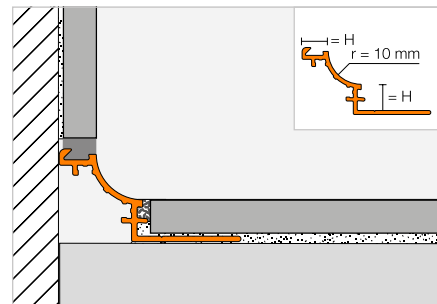

Schlüter®-DILEX-AHK-TSI

Aluminio texturizado marfil

H (mm)	L = 2,50 m N.º art.	€/ m	KV (ud.)
8	AHK 1S 80 TSI	25,92	40
10	AHK 1S 100 TSI	26,91	40
12,5	AHK 1S 125 TSI	27,88	40

Schlüter®-DILEX-AHK-TSSG

Aluminio texturizado gris piedra

H (mm)	L = 2,50 m N.º art.	€/ m	KV (ud.)
8	AHK 1S 80 TSSG	25,92	40
10	AHK 1S 100 TSSG	26,91	40
12,5	AHK 1S 125 TSSG	27,88	40

Schlüter®-DILEX-AHK-TSDA

Aluminio texturizado antracita oscuro

H (mm)	L = 2,50 m N.º art.	€/ m	KV (ud.)
8	AHK 1S 80 TSDA	25,92	40
10	AHK 1S 100 TSDA	26,91	40
12,5	AHK 1S 125 TSDA	27,88	40

Esquina | Tapón de terminación | Empalme

Schlüter®-DILEX-AHK-TS/E

Ángulo externo 90° (conexión para RONDEC)

N.º art.	€/ ud.	P (ud.)
E90 / AHK 1S / ...*	27,09	50

Schlüter®-DILEX-AHK-TS/E 90 Q

Ángulo externo 90° (conexión para QUADEC)

N.º art.	€/ ud.	P (ud.)
E90 Q / AHK 1S / ...*	27,09	50

Schlüter®-DILEX-AHK-TS/E 135°

Ángulo externo 135°

N.º art.	€/ ud.	P (ud.)
E135 / AHK 1S / ...*	27,09	50

Schlüter®-DILEX-AHK-TS/I

Ángulo interno 90°

N.º art.	€/ ud.	P (ud.)
I90 / AHK 1S / ...*	27,09	50

Schlüter®-DILEX-AHK-TS/I 135°

Ángulo interno 135°

N.º art.	€/ ud.	P (ud.)
I135 / AHK 1S / ...*	27,09	50

Schlüter®-DILEX-AHK-TS/EK

Tapón de terminación

N.º art.	€/ ud.	P (ud.)
E / AHK 1S / ...*	17,39	50



Schlüter®-DILEX-AHK/V

Empalme

N.º art.	€/ ud.	P (ud.)
V / AHK	4,20	50

Completar el nº de artículo con las siglas del acabado (p. ej., E / AHK 1S / TSI)

* Acabados: TSDA - TSI - TSSG

Puede encontrar un resumen de todos los acabados y colores a partir de la página 348.



Perfil de escocia

Schlüter®-DILEX-AHK



Schlüter-DILEX-AHK es un perfil de media caña de aluminio para entregas entre suelos y paredes, encimeras de cocinas o estantes con un recubrimiento cerámico. El perfil está disponible en varias superficies anodizadas o en aluminio lacado.
(Ficha técnica 4.21)

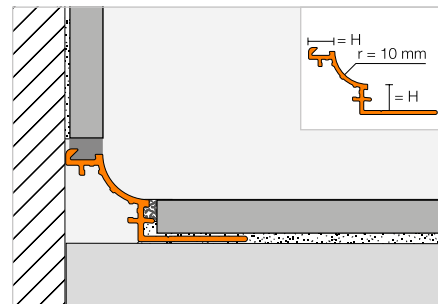

Schlüter®-DILEX-AHK-AE

Aluminio anodizado mate natural

H (mm)	L = 2,50 m N.º art.	€ / m	KV (ud.)
8	AHK 1S 80 AE	20,40	40
10	AHK 1S 100 AE	21,19	40
12,5	AHK 1S 125 AE	22,04	40

Schlüter®-DILEX-AHK-ACG

Aluminio anodizado cromo brillante

H (mm)	L = 2,50 m N.º art.	€ / m	KV (ud.)
8	AHK 1S 80 ACG	38,89	40
10	AHK 1S 100 ACG	40,19	40
12,5	AHK 1S 125 ACG	41,14	40

Schlüter®-DILEX-AHK-ACGB

Aluminio anodizado cromo cepillado

H (mm)	L = 2,50 m N.º art.	€ / m	KV (ud.)
8	AHK 1S 80 ACGB	30,01	40
10	AHK 1S 100 ACGB	30,77	40
12,5	AHK 1S 125 ACGB	31,74	40

Schlüter®-DILEX-AHK-AC

Aluminio lacado

H (mm)	L = 2,50 m N.º art.	€ / m	KV (ud.)
8	AHK 1S 80 ...*	19,99	40
10	AHK 1S 100 ...*	21,01	40
12,5	AHK 1S 125 ...*	22,04	40



Esquina | Tapón de terminación | Empalme

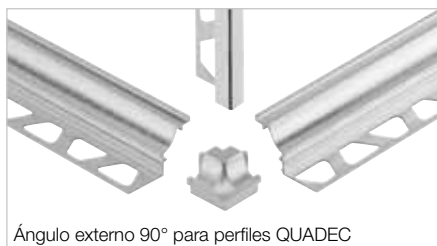

Schlüter®-DILEX-AHK/E

Ángulo externo 90° (conexión para RONDEC)

N.º art.	€ / ud.	P (ud.)
E90 / AHK 1S / ...**	27,09	50

Schlüter®-DILEX-AHK/E 90 Q

Ángulo externo 90° (conexión para QUADDEC)

N.º art.	€ / ud.	P (ud.)
E90 Q / AHK 1S / ...**	27,09	50

Schlüter®-DILEX-AHK/E 135°

Ángulo externo 135°

N.º art.	€ / ud.	P (ud.)
E135 / AHK 1S / ...**	27,09	50

Schlüter®-DILEX-AHK-AC/E

Ángulo externo 90° (conexión para RONDEC)

N.º art.	€ / ud.	P (ud.)
E90 / AHK 1S / ...*	27,08	50

Schlüter®-DILEX-AHK-AC/E 90 Q

Ángulo externo 90° (conexión para QUADDEC)

N.º art.	€ / ud.	P (ud.)
E90 Q / AHK 1S / ...*	27,08	50

Schlüter®-DILEX-AHK-AC/E 135°

Ángulo externo 135°

N.º art.	€ / ud.	P (ud.)
E135 / AHK 1S / ...*	27,08	50

Completar el n.º de artículo con el acabado/color (p. ej., E135 / AHK 1S / BW)

* Acabados/Colores: BW - MBW - MGS

** Acabados/Colores: ACG - ACGB - AE

Puede encontrar un resumen de todos los acabados y colores a partir de la página 348.



Schlüter®-DILEX-AHK/I

Ángulo interno 90°

N.º art.	€ / ud.	P (ud.)
I90 / AHK 1S / ...**	27,09	50

Schlüter®-DILEX-AHK-AC/I

Ángulo interno 90°

N.º art.	€ / ud.	P (ud.)
I90 / AHK 1S / ...*	27,08	50

Schlüter®-DILEX-AHK/V

Empalme

N.º art.	€ / ud.	P (ud.)
V / AHK	4,20	50

Schlüter®-DILEX-AHK/I 135°

Ángulo interno 135°

N.º art.	€ / ud.	P (ud.)
I135 / AHK 1S / ...**	27,09	50

Schlüter®-DILEX-AHK-AC/I 135°

Ángulo interno 135°

N.º art.	€ / ud.	P (ud.)
I135 / AHK 1S / ...*	27,08	50

Schlüter®-DILEX-AHK/EK

Tapón de terminación

N.º art.	€ / ud.	P (ud.)
E / AHK 1S / ...**	17,39	50

Schlüter®-DILEX-AHK-AC/EK

Tapón de terminación

N.º art.	€ / ud.	P (ud.)
E / AHK 1S / ...*	20,46	50

MyDesign by Schlüter-Systems
 Posibilidad de imprimir el perfil.
 Encontrará más información en la página 26.

Completar el n.º de artículo con el acabado/color (p. ej., E / AHK 1S / BW)



* Acabados/Colores: BW - MBW - MGS

** Acabados/Colores: ACG - ACGB - AE

Puede encontrar un resumen de todos los acabados y colores a partir de la página 348.

Perfil de escocia



Schlüter®-DILEX-AHKA



Schlüter-DILEX-AHKA es un perfil de media caña de aluminio para entregas entre suelos y paredes, encimeras de cocinas o estantes con un recubrimiento cerámico. Se suministra en diferentes acabados anodizados o lacado en color y se puede entregar a recubrimientos previamente colocados.
 (Ficha técnica 4.21)

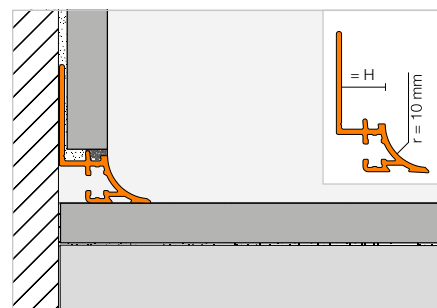

Schlüter®-DILEX-AHKA-AE

Aluminio anodizado mate natural

H (mm)	L = 2,50 m N.º art.	€ / m	KV (ud.)
8	AHKA 80 AE	20,40	40
10	AHKA 100 AE	21,19	40
12,5	AHKA 125 AE	22,04	40
15	AHKA 150 AE	22,67	40

Schlüter®-DILEX-AHKA-ACGB

Aluminio anodizado cromo cepillado

H (mm)	L = 2,50 m N.º art.	€ / m	KV (ud.)
8	AHKA 80 ACGB	30,01	40
10	AHKA 100 ACGB	30,77	40
12,5	AHKA 125 ACGB	31,74	40
15	AHKA 150 ACGB	32,73	40

Schlüter®-DILEX-AHKA-AC

Aluminio lacado

H (mm)	L = 2,50 m N.º art.	€ / m	KV (ud.)
8	AHKA 80 ...*	19,99	40
10	AHKA 100 ...*	21,01	40
12,5	AHKA 125 ...*	22,04	40
15	AHKA 150 ...*	23,06	40

MyDesign by Schlüter-Systems
 Posibilidad de imprimir el perfil.
 Encontrará más información en la página 26.

Esquina | Tapón de terminación

Schlüter®-DILEX-AHKA/E

Ángulo externo 90°

N.º art.	€ / ud.	P (ud.)
E90 / AHKA / ...**	27,09	50

Schlüter®-DILEX-AHKA/E 135°

Ángulo externo 135°

N.º art.	€ / ud.	P (ud.)
E135 / AHKA / ...**	27,09	50

Schlüter®-DILEX-AHKA-AC/E

Ángulo externo 90°

N.º art.	€ / ud.	P (ud.)
E90 / AHKA / ...*	27,08	50

Schlüter®-DILEX-AHKA-AC/E 135°

Ángulo externo 135°

N.º art.	€ / ud.	P (ud.)
E135 / AHKA / ...*	27,08	50

Schlüter®-DILEX-AHKA/I

Ángulo interno 90°

N.º art.	€ / ud.	P (ud.)
I90 / AHKA / ...**	27,09	50

Schlüter®-DILEX-AHKA/I 135°

Ángulo interno 135°

N.º art.	€ / ud.	P (ud.)
I135 / AHKA / ...**	27,09	50

Schlüter®-DILEX-AHKA-AC/I

Ángulo interno 90°

N.º art.	€ / ud.	P (ud.)
I90 / AHKA / ...*	27,08	50

Schlüter®-DILEX-AHKA-AC/I 135°

Ángulo interno 135°

N.º art.	€ / ud.	P (ud.)
I135 / AHKA / ...*	27,08	50

Schlüter®-DILEX-AHKA/EL

Tapón de terminación, izquierda

N.º art.	€ / ud.	P (ud.)
EL / AHKA / ...**	17,39	50

Schlüter®-DILEX-AHKA/ER

Tapón de terminación, derecha

N.º art.	€ / ud.	P (ud.)
ER / AHKA / ...**	17,39	50

Schlüter®-DILEX-AHKA-AC/EL

Tapón de terminación, izquierda

N.º art.	€ / ud.	P (ud.)
EL / AHKA / ...*	20,46	50

Schlüter®-DILEX-AHKA-AC/ER

Tapón de terminación, derecha

N.º art.	€ / ud.	P (ud.)
ER / AHKA / ...*	20,46	50

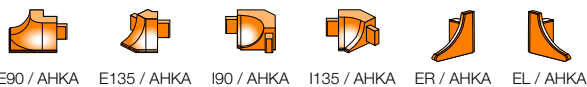

E90 / AHKA E135 / AHKA I90 / AHKA I135 / AHKA ER / AHKA EL / AHKA

Completar el n.º de artículo con el acabado/color (p. ej., EL / AHKA / BW)



* Acabados/Colores: BW - MBW - MGS

** Acabados/Colores: ACGB - AE

Puede encontrar un resumen de todos los acabados y colores a partir de la página 348.

MyDesign by Schlüter-Systems
Posibilidad de imprimir el perfil.
Encontrará más información en la página 26.



Perfil de junta de movimiento

Schlüter®-DILEX-EMP



Schlüter-DILEX-EMP es un perfil de movimiento de acero inoxidable para la colocación en capa gruesa, que puede absorber movimientos horizontales por una unión de resorte ranurado.

(Ficha técnica 4.17)

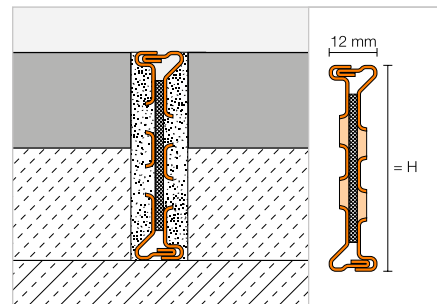

Schlüter®-DILEX-EMP

Acero inoxidable V2A

H (mm)	L = 2,50 m N.º art.	€ / m	KV (ud.)
35	EMP 35	38,52	60
50	EMP 50	43,84	60
65	EMP 65	49,20	60

Perfil de junta de dilatación | Prolongación

Schlüter®-DILEX-MP



Schlüter-DILEX-MP es un perfil de junta de movimiento de PVC rígido y una zona flexible de dilatación/contracción para su colocación con mortero, con prolongaciones para lograr distintas alturas según las necesidades.

(Ficha técnica 4.3)

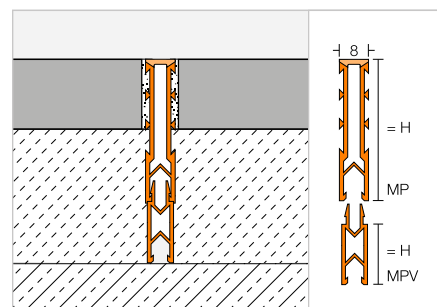

Schlüter®-DILEX-MP 35

PVC / CPE

H (mm)	L = 2,50 m N.º art.	€ / m	KV (ud.)
35	MP 35 ...*	5,65	120

Schlüter®-DILEX-MP/V

Prolongaciones

H (mm)	L = 2,50 m N.º art.	€ / m	KV (ud.)
15	MPV 15	3,27	120
25	MPV 25	3,45	120

Completar el n.º de artículo con las siglas del color (p. ej., MP 35 GS)



* Colores: G - GS - HB

Puede encontrar un resumen de todos los acabados y colores a partir de la página 348.

Perfil de junta de dilatación

Schlüter®-DILEX-MOP



Schlüter-DILEX-MOP es un perfil de junta de movimiento con paredes laterales dentadas de PVC duro y una zona de dilatación entre las paredes laterales de PVC blando para la colocación con mortero en capa gruesa. (Ficha técnica 4.4)

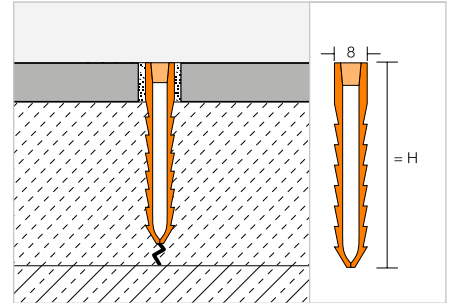

Schlüter®-DILEX-MOP

PVC

H (mm)	L = 2,50 m N.º art.	€/m	KV (ud.)
★ 25	MOP 25 ...*	4,05	120
35	MOP 35 ...*	4,22	120
50	MOP 50 ...*	5,43	120
65	MOP 65 ...*	6,01	120

Completar el n.º de artículo con las siglas del color (p. ej., MOP 25 DA)



* Colores: DA - G - GS

Puede encontrar un resumen de todos los acabados y colores a partir de la página 348.

Perfil de junta de dilatación para recrecidos

Schlüter®-DILEX-DFP



Schlüter-DILEX-DFP es un perfil de junta de dilatación para la instalación en las zonas de pasos de puertas o para el tabicado de superficies de solado. (Ficha técnica 9.1)

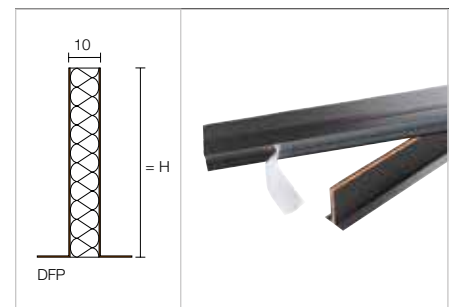

Schlüter®-DILEX-DFP

Espuma de poliuretano

H (mm)	L = 2,50 m N.º art.	€/m	KV (ud.)
100	DFP 10/250	17,59	40

Schlüter®-DILEX-DFP

Espuma de poliuretano

H (mm)	L = 1,00 m N.º art.	€/m	P (ud.)
60	DFP 6/100	13,30	20
80	DFP 8/100	15,63	20
100	DFP 10/100	18,21	20



Perfiles Schlüter para LVT y otros recubrimientos

Perfiles para recubrimientos vinílicos en suelos y paredes

Cada vez más colocadores y distribuidores de pavimentos, amplían su gama de productos con pavimentos elásticos, por ejemplo, de vinilo. Como inventor de Schlüter-SCHIENE, el primer perfil de remate del mundo, Schlüter-Systems le ofrece la familia de perfiles Schlüter-VINPRO para un remate perfecto en combinación con recubrimientos vinílicos. Tanto en suelos, paredes y escaleras, Schlüter-VINPRO ofrece la calidad Schlüter también para recubrimientos LVT.





Perfiles de transición

Schlüter®-VINPRO-T

156

Schlüter®-VINPRO-U

157

Perfiles de remate

Schlüter®-VINPRO-S

158

Schlüter®-VINPRO-RO

159

Perfiles de peldaño

Schlüter®-VINPRO-STEP

160

Schlüter®-VINPRO-STEP-R

161



Schlüter®-VINPRO

Perfiles para recubrimientos vinílicos

- ✓ protege los bordes de los recubrimientos en suelos, paredes y escaleras
- ✓ instalación rápida y sencilla
- ✓ evita cantos peligrosos en la transición entre distintos tipos de recubrimiento y diferentes alturas
- ✓ disponible en los acabados:
 - aluminio anodizado cromo cepillado (ACGB)
 - aluminio anodizado titanio cepillado (ATGB)
 - aluminio anodizado bronce envejecido cepillado (ABGB)



Perfil de transición

Schlüter®-VINPRO-T

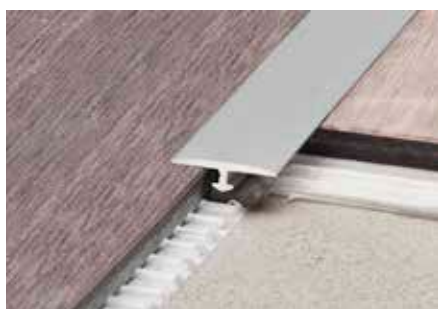

Schlüter-VINPRO-T es un perfil para su colocación posterior en la transición entre dos recubrimientos elásticos de la misma altura (p. ej. LVT, recubrimientos vinílicos).
(Ficha técnica 18.2)

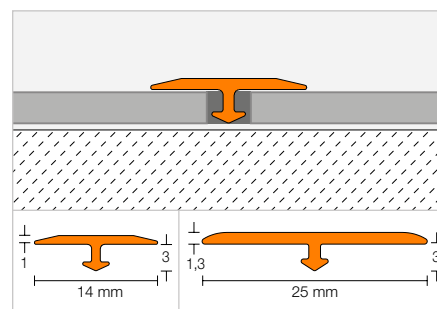

Schlüter®-VINPRO-T-ACGB

Aluminio anodizado cromo cepillado

H (mm)	B (mm)	L = 2,50 m N.º art.	€/ m	KV (ud.)
3	14	VPT 3/14 ACGB	5,88	120
3	25	VPTL 3/25 ACGB	6,61	120

Schlüter®-VINPRO-T-ATGB

Aluminio anodizado titanio cepillado

H (mm)	B (mm)	L = 2,50 m N.º art.	€/ m	KV (ud.)
3	14	VPT 3/14 ATGB	5,88	120
3	25	VPTL 3/25 ATGB	6,61	120

Schlüter®-VINPRO-T-ABGB

Aluminio anodizado bronce envejecido cepillado

H (mm)	B (mm)	L = 2,50 m N.º art.	€/ m	KV (ud.)
3	14	VPT 3/14 ABGB	5,88	120
3	25	VPTL 3/25 ABGB	6,61	120

Puede encontrar un resumen de todos los acabados y colores a partir de la página 348.

Perfil de transición

Schlüter®-VINPRO-U



Schlüter-VINPRO-U es un perfil para la transición continua entre recubrimientos elásticos (p. ej. LVT, recubrimientos vinílicos) y recubrimientos colindantes de menor altura o la transición directa al soporte.
(Ficha técnica 18.3)

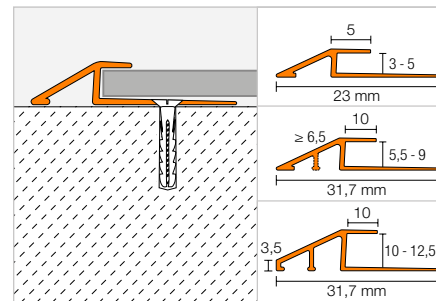

Schlüter®-VINPRO-U-ACGB

Aluminio anodizado cromo cepillado

H (mm)	L = 2,50 m N.º art.	€/ m	KV (ud.)
3	VPU 30 ACGB	9,83	120
4	VPU 40 ACGB	10,01	120
5	VPU 50 ACGB	10,33	120
5,5	VPUL 55 ACGB	10,55	120
6	VPUL 60 ACGB	11,18	120
6,5	VPUL 65 ACGB	11,59	120
7	VPUL 70 ACGB	12,18	120
7,5	VPUL 75 ACGB	12,76	120
8	VPUL 80 ACGB	13,62	120
8,5	VPUL 85 ACGB	14,49	120
9	VPUL 90 ACGB	15,35	120
10	VPUL 100 ACGB	16,23	120
11	VPUL 110 ACGB	17,10	120
12,5	VPUL 125 ACGB	17,97	120

Schlüter®-VINPRO-U-ATGB

Aluminio anodizado titanio cepillado

H (mm)	L = 2,50 m N.º art.	€/ m	KV (ud.)
3	VPU 30 ATGB	9,83	120
4	VPU 40 ATGB	10,01	120
5	VPU 50 ATGB	10,33	120
5,5	VPUL 55 ATGB	10,55	120
6	VPUL 60 ATGB	11,18	120
6,5	VPUL 65 ATGB	11,59	120
7	VPUL 70 ATGB	12,18	120
7,5	VPUL 75 ATGB	12,76	120
8	VPUL 80 ATGB	13,62	120
8,5	VPUL 85 ATGB	14,49	120
9	VPUL 90 ATGB	15,35	120
10	VPUL 100 ATGB	16,23	120
11	VPUL 110 ATGB	17,10	120
12,5	VPUL 125 ATGB	17,97	120

Schlüter®-VINPRO-U-ABGB

Aluminio anodizado bronce envejecido cepillado

H (mm)	L = 2,50 m N.º art.	€/ m	KV (ud.)
3	VPU 30 ABGB	9,83	120
4	VPU 40 ABGB	10,01	120
5	VPU 50 ABGB	10,33	120
5,5	VPUL 55 ABGB	10,55	120
6	VPUL 60 ABGB	11,18	120
6,5	VPUL 65 ABGB	11,59	120
7	VPUL 70 ABGB	12,18	120
7,5	VPUL 75 ABGB	12,76	120
8	VPUL 80 ABGB	13,62	120
8,5	VPUL 85 ABGB	14,49	120
9	VPUL 90 ABGB	15,35	120
10	VPUL 100 ABGB	16,23	120
11	VPUL 110 ABGB	17,10	120
12,5	VPUL 125 ABGB	17,97	120

Puede encontrar un resumen de todos los acabados y colores a partir de la página 348.



Perfil de remate

Schlüter®-VINPRO-S



Schlüter-VINPRO-S es un perfil para enmarcar recubrimientos elásticos (p. ej. LVT, recubrimientos vinílicos). Ofrece una protección de cantos en la entrega del recubrimiento a otros recubrimientos de la misma altura o como remate en paredes.
(Ficha técnica 18.1)

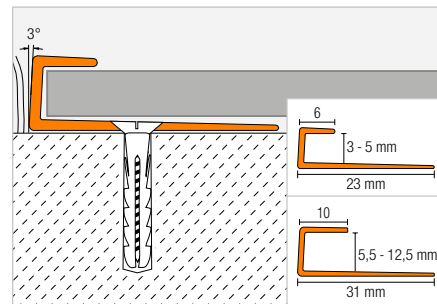

Schlüter®-VINPRO-S-ACGB

Aluminio anodizado cromo cepillado

H (mm)	L = 2,50 m N.º art.	€/ m	KV (ud.)
3	VPS 30 ACGB	8,76	120
4	VPS 40 ACGB	8,83	120
5	VPS 50 ACGB	8,90	120
5,5	VPSL 55 ACGB	9,28	120
6	VPSL 60 ACGB	9,61	120
6,5	VPSL 65 ACGB	9,97	120
7	VPSL 70 ACGB	10,32	120
7,5	VPSL 75 ACGB	10,66	120
8	VPSL 80 ACGB	11,01	120
8,5	VPSL 85 ACGB	11,37	120
9	VPSL 90 ACGB	11,71	120
10	VPSL 100 ACGB	12,05	120
11	VPSL 110 ACGB	12,40	120
12,5	VPSL 125 ACGB	12,76	120

Schlüter®-VINPRO-S-ATGB

Aluminio anodizado titanio cepillado

H (mm)	L = 2,50 m N.º art.	€/ m	KV (ud.)
3	VPS 30 ATGB	8,76	120
4	VPS 40 ATGB	8,83	120
5	VPS 50 ATGB	8,90	120
5,5	VPSL 55 ATGB	9,28	120
6	VPSL 60 ATGB	9,61	120
6,5	VPSL 65 ATGB	9,97	120
7	VPSL 70 ATGB	10,32	120
7,5	VPSL 75 ATGB	10,66	120
8	VPSL 80 ATGB	11,01	120
8,5	VPSL 85 ATGB	11,37	120
9	VPSL 90 ATGB	11,71	120
10	VPSL 100 ATGB	12,05	120
11	VPSL 110 ATGB	12,40	120
12,5	VPSL 125 ATGB	12,76	120

Schlüter®-VINPRO-S-ABGB

Aluminio anodizado bronce envejecido cepillado

H (mm)	L = 2,50 m N.º art.	€/ m	KV (ud.)
3	VPS 30 ABGB	8,76	120
4	VPS 40 ABGB	8,83	120
5	VPS 50 ABGB	8,90	120
5,5	VPSL 55 ABGB	9,28	120
6	VPSL 60 ABGB	9,61	120
6,5	VPSL 65 ABGB	9,97	120
7	VPSL 70 ABGB	10,32	120
7,5	VPSL 75 ABGB	10,66	120
8	VPSL 80 ABGB	11,01	120
8,5	VPSL 85 ABGB	11,37	120
9	VPSL 90 ABGB	11,71	120
10	VPSL 100 ABGB	12,05	120
11	VPSL 110 ABGB	12,40	120
12,5	VPSL 125 ABGB	12,76	120

Puede encontrar un resumen de todos los acabados y colores a partir de la página 348.



Ejemplo: Remate en paredes

Perfil de remate

Schlüter®-VINPRO-RO



Schlüter-VINPRO-RO es un perfil de cantonera y de remate para la creación redonda de esquinas exteriores en paredes y peldaños de escalera en combinación con recubrimientos elásticos (p. ej. LVT, recubrimientos vinílicos). (Ficha técnica 18.5)

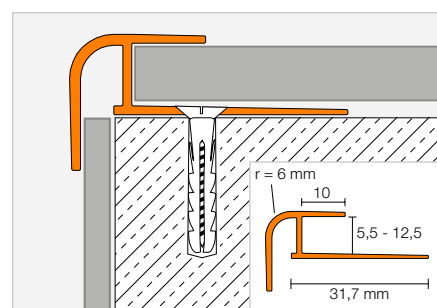
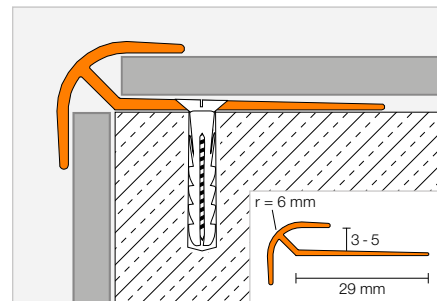

Schlüter®-VINPRO-RO-ACGB

Aluminio anodizado cromo cepillado

H (mm)	L = 2,50 m N.º art.	€/ m	KV (ud.)
3	VPRO 30 ACGB	10,33	120
4	VPRO 40 ACGB	10,64	120
5	VPRO 50 ACGB	10,96	120
5,5	VPROL 55 ACGB	11,30	120
6	VPROL 60 ACGB	12,18	120
6,5	VPROL 65 ACGB	13,04	120
7	VPROL 70 ACGB	13,62	120
7,5	VPROL 75 ACGB	14,20	120
8	VPROL 80 ACGB	14,78	120
8,5	VPROL 85 ACGB	15,35	120
9	VPROL 90 ACGB	15,94	120
10	VPROL 100 ACGB	16,52	120
11	VPROL 110 ACGB	17,10	120
12,5	VPROL 125 ACGB	17,67	120

Schlüter®-VINPRO-RO-ATGB

Aluminio anodizado titanio cepillado

H (mm)	L = 2,50 m N.º art.	€/ m	KV (ud.)
3	VPRO 30 ATGB	10,33	120
4	VPRO 40 ATGB	10,64	120
5	VPRO 50 ATGB	10,96	120
5,5	VPROL 55 ATGB	11,30	120
6	VPROL 60 ATGB	12,18	120
6,5	VPROL 65 ATGB	13,04	120
7	VPROL 70 ATGB	13,62	120
7,5	VPROL 75 ATGB	14,20	120
8	VPROL 80 ATGB	14,78	120
8,5	VPROL 85 ATGB	15,35	120
9	VPROL 90 ATGB	15,94	120
10	VPROL 100 ATGB	16,52	120
11	VPROL 110 ATGB	17,10	120
12,5	VPROL 125 ATGB	17,67	120

Schlüter®-VINPRO-RO-ABGB

Aluminio anodizado bronce envejecido cepillado

H (mm)	L = 2,50 m N.º art.	€/ m	KV (ud.)
3	VPRO 30 ABGB	10,33	120
4	VPRO 40 ABGB	10,64	120
5	VPRO 50 ABGB	10,96	120
5,5	VPROL 55 ABGB	11,30	120
6	VPROL 60 ABGB	12,18	120
6,5	VPROL 65 ABGB	13,04	120
7	VPROL 70 ABGB	13,62	120
7,5	VPROL 75 ABGB	14,20	120
8	VPROL 80 ABGB	14,78	120
8,5	VPROL 85 ABGB	15,35	120
9	VPROL 90 ABGB	15,94	120
10	VPROL 100 ABGB	16,52	120
11	VPROL 110 ABGB	17,10	120
12,5	VPROL 125 ABGB	17,67	120

Puede encontrar un resumen de todos los acabados y colores a partir de la página 348.



Perfil de peldaño

Schlüter®-VINPRO-STEP



Schlüter-VINPRO-STEP es un perfil de cantonera y de remate para recubrimientos elásticos (p. ej. LVT, recubrimientos vinílicos) en peldaños de escaleras. El perfil tiene una forma rectangular y está equipado con una protección antideslizante.
(Ficha técnica 18.4)

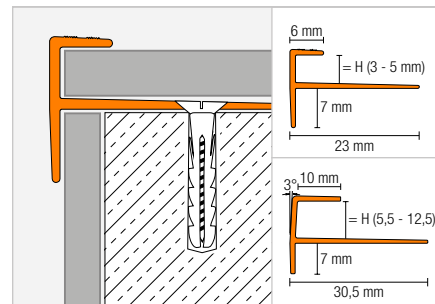

Schlüter®-VINPRO-STEP-ACGB

Aluminio anodizado cromo cepillado

H (mm)	L = 2,50 m N.º art.	€/m	KV (ud.)
3	VPST 30 ACGB	10,38	120
4	VPST 40 ACGB	10,64	120
5	VPST 50 ACGB	10,96	120
5,5	VPSTL 55 ACGB	11,88	120
6	VPSTL 60 ACGB	12,29	120
6,5	VPSTL 65 ACGB	12,69	120
7	VPSTL 70 ACGB	13,10	120
7,5	VPSTL 75 ACGB	13,50	120
8	VPSTL 80 ACGB	13,91	120
8,5	VPSTL 85 ACGB	14,32	120
9	VPSTL 90 ACGB	14,72	120
10	VPSTL 100 ACGB	15,18	120
11	VPSTL 110 ACGB	15,42	120
12,5	VPSTL 125 ACGB	15,76	120

Schlüter®-VINPRO-STEP-ATGB

Aluminio anodizado titanio cepillado

H (mm)	L = 2,50 m N.º art.	€/m	KV (ud.)
3	VPST 30 ATGB	10,38	120
4	VPST 40 ATGB	10,64	120
5	VPST 50 ATGB	10,96	120
5,5	VPSTL 55 ATGB	11,88	120
6	VPSTL 60 ATGB	12,29	120
6,5	VPSTL 65 ATGB	12,69	120
7	VPSTL 70 ATGB	13,10	120
7,5	VPSTL 75 ATGB	13,50	120
8	VPSTL 80 ATGB	13,91	120
8,5	VPSTL 85 ATGB	14,32	120
9	VPSTL 90 ATGB	14,72	120
10	VPSTL 100 ATGB	15,18	120
11	VPSTL 110 ATGB	15,42	120
12,5	VPSTL 125 ATGB	15,76	120

Schlüter®-VINPRO-STEP-ABGB

Aluminio anodizado bronce envejecido cepillado

H (mm)	L = 2,50 m N.º art.	€/m	KV (ud.)
3	VPST 30 ABGB	10,38	120
4	VPST 40 ABGB	10,64	120
5	VPST 50 ABGB	10,96	120
5,5	VPSTL 55 ABGB	11,88	120
6	VPSTL 60 ABGB	12,29	120
6,5	VPSTL 65 ABGB	12,69	120
7	VPSTL 70 ABGB	13,10	120
7,5	VPSTL 75 ABGB	13,50	120
8	VPSTL 80 ABGB	13,91	120
8,5	VPSTL 85 ABGB	14,32	120
9	VPSTL 90 ABGB	14,72	120
10	VPSTL 100 ABGB	15,18	120
11	VPSTL 110 ABGB	15,42	120
12,5	VPSTL 125 ABGB	15,76	120

Puede encontrar un resumen de todos los acabados y colores a partir de la página 348.

Perfil de peldaño

Schlüter®-VINPRO-STEP-R



Schlüter-VINPRO-STEP-R es un perfil de cantonera y de remate para recubrimientos elásticos (p. ej. LVT, recubrimientos vinílicos) en peldaños de escaleras. La parte superior del perfil tiene una zona antideslizante de 10 mm de ancho con un remate frontal redondeado, que se utiliza para ocultar el borde cortado del recubrimiento elástico.

La sección vertical alargada en la contrahuela proporciona una mejor visibilidad. Para la fijación del perfil VINPRO-STEP-R, el ala de fijación está provista de orificios cónicos distribuidos uniformemente a lo largo del perfil. El ala de fijación también se puede adherir al soporte con un adhesivo de montaje como Schlüter-KERDI-FIX.

(Ficha técnica 18.4)

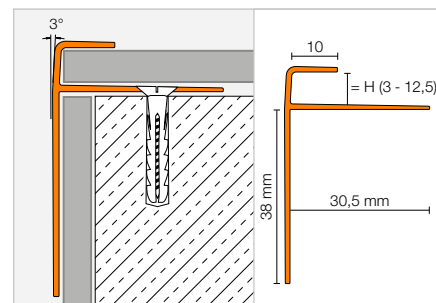

Schlüter®-VINPRO-STEP-R-ACGB

Aluminio anodizado cromo cepillado

H (mm)	L = 2,50 m N.º art.	€/m	KV (ud.)
3	VPSTRL 30 ACGB	15,35	120
4	VPSTRL 40 ACGB	15,64	120
5	VPSTRL 50 ACGB	15,76	120
5,5	VPSTRL 55 ACGB	15,94	120
6	VPSTRL 60 ACGB	16,23	120
6,5	VPSTRL 65 ACGB	16,81	120
7	VPSTRL 70 ACGB	17,39	120
7,5	VPSTRL 75 ACGB	17,97	120
8	VPSTRL 80 ACGB	18,54	120
8,5	VPSTRL 85 ACGB	19,13	120
9	VPSTRL 90 ACGB	19,71	120
10	VPSTRL 100 ACGB	20,28	120
11	VPSTRL 110 ACGB	20,87	120
12,5	VPSTRL 125 ACGB	21,74	120

Schlüter®-VINPRO-STEP-R-ATGB

Aluminio anodizado titanio cepillado

H (mm)	L = 2,50 m N.º art.	€/m	KV (ud.)
3	VPSTRL 30 ATGB	15,35	120
4	VPSTRL 40 ATGB	15,64	120
5	VPSTRL 50 ATGB	15,76	120
5,5	VPSTRL 55 ATGB	15,94	120
6	VPSTRL 60 ATGB	16,23	120
6,5	VPSTRL 65 ATGB	16,81	120
7	VPSTRL 70 ATGB	17,39	120
7,5	VPSTRL 75 ATGB	17,97	120
8	VPSTRL 80 ATGB	18,54	120
8,5	VPSTRL 85 ATGB	19,13	120
9	VPSTRL 90 ATGB	19,71	120
10	VPSTRL 100 ATGB	20,28	120
11	VPSTRL 110 ATGB	20,87	120
12,5	VPSTRL 125 ATGB	21,74	120

Schlüter®-VINPRO-STEP-R-ABGB

Aluminio anodizado bronce envejecido cepillado

H (mm)	L = 2,50 m N.º art.	€/m	KV (ud.)
3	VPSTRL 30 ABGB	15,35	120
4	VPSTRL 40 ABGB	15,64	120
5	VPSTRL 50 ABGB	15,76	120
5,5	VPSTRL 55 ABGB	15,94	120
6	VPSTRL 60 ABGB	16,23	120
6,5	VPSTRL 65 ABGB	16,81	120
7	VPSTRL 70 ABGB	17,39	120
7,5	VPSTRL 75 ABGB	17,97	120
8	VPSTRL 80 ABGB	18,54	120
8,5	VPSTRL 85 ABGB	19,13	120
9	VPSTRL 90 ABGB	19,71	120
10	VPSTRL 100 ABGB	20,28	120
11	VPSTRL 110 ABGB	20,87	120
12,5	VPSTRL 125 ABGB	21,74	120

Puede encontrar un resumen de todos los acabados y colores a partir de la página 348.



Schlüter®-DITRA

Impermeabilización, desolidarización, drenaje,
calentamiento, aislamiento acústico

Las láminas de desolidarización e impermeabilización de la familia de productos Schlüter-DITRA han demostrado su eficacia durante décadas. Las láminas permiten la instalación de cerámica incluso bajo condiciones desfavorables. Por ejemplo, el primer sistema de drenaje con capilaridad pasiva Schlüter-DITRA-DRAIN desolidariza y airea los pavimentos, lo que permite un fraguado rápido y uniforme del adhesivo incluso por debajo de baldosas de gran formato. Además, Schlüter-DITRA-HEAT-E ofrece un calentamiento eléctrico individual de recubrimientos de forma rápida y con bajos costes de funcionamiento.

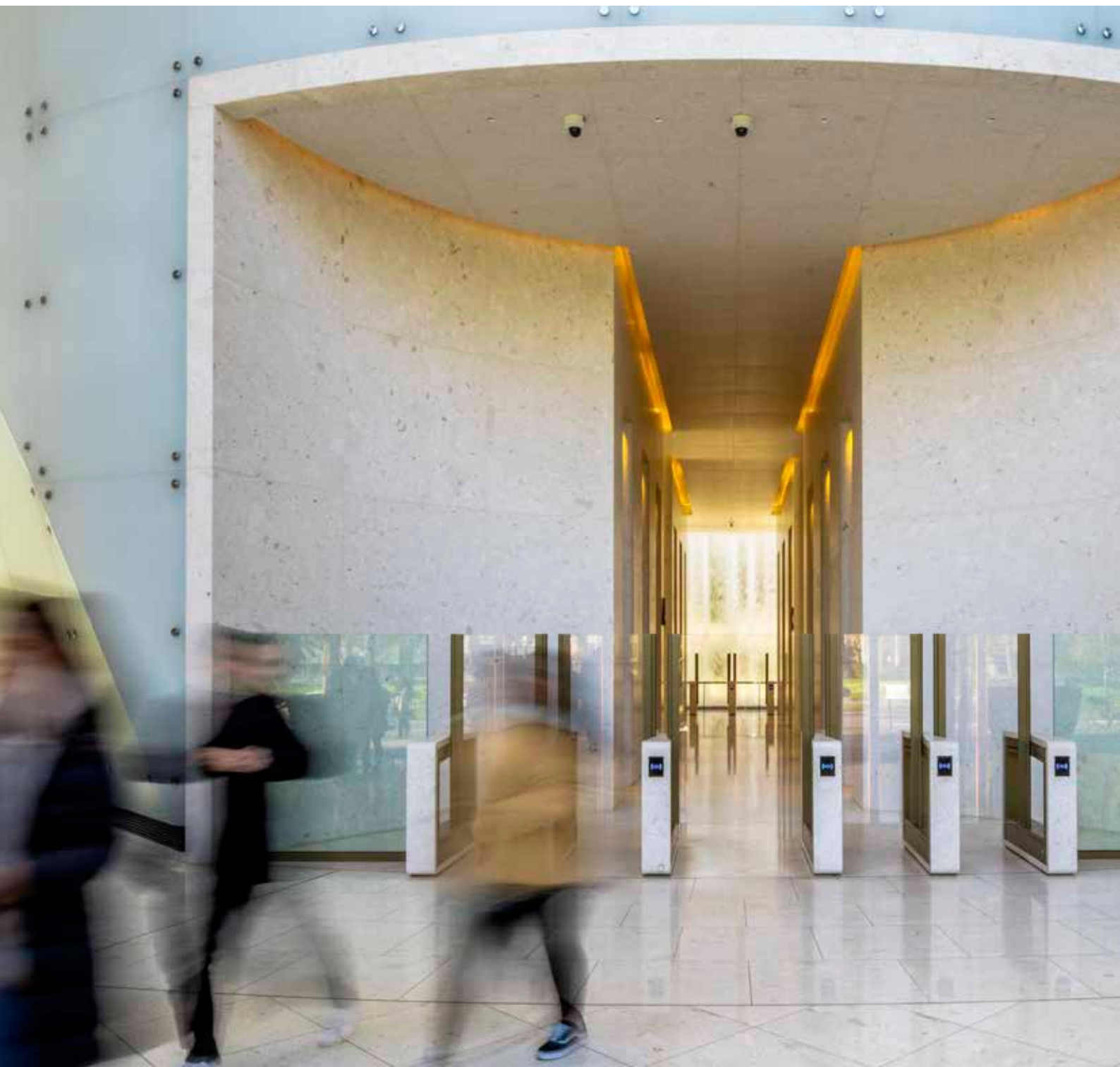



Desolidarización

Schlüter®-DITRA	165
Schlüter®-DITRA-PS	167

Desolidarización y calefacción

Schlüter®-DITRA-HEAT	169
Schlüter®-DITRA-HEAT-DUO	169
Schlüter®-DITRA-HEAT-PS	171
Schlüter®-DITRA-HEAT-DUO-PS	171
Schlüter®-DITRA-HEAT-E: sets completos	176–177
Schlüter®-DITRA-HEAT-E-DUO: sets completos	178–179

Cable calefactor

Schlüter®-DITRA-HEAT-E-HK	172
Schlüter®-DITRA-HEAT-E-CHC	173

Control de temperatura

Schlüter®-DITRA-HEAT-E-R	174–175
--------------------------	---------

Accesorios

Schlüter®-DITRA-HEAT-E-KARO	175
Schlüter®-DITRA-HEAT-E-CT	175
Schlüter®-DITRA-HEAT-E-ZS	175

Desolidarización y drenaje

Schlüter®-DITRA-DRAIN 4	181
Schlüter®-DITRA-DRAIN 8	181

Aislamiento acústico a ruido de impacto

Schlüter®-DITRA-SOUND	183
-----------------------	-----

En la reforma del rascacielos Messeturm de la feria de Frankfurt se han utilizado los sistemas constructivos de Schlüter-Systems.



Schlüter®-DITRA

“El original”. Con tecnología Easyfill y Easycut.



La lámina DITRA, con su variedad de funciones, ha demostrado ser un soporte universal para la colocación de cerámica en todo el mundo. Gracias a su geometría especial, la colocación de la lámina DITRA es aún más fácil. Ventajas del sistema:

- ✓ **instalación sencilla, segura y rápida**
- ✓ **cuadrícula de corte Easycut para un corte a medida fácil y rápido**
- ✓ **diseño Easyfill: los puntos de salida de aire de las esquinas de las cavidades facilitan una aplicación más rápida del adhesivo**
- ✓ **la nueva geometría de la lámina mejora la adherencia mecánica del adhesivo**
- ✓ **fácil desenrollado de la bobina**
- ✓ **funcionalidad probada:**
 - impermeabilización
 - desolidarización
 - equilibrio de la presión de vapor
 - distribución de cargas al soporte
 - distribución homogénea del calor

Desolidarización

Schlüter®-DITRA

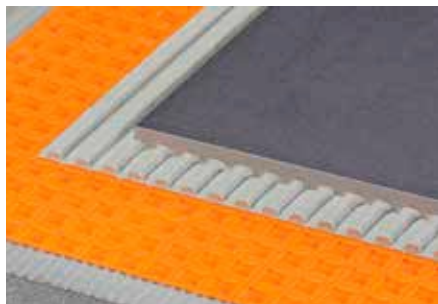

Schlüter-DITRA es una lámina de polipropileno de estructura cuadrículada con diseño Easyfill, cuyo reverso está previsto de un geotextil. La lámina DITRA actúa como desolidarización, impermeabilización y equilibrio de la presión de vapor en contacto directo con el recubrimiento cerámico.

(Ficha técnica 6.1)

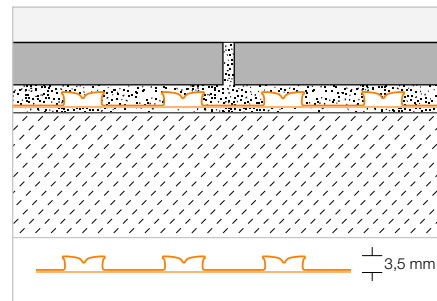

Schlüter®-DITRA

Lámina de polipropileno en bobinas

L x B = m ²	N.º art.	€ / m ²	PL (rollo)
5,1 x 0,995 = 5	D 5M	23,18	22
30,2 x 0,995 = 30	D 30M	19,21	6

Herramienta aconsejada:

Llana dentada Schlüter-TROWEL, diente 4 x 4, ver página 344.





Schlüter®-DITRA-PS

Ahora también autoadhesiva. Ahorre tiempo y costes.

Práctica y rápida de aplicar. Así es la nueva lámina DITRA-PS con geotextil autoadhesivo, que se puede colocar directamente sobre soportes compatibles. Esto no solo permite ahorrar tiempo, sino también material, ya que se elimina la necesidad de utilizar adhesivo para el pegado de la lámina. Por supuesto, DITRA-PS desolidariza el recubrimiento del soporte con la misma fiabilidad, que la clásica lámina DITRA.

- ✓ geotextil autoadhesivo
- ✓ permite hacer correcciones durante el proceso de instalación
- ✓ ahorro de tiempo y de material



Desolidarización autoadhesiva

Schlüter®-DITRA-PS

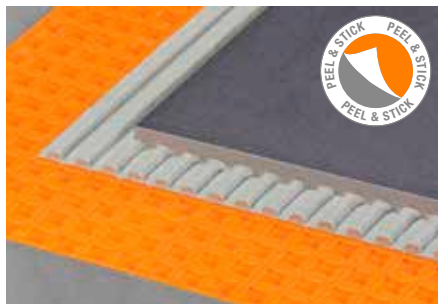

Schlüter-DITRA-PS es una lámina de polipropileno de estructura cuadrículada con diseño Easyfill, cuyo reverso está provisto de un geotextil autoadhesivo. La lámina es impermeable al agua. Tras retirar la película de protección, DITRA-PS se puede instalar sobre soportes compatibles sin necesidad de usar adhesivo para baldosas, por lo que sirve como capa de desolidarización y compensación de la presión de vapor.

(Ficha técnica 6.7)

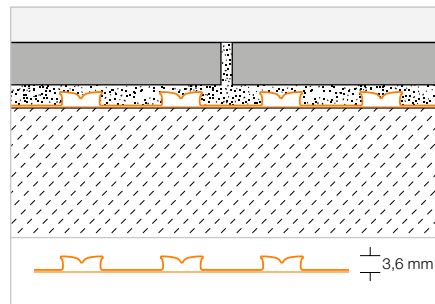

Schlüter®-DITRA-PS



Lámina de polipropileno autoadhesiva en placas

L x B = m ²	N.º art.	€ / m ²	PL (ud.)
0,735 x 0,985 = 0,72	D PS MA	29,00	100

Schlüter®-DITRA-PS



Lámina de polipropileno autoadhesiva en bobinas

L x B = m ²	N.º art.	€ / m ²	PL (rollo)
25,4 x 0,985 = 25	D PS 25 M	24,00	6





Schlüter®-DITRA-HEAT-E

Pies calientes garantizados

Quien diga que la calefacción eléctrica en suelos y paredes es cara, seguro que no conoce Schlüter-DITRA-HEAT-E. Su calentamiento rápido y su regulación exacta convierten este sistema en un placer económico. Incluso la instalación práctica del cable calefactor en la lámina de desolidarización ahorra mucho tiempo en la fase de colocación.

- ✓ ambiente agradable, también adecuado para alérgicos
- ✓ regulación exacta y precisa
- ✓ ventajoso en adquisición, duradero y sin mantenimiento
- ✓ fácil de cortar y de instalar
- ✓ desolidariza el recubrimiento del soporte
- ✓ disponible Schlüter-DITRA-HEAT-DUO con barrera térmica y aislamiento a ruido de impacto
- ✓ impermeabilización certificada



Desolidarización | Calefacción

Schlüter®-DITRA-HEAT

Schlüter-DITRA-HEAT es una lámina de polipropileno con una estructura de nódulos, cuyo reverso está cubierto con un geotextil. La lámina es un soporte universal para recubrimientos cerámicos con las funciones de desolidarización, impermeabilización y equilibrio de la presión de vapor. Al mismo tiempo es apta para la instalación de cables calefactores para el calentamiento de suelos y paredes.

(Ficha técnica 6.4)



Schlüter®-DITRA-HEAT-MA

Lámina de polipropileno en placas

L x B = m ²	N.º art.	€ / m ²	PL (ud.)
0,8 x 0,98 = 0,78	DH5 MA	24,17	100

Herramienta aconsejada:

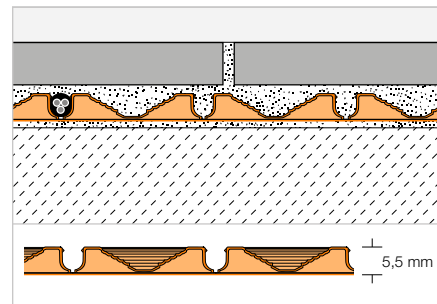
Llana dentada Schlüter-TROWEL, diente 6 x 6, ver página 344.

Schlüter®-DITRA-HEAT

Lámina de polipropileno en bobinas

L x B = m ²	N.º art.	€ / m ²	PL (rollo)
12,76 x 0,98 = 12,5	DH5 12M	21,48	6

Desolidarización | Calefacción

Schlüter®-DITRA-HEAT-DUO

Schlüter-DITRA-HEAT-DUO es una lámina de polipropileno con una estructura de nódulos, cuyo reverso está equipado con una tela sin tejer especial de 2 mm de espesor. La lámina es un soporte universal para recubrimientos cerámicos con las funciones de desolidarización, impermeabilización, equilibrio de la presión de vapor y además, permite la instalación de cables calefactores para el calentamiento de suelos y paredes. La tela sin tejer especial situada en el reverso de la lámina, actúa como aislamiento a ruido de impacto (-13 dB) y como barrera térmica, permitiendo un calentamiento más rápido del revestimiento cerámico en suelos y paredes.

(Ficha técnica 6.4)



Schlüter®-DITRA-HEAT-DUO-MA

Lámina de polipropileno en placas con barrera térmica de 2 mm

L x B = m ²	N.º art.	€ / m ²	PL (ud.)
0,8 x 0,98 = 0,78	DH D 8 MA	29,33	100

Herramienta aconsejada:

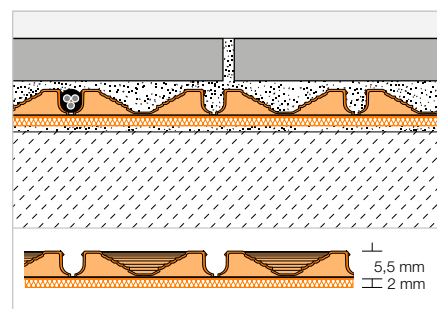
Llana dentada Schlüter-TROWEL, diente 6 x 6, ver página 344.

Schlüter®-DITRA-HEAT-DUO

Lámina de polipropileno en bobinas con barrera térmica de 2 mm

L x B = m ²	N.º art.	€ / m ²	PL (rollo)
10,2 x 0,98 = 10	DH D 810 M	26,04	6



Schlüter®-DITRA-HEAT-PS

Rápida instalación gracias a la tecnología Peel & Stick

Si los soportes son apropiados, la variante autoadhesiva supone una alternativa al DITRA-HEAT clásico con la que podrá ahorrar tiempo y material. En el montaje del nuevo DITRA-HEAT-PS (Peel & Stick) se suprime la capa de adhesivo para baldosas situada por debajo de la lámina, ya que el producto posee un geotextil autoadhesivo. Esto permite ahorrar una gran cantidad de material y de tiempo. Además, todas las demás funciones del acreditado sistema DITRA-HEAT se mantienen.

- ✓ geotextil autoadhesivo
- ✓ instalación sencilla y rápida
- ✓ permite hacer correcciones durante el proceso de instalación
- ✓ ahorro de tiempo y de material
- ✓ transitable inmediatamente tras la instalación
- ✓ desolidariza el recubrimiento del soporte
- ✓ tendido sencillo de los cables calefactores del sistema
- ✓ opcionalmente, disponible en versión DITRA-HEAT-DUO-PS con aislamiento acústico adicional y barrera térmica para un calentamiento más rápido



Desolidarización autoadhesiva | Calefacción

Schlüter®-DITRA-HEAT-PS



Schlüter-DITRA-HEAT-PS es una lámina de polipropileno con una estructura de nódulos, cuyo reverso está dotado de un geotextil autoadhesivo. Tras retirar la película de protección, DITRA-HEAT-PS se puede instalar sobre soportes apropiados sin necesidad de usar adhesivo para baldosas. La lámina es impermeable al agua, sirve para alojar los cables calefactores y actúa como desolidarización y capa de equilibrio de la presión de vapor.

(Ficha técnica 6.5)

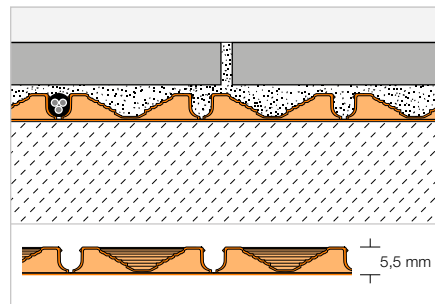

Schlüter®-DITRA-HEAT-MA-PS

Lámina de polipropileno autoadhesiva en placas

L x B = m ²	N.º art.	€ / m ²	PL (ud.)
0,8 x 0,98 = 0,78	DH PS 5 MA	31,58	100

Schlüter®-DITRA-HEAT-PS

Lámina de polipropileno autoadhesiva en bobinas

L x B = m ²	N.º art.	€ / m ²	PL (rollo)
12,76 x 0,98 = 12,5	DH PS 512 M	27,82	6

Desolidarización autoadhesiva | Calefacción

Schlüter®-DITRA-HEAT-DUO-PS



Schlüter-DITRA-HEAT-DUO-PS es una lámina de polipropileno con estructura de nódulos, cuyo reverso está equipado de un geotextil autoadhesivo insonorizante de 2 mm. Tras retirar la lámina protectora, DITRA-HEAT-DUO-PS puede instalarse sobre soportes apropiados sin necesidad de usar adhesivo para baldosas. La lámina es impermeable al agua, sirve para alojar los cables calefactores y actúa como desolidarización y capa de equilibrio de la presión de vapor. El tejido especial situado en el reverso de la lámina, no solo reduce el ruido de impacto en hasta 14 dB, sino que también actúa como barrera térmica permitiendo un calentamiento más rápido.

(Ficha técnica 6.5)

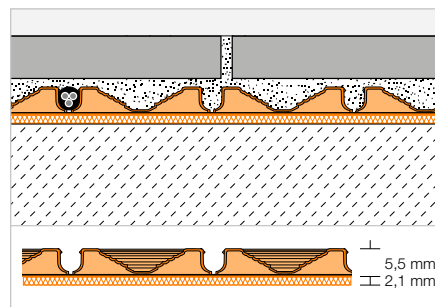

Schlüter®-DITRA-HEAT-DUO-MA-PS

Lámina de polipropileno autoadhesiva en placas con barrera térmica de 2 mm

L x B = m ²	N.º art.	€ / m ²	PL (ud.)
0,8 x 0,98 = 0,78	DH D PS 8 MA	37,68	100

Schlüter®-DITRA-HEAT-DUO-PS

Lámina de polipropileno autoadhesiva en bobinas con barrera térmica de 2 mm

L x B = m ²	N.º art.	€ / m ²	PL (rollo)
10,2 x 0,98 = 10	DH D PS 810 M	34,19	6

Indicación:

Las láminas DITRA-HEAT-PS/-DUO-PS son resistentes al agua y pueden utilizarse en espacios húmedos si las juntas entre láminas se impermeabilizan con KERDI-KEBA y KERDI-COLL. No dispone de certificación según ETA (Evaluación Técnica Europea) o abP (certificado general de ensayo de inspección de edificios). En este caso, recomendamos utilizar la lámina DITRA-HEAT original, que se adhiere al soporte con cemento cola de capa fina.



Cable calefactor

Schlüter®-DITRA-HEAT-E-HK

12,5_{w/m}



Schlüter-DITRA-HEAT-E-HK es un cable calefactor eléctrico con conexión en un extremo, que se instala sobre la lámina de desolidarización Schlüter-DITRA-HEAT. El cable tiene una potencia de 12,5 W/m. (Ficha técnica 6.6)



Schlüter®-DITRA-HEAT-E-HK

Cable calefactor para colocación en capa fina

L (m)	Suelo calefactado, 136 W/m ² *	Pared calefactada, 200 W/m ² **	Vatios	N.º art.	€ / ud.	P (ud.)
	m ²	m ²				
4	0,4	0,25	50	DH E HK 4	122,88	10
6,76	0,6	0,43	85	DH E HK 6	130,54	10
12,07	1,1	0,7	150	DH E HK 12	201,57	10
17,66	1,6	1	225	DH E HK 17	238,33	10
23,77	2,2	1,5	300	DH E HK 23	265,58	10
29,87	2,7	1,8	375	DH E HK 29	313,26	10
35,97	3,3	2,2	450	DH E HK 35	360,90	10
41,56	3,8	2,6	525	DH E HK 41	401,75	10
47,67	4,4	2,9	600	DH E HK 47	460,34	10
53,77	5	3,3	675	DH E HK 53	510,75	10
59,87	5,5	3,7	750	DH E HK 59	544,78	10
71,57	6,6	4,4	900	DH E HK 71	626,48	10
83,77	7,7	5,1	1050	DH E HK 83	735,45	10
95,47	8,8	5,9	1200	DH E HK 95	837,57	10
107,67	10	6,6	1350	DH E HK 107	919,31	10
136,16	12,7	8,4	1700	DH E HK 136	1101,95	10
164,07	15	10	2050	DH E HK 164	1318,10	10
192,27	17,7	11,8	2400	DH E HK 192	1542,18	10
216,27	20	13,2	2700	DH E HK 216	1733,32	10
244,37	22,7	15,1	3050	DH E HK 244	1944,21	10

* instalación autorizada en suelos y paredes ** instalación autorizada solo en paredes

Indicación:

Los cables calefactores no se pueden cortar.

Es necesario dimensionar la longitud del cable según sea el área a calefactar. Para la elección del cable calefactor, tenga en cuenta que en la tabla se indica la superficie calefactada en m² y no el tamaño de la habitación. Para determinar la superficie calefactada se debe restar del tamaño de la habitación las zonas no calefactadas, p. ej., las zonas perimetrales.

Cable calefactor

Schlüter®-DITRA-HEAT-E-CHC

7,5 W/m



Schlüter-DITRA-HEAT-E-CHC es un cable calefactor eléctrico con conexión en un extremo, que se instala en la lámina de desolidarización Schlüter-DITRA-HEAT. Con su potencia de 7,5 W/m, el cable es una solución inteligente para, p. ej., edificios energéticamente eficientes.

(Ficha técnica 6.6)



Schlüter®-DITRA-HEAT-E-CHC

Cable calefactor para colocación en capa fina

L (m)	Suelo calefactado, 80 W/m ² *	Pared calefactada, 120 W/m ² **	Vatios	N.º art.	€/ ud.	P (ud.)
	m ²	m ²				
4	0,4	0,25	30	DH E CHC 4	122,88	10
6,76	0,6	0,43	51	DH E CHC 6	130,54	10
12,07	1,1	0,7	91	DH E CHC 12	201,57	10
17,66	1,6	1	132	DH E CHC 17	238,33	10
23,77	2,2	1,5	178	DH E CHC 23	265,58	10
29,87	2,7	1,8	224	DH E CHC 29	313,26	10
35,97	3,3	2,2	270	DH E CHC 35	360,90	10
41,56	3,8	2,6	312	DH E CHC 41	401,75	10
47,67	4,4	2,9	358	DH E CHC 47	460,34	10
53,77	5	3,3	403	DH E CHC 53	510,75	10
59,87	5,5	3,7	449	DH E CHC 59	544,78	10
71,57	6,6	4,4	537	DH E CHC 71	626,48	10
83,77	7,7	5,1	628	DH E CHC 83	735,45	10
95,47	8,8	5,9	716	DH E CHC 95	837,57	10
107,67	10	6,6	808	DH E CHC 107	919,31	10
136,16	12,7	8,4	1021	DH E CHC 136	1101,95	10
164,07	15	10	1231	DH E CHC 164	1318,10	10
192,27	17,7	11,8	1442	DH E CHC 192	1542,18	10
216,27	20	13,2	1622	DH E CHC 216	1733,32	10
244,37	22,7	15,1	1833	DH E CHC 244	1944,21	10

* instalación autorizada en suelos y paredes ** instalación autorizada solo en paredes

Indicación:

Los cables calefactores no se pueden cortar.

Es necesario dimensionar la longitud del cable según sea el área a calefactar. Para la elección del cable calefactor, tenga en cuenta que en la tabla se indica la superficie calefactada en m² y no el tamaño de la habitación. Para determinar la superficie calefactada se debe restar del tamaño de la habitación las zonas no calefactadas, p. ej., las zonas perimetrales.



Control de temperatura

Schlüter®-DITRA-HEAT-E-R6



Schlüter-DITRA-HEAT-E-R6 es un termostato All-in-One con conexión WiFi y control por voz a través de un dispositivo doméstico inteligente. El termostato controla la calefacción eléctrica Schlüter-DITRA-HEAT-E para paredes y suelos. El control se realiza indistintamente a través de la pantalla táctil de 2" (5,1 cm), la App Schlüter-HEAT-CONTROL para iOS y Android o mediante el control por voz con Amazon Alexa o Google Assistant. El dispositivo permite controlar la temperatura del recubrimiento y/o la temperatura ambiente en las franjas horarias programadas. El set incluye una sonda térmica de reserva.

(Ficha técnica 6.6)

Schlüter®-DITRA-HEAT-E-R6

Regulador de temperatura con pantalla táctil (230 V) con dos sondas de temperatura, función WiFi y control por voz

N.º art.	€ / Set	P (set)
DH E RT 6 / BW	330,37	10
DH E RT 6 / DA	336,00	10

Colores disponibles:



BW = blanco brillante
DA = antracita oscuro

Schlüter®-DITRA-HEAT-E-R



Schlüter-DITRA-HEAT-E-R es un termostato que regula la calefacción eléctrica Schlüter-DITRA-HEAT-E para paredes y suelos. Se controla a través de una pantalla táctil de 2" (5,1 cm). El dispositivo permite controlar la temperatura del recubrimiento y/o la temperatura ambiente en las franjas horarias programadas. El set incluye una sonda térmica de reserva.

(Ficha técnica 6.6)

Schlüter®-DITRA-HEAT-E-R

Regulador de temperatura con pantalla táctil (230 V) con dos sondas de temperatura

N.º art.	€ / Set	P (set)
DH E RT 2 / BW	230,66	10
DH E RT 2 / DA	236,31	10

Colores disponibles:



BW = blanco brillante
DA = antracita oscuro

Schlüter®-DITRA-HEAT-E-R3



Schlüter-DITRA-HEAT-E-R3 es un termostato que regula la calefacción eléctrica Schlüter-DITRA-HEAT-E para paredes y suelos. Se controla a través de una pantalla táctil de 3,5" (8,9 cm). El dispositivo permite controlar la temperatura del recubrimiento y/o la temperatura ambiente en las franjas horarias programadas. El set incluye una sonda térmica de reserva.

(Ficha técnica 6.6)

Schlüter®-DITRA-HEAT-E-R3

Regulador de temperatura con pantalla táctil (230 V) con dos sondas de temperatura

N.º art.	€ / Set	P (set)
DH E RT 3 / BW	306,45	10

Control de temperatura

Schlüter®-DITRA-HEAT-E-R4



Schlüter-DITRA-HEAT-E-R4 es un regulador de temperatura analógico, que permite el control de la temperatura de pavimentos y revestimientos con Schlüter-DITRA-HEAT-E. El dispositivo tiene la función ON/OFF y permite ajustar la temperatura de consigna. El set incluye una sonda térmica de reserva.
(Ficha técnica 6.6)

Schlüter®-DITRA-HEAT-E-R4

Regulador de temperatura (230 V) de encendido/apagado con dos sondas de temperatura

N.º art.	€ / Set	P (set)
DH E RT 4 / BW	172,03	10

Indicación:

La sonda térmica se debe instalar directamente sobre la lámina de desolidarización Schlüter-DITRA-HEAT junto con otra sonda térmica de reserva, que está incluida en el set.

Dispensador cable calefactor

Schlüter®-DITRA-HEAT-E-KARO



Schlüter-DITRA-HEAT-E-KARO es un soporte de ayuda al trabajo, fácil de transportar y simple para una colocación racional y sin problemas del cable calefactor DITRA-HEAT-E. Es apto para su uso con todas las longitudes de suministro del cable calefactor DITRA-HEAT disponibles.
(Ficha técnica 6.6)

Schlüter®-DITRA-HEAT-E-KARO

Soporte para desbobinar el cable calefactor

N.º art.	€ / ud.	P (ud.)
DH ZK A	374,01	5

Tester

Schlüter®-DITRA-HEAT-E-CT



Schlüter-DITRA-HEAT-E-CT es un dispositivo que permite medir y verificar la resistencia del cable calefactor Schlüter-DITRA-HEAT-E-HK y -CHC, así como la resistencia de las sondas térmicas del regulador de temperatura Schlüter-DITRA-HEAT-E. El dispositivo permite monitorizar la resistencia del cable calefactor durante el proceso de instalación. En caso de daño en el cable calefactor, el dispositivo alerta mediante una señal acústica.
(Ficha técnica 6.6)

Schlüter®-DITRA-HEAT-E-CT

Tester cables DITRA-HEAT

N.º art.	€ / ud.	P (ud.)
DH E CT	39,35	10

Set de montaje

Schlüter®-DITRA-HEAT-E-ZS



Schlüter-DITRA-HEAT-E-ZS es un set de montaje formado por un tubo corrugado de 3 m, una caja de conexión y una vaina de protección para la sonda térmica. Se debe utilizar si el montaje de la sonda de temperatura se realiza por debajo de la lámina DITRA-HEAT.
(Ficha técnica 6.6)

Schlüter®-DITRA-HEAT-E-ZS

Set de montaje para el control de temperatura

N.º art.	€ / Set	P (set)
DH E ZS 1	15,81	10



Schlüter®-DITRA-HEAT-E-S



Schlüter-DITRA-HEAT-E-S son sets completos para el calentamiento eléctrico de recubrimientos en suelos y paredes. Contienen la lámina de desolidarización Schlüter-DITRA-HEAT-MA, el cable calefactor Schlüter-DITRA-HEAT-E-HK y el regulador de temperatura con pantalla táctil Schlüter-DITRA-HEAT-E-R o el regulador de temperatura DITRA-HEAT-E-R6 con conexión WiFi y control por voz. En caso necesario se puede ampliar la superficie desolidarizada con placas Schlüter-DITRA-HEAT adicionales.
(Ficha técnica 6.4)

Todos los sets contienen:

- Láminas de desolidarización Schlüter-DITRA-HEAT-MA según tabla
- Cable calefactor Schlüter-DITRA-HEAT-E-HK según tabla (colocación cada 3 nódulos \triangleq 136 W/m² / colocación cada 2 nódulos \triangleq 200 W/m²)
- 1 regulador de temperatura Schlüter-DITRA-HEAT-E-R con pantalla táctil o Schlüter-DITRA-HEAT-E-R6 con pantalla táctil, función WiFi y control por voz
- 2 cajas de conexión
- 1 tubo corrugado (3 m)

Schlüter®-DITRA-HEAT-E-S

Set completo para suelo y pared

Schlüter®-DITRA-HEAT-MA		Schlüter®-DITRA-HEAT-E-HK				N.º art.	€ / Set	P (set)
Número de placas	Superficie desolidarizada in m ²	Suelo calefactado, 136 W/m ² *		Pared calefactada, 200 W/m ² **				
		m ²	W	m ²	W			
4	3,1	2,2	300	1,5	300	DH S3	560,76	9
7	5,4	3,8	525	2,6	525	DH S1	747,69	4
10	7,8	5,5	750	3,7	750	DH S2	928,15	4

Schlüter®-DITRA-HEAT-E-S



Set completo para suelo y pared con función WIFI y control por voz

Schlüter®-DITRA-HEAT-MA		Schlüter®-DITRA-HEAT-E-HK				N.º art.	€ / Set	P (set)
Número de placas	Superficie desolidarizada in m ²	Suelo calefactado, 136 W/m ² *		Pared calefactada, 200 W/m ² **				
		m ²	W	m ²	W			
4	3,1	2,2	300	1,5	300	DH RT6 S3	591,33	9
7	5,4	3,8	525	2,6	525	DH RT6 S1	776,39	4
10	7,8	5,5	750	3,7	750	DH RT6 S2	957,65	4

* instalación autorizada en suelos y paredes

** instalación autorizada solo en paredes

Desolidarización | Calefacción



Schlüter®-DITRA-HEAT-E-WS



Schlüter-DITRA-HEAT-E-WS son sets completos para el calentamiento eléctrico de revestimientos en paredes. Contienen la lámina de desolidarización Schlüter-DITRA-HEAT-MA, el cable calefactor Schlüter-DITRA-HEAT-E-HK y el regulador de temperatura con pantalla táctil Schlüter-DITRA-HEAT-E-R o el regulador de temperatura DITRA-HEAT-E-R6 con conexión WiFi y control por voz. En caso necesario se puede ampliar la superficie desolidarizada con placas Schlüter-DITRA-HEAT adicionales.
(Ficha técnica 6.4)

Todos los sets contienen:

- Láminas de desolidarización Schlüter-DITRA-HEAT-MA según tabla
- Cable calefactor Schlüter-DITRA-HEAT-E-HK según tabla (colocación cada 2 nódulos \triangleq 200 W/m²)
- 1 regulador de temperatura Schlüter-DITRA-HEAT-E-R con pantalla táctil o Schlüter-DITRA-HEAT-E-R6 con pantalla táctil, función WiFi y control por voz
- 2 cajas de conexión
- 1 tubo corrugado (3 m)

Schlüter®-DITRA-HEAT-E-WS

Set completo para pared

Schlüter®-DITRA-HEAT-MA		Schlüter®-DITRA-HEAT-E-HK		N.º art.	€ / Set	P (set)
Número de placas	Superficie desolidarizada in m ²	Pared calefactada, 200 W/m ²				
		m ²	W			
3	2,3	1,8	375	DH WS2	599,44	9
4	3,1	2,6	525	DH WS1	709,00	9

Schlüter®-DITRA-HEAT-E-WS



Set completo para pared con función WIFI y control por voz

Schlüter®-DITRA-HEAT-MA		Schlüter®-DITRA-HEAT-E-HK		N.º art.	€ / Set	P (set)
Número de placas	Superficie desolidarizada in m ²	Pared calefactada, 200 W/m ²				
		m ²	W			
3	2,3	1,8	375	DH RT6 WS2	628,09	9
4	3,1	2,6	525	DH RT6 WS1	738,37	9



Desolidarización | Calefacción



Schlüter®-DITRA-HEAT-E-DUO-S



Schlüter-DITRA-HEAT-E-DUO-S son sets completos para el calentamiento eléctrico de recubrimientos en suelos y paredes. Contienen la lámina de desolidarización Schlüter-DITRA-HEAT-DUO-MA (0,8 x 0,98 m), el cable calefactor Schlüter-DITRA-HEAT-E-HK y el regulador de temperatura con pantalla táctil Schlüter-DITRA-HEAT-E-R o el regulador de temperatura DITRA-HEAT-E-R6 con conexión WiFi y control por voz. Gracias al vellón especial de la lámina de desolidarización se consigue un aislamiento acústico a ruido de impacto y un calentamiento más rápido. En caso necesario se puede ampliar la superficie desolidarizada con placas Schlüter-DITRA-HEAT-DUO adicionales.
(Ficha técnica 6.4)

Todos los sets contienen:

- Láminas de desolidarización Schlüter-DITRA-HEAT-DUO-MA según tabla
- Cable calefactor Schlüter-DITRA-HEAT-E-HK según tabla (colocación cada 3 nódulos \triangleq 136 W/m² / colocación cada 2 nódulos \triangleq 200 W/m²)
- 1 regulador de temperatura Schlüter-DITRA-HEAT-E-R con pantalla táctil o Schlüter-DITRA-HEAT-E-R6 con pantalla táctil, función WiFi y control por voz
- 2 cajas de conexión
- 1 tubo corrugado (3 m)

Schlüter®-DITRA-HEAT-E-DUO-S

Set completo para suelo y pared

Schlüter®-DITRA-HEAT-DUO-MA		Schlüter®-DITRA-HEAT-E-HK				N.º art.	€ / Set	P (set)
Número de placas	Superficie desolidarizada in m ²	Suelo calefactado, 136 W/m ² *		Pared calefactada, 200 W/m ² **				
		m ²	W	m ²	W			
2	1,5	1,1	150	0,7	150	DH D S1	498,89	9
3	2,3	1,6	225	1	225	DH D S2	554,32	9
4	3,1	2,2	300	1,5	300	DH D S3	599,44	9
5	3,9	2,7	375	1,8	375	DH D S4	663,89	8
6	4,7	3,3	450	2,2	450	DH D S5	728,33	8
7	5,4	3,8	525	2,6	525	DH D S6	801,83	5
8	6,2	4,4	600	2,9	600	DH D S7	866,28	5
9	7	5	675	3,3	675	DH D S8	943,63	4
10	7,8	5,5	750	3,7	750	DH D S9	999,06	4

Schlüter®-DITRA-HEAT-E-DUO-S



Set completo para suelo y pared con función WiFi y control por voz

Schlüter®-DITRA-HEAT-DUO-MA		Schlüter®-DITRA-HEAT-E-HK				N.º art.	€ / Set	P (set)
Número de placas	Superficie desolidarizada in m ²	Suelo calefactado, 136 W/m ² *		Pared calefactada, 200 W/m ² **				
		m ²	W	m ²	W			
2	1,5	1,1	150	0,7	150	DH D RT6 S1	530,49	9
3	2,3	1,6	225	1	225	DH D RT6 S2	583,72	9
4	3,1	2,2	300	1,5	300	DH D RT6 S3	628,09	9
5	3,9	2,7	375	1,8	375	DH D RT6 S4	692,74	8
6	4,7	3,3	450	2,2	450	DH D RT6 S5	757,37	8
7	5,4	3,8	525	2,6	525	DH D RT6 S6	830,90	5
8	6,2	4,4	600	2,9	600	DH D RT6 S7	895,55	5
9	7	5	675	3,3	675	DH D RT6 S8	972,87	4
10	7,8	5,5	750	3,7	750	DH D RT6 S9	1031,16	4

* instalación autorizada en suelos y paredes ** instalación autorizada solo en paredes

Desolidarización | Calefacción



Schlüter®-DITRA-HEAT-E-DUO-WS



Schlüter-DITRA-HEAT-E-DUO-WS son sets completos para el calentamiento eléctrico de revestimientos en paredes. Contienen la lámina de desolidarización Schlüter-DITRA-HEAT-DUO-MA (0,8 x 0,98 m), el cable calefactor Schlüter-DITRA-HEAT-E-HK y el regulador de temperatura con pantalla táctil Schlüter-DITRA-HEAT-E-R o el regulador de temperatura DITRA-HEAT-E-R6 con conexión WiFi y control por voz. Gracias al vellón especial de la lámina de desolidarización se consigue un calentamiento más rápido. En caso necesario se puede ampliar la superficie desolidarizada con placas Schlüter-DITRA-HEAT-DUO adicionales.

(Ficha técnica 6.4)

Todos los sets contienen:

- Láminas de desolidarización Schlüter-DITRA-HEAT-DUO-MA según tabla
- Cable calefactor Schlüter-DITRA-HEAT-E-HK según tabla (colocación cada 2 nodulos \triangleq 200 W/m²)
- 1 regulador de temperatura Schlüter-DITRA-HEAT-E-R con pantalla táctil o Schlüter-DITRA-HEAT-E-R6 con pantalla táctil, función WiFi y control por voz
- 2 cajas de conexión
- 1 tubo corrugado (3 m)

Schlüter®-DITRA-HEAT-E-DUO-WS

Set completo para pared

Schlüter®-DITRA-HEAT-DUO-MA		Schlüter®-DITRA-HEAT-E-HK		N.º art.	€ / Set	P (set)
Número de placas	Superficie desolidarizada in m ²	Pared calefactada, 200 W/m ²				
		m ²	W			
3	2,3	1,8	375	DH D S11	611,55	9
4	3,1	2,6	525	DH D S10	725,13	9

Schlüter®-DITRA-HEAT-E-DUO-WS



Set completo para pared con función WiFi y control por voz

Schlüter®-DITRA-HEAT-DUO-MA		Schlüter®-DITRA-HEAT-E-HK		N.º art.	€ / Set	P (set)
Número de placas	Superficie desolidarizada in m ²	Pared calefactada, 200 W/m ²				
		m ²	W			
3	2,3	1,8	375	DH D RT6 S11	640,76	9
4	3,1	2,6	525	DH D RT6 S10	754,84	9



Schlüter®-DITRA-DRAIN

Para la colocación de grandes formatos



Los grandes formatos exigen mucho. Incluso desde la colocación. Menos mal, que existe Schlüter-DITRA-DRAIN, la lámina que garantiza un fraguado rápido y uniforme del adhesivo. Pero por si esto no fuese suficiente, ofrece todas estas funciones:

- ✓ equilibrio de la presión de vapor
- ✓ desolidarización
- ✓ sistema de drenaje con capilaridad pasiva para colocación en capa fina

Drenaje

Schlüter®-DITRA-DRAIN 4



Schlüter-DITRA-DRAIN 4 es una lámina de polietileno resistente a la presión con una estructura especial de nódulos y fieltro de polipropileno en su parte superior. La lámina es un soporte de colocación para recubrimientos cerámicos con las funciones de capa de desolidarización y drenaje con capilaridad pasiva.

(Ficha técnica 6.2)

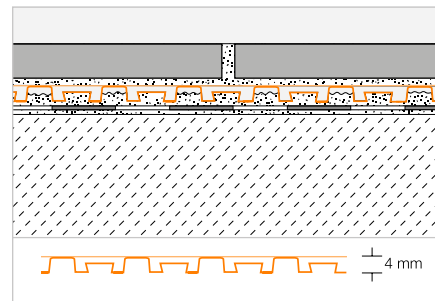

Schlüter®-DITRA-DRAIN 4

Lámina de polietileno en bobinas

L (m)	Ancho = 1,00 m N.º art.	€/ m ²	PL (rollo)
10	DITRA-DRAIN 10M	24,19	12
25	DITRA-DRAIN 25M	21,83	6

Herramienta aconsejada:

Llana dentada Schlüter-TROWEL, diente 6 x 6, ver página 344.

Schlüter®-DITRA-DRAIN-STU

Cinta autoadhesiva para cubrir uniones

L (m)	Ancho = 90 mm N.º art.	€/ m	P (ud.)
5	STUV KB 90/ 5M	8,16	10
30	STUV KB 90/30M	7,22	10



Drenaje

Schlüter®-DITRA-DRAIN 8

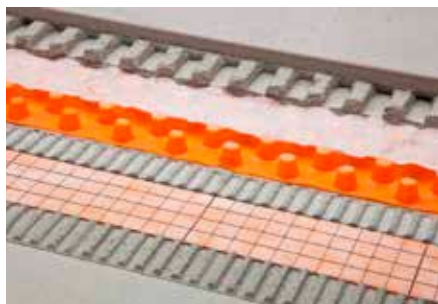

Schlüter-DITRA-DRAIN 8 es una lámina resistente a la presión con una estructura especial de nódulos. Está provista en su reverso de un geotextil para el anclaje mecánico con el adhesivo y en su parte superior con un velo permeable. Schlüter-DITRA-DRAIN 8 es un soporte universal para recubrimientos cerámicos con las funciones de desolidarización y un permanente drenaje por capilaridad pasiva.

(Ficha técnica 6.2)

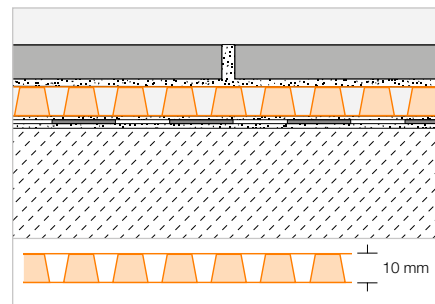

Schlüter®-DITRA-DRAIN 8

Lámina de polietileno en bobinas

L (m)	Ancho = 1,00 m N.º art.	€/ m ²	PL (rollo)
12,5	DITRA-DRAIN 8 12M	23,18	6

Schlüter®-DITRA-DRAIN-STU

Cinta autoadhesiva para cubrir uniones

L (m)	Ancho = 90 mm N.º art.	€/ m	P (ud.)
5	STUV KB 90/ 5M	8,16	10
30	STUV KB 90/30M	7,22	10

Herramienta aconsejada:

Llana dentada Schlüter-TROWEL, diente 4 x 4, ver página 344.



Schlüter®-DITRA-SOUND

Aislamiento acústico a ruido de impacto con cerámica



Los ruidos que se originan en el pavimento provocados por el ruido de impacto, se reducen eficazmente hasta en 13 dB con Schlüter-DITRA-SOUND en proyectos de reforma. Esta mejora se traduce en una reducción de la percepción del ruido de impacto en más de la mitad. Además, la lámina ofrece las siguientes funciones:

- ✓ aislamiento del ruido de impacto
- ✓ neutralización de fisuras
- ✓ distribución de cargas (transmisión de cargas)

Aislamiento acústico a ruido de impacto

Schlüter®-DITRA-SOUND



Schlüter-DITRA-SOUND es una lámina pesada en base de polietileno, revestida por ambas caras por una tela no tejida. En combinación con recubrimientos cerámicos Schlüter-DITRA-SOUND sirve como aislamiento acústico y tiene capacidad para cubrir fisuras sobre soportes agrietados. (Ficha técnica 6.3)

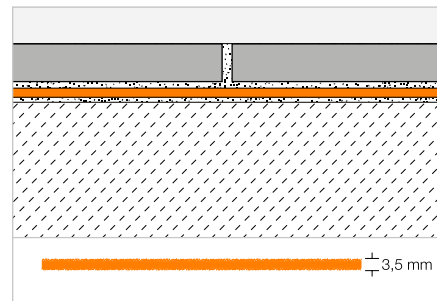

Schlüter®-DITRA-SOUND



Lámina pesada de polietileno

H (mm)	55 x 75 cm = 0,41 m ² N.º art.	€/ paq.	PL (paq.)
3,5	DITRA-S 355/5	67,26	80

Paquete = 5 uds.

Herramienta aconsejada:

Llana dentada Schlüter-TROWEL, diente 4 x 4, ver página 344.

Schlüter®-DITRA-SOUND

Lámina pesada de polietileno, sin embalaje

H (mm)	55 x 75 cm = 0,41 m ² N.º art.	€/ m ²	PL (ud.)
3,5	DITRA-S 355 LV	31,54	400

Indicación:

Para obras grandes está disponible la presentación del DITRA-S 355 LV. En este caso se suministra Schlüter-DITRA-SOUND de forma suelta para reducir el material de embalaje.

Solapes | Perímetros



Schlüter®-DITRA-SOUND-KB

Recubrimiento para las uniones

38 mm x 50 m N.º art.	€/ ud.	P (ud.)
DS KB 38	16,90	10



Schlüter®-DITRA-SOUND-RSK

Cinta perimetral

6 x 30 mm x 10 m N.º art.	€/ m	P (ud.)
DS RSK 630	1,60	20



Schlüter®-REFLEECE

La práctica lámina para pavimentos cerámicos removibles

En salas de exposiciones, ferias comerciales y tiendas, los pavimentos cerámicos frecuentemente están sujetos a cambios. En estos casos, un desmontaje sencillo es un factor importante.

Para ello, Schlüter-REFLEECE ofrece una solución práctica. La lámina autoadhesiva sirve como soporte de colocación para el recubrimiento cerámico o de piedra natural y evita el contacto del adhesivo con el soporte. Esto permite retirar el recubrimiento instalado de una forma sencilla, sin dejar residuos y sin dañar el soporte base. Schlüter-REFLEECE está fabricado con PET procedente de botellas de plástico recicladas y reduce el ruido de impacto en 9 dB (según DIN EN ISO 10140).



Lámina para pavimentos cerámicos removibles

Schlüter®-REFLEECE

Schlüter-REFLEECE es una lámina fabricada de PET reciclado con el reverso autoadhesivo. Es apta para la realización de pavimentos removibles de baldosas cerámicas y de piedra natural. En el caso de un desmontaje necesario del pavimento, la cara autoadhesiva de la lámina se despegará fácilmente y no provoca daños en el soporte.

(Ficha técnica 20.1)

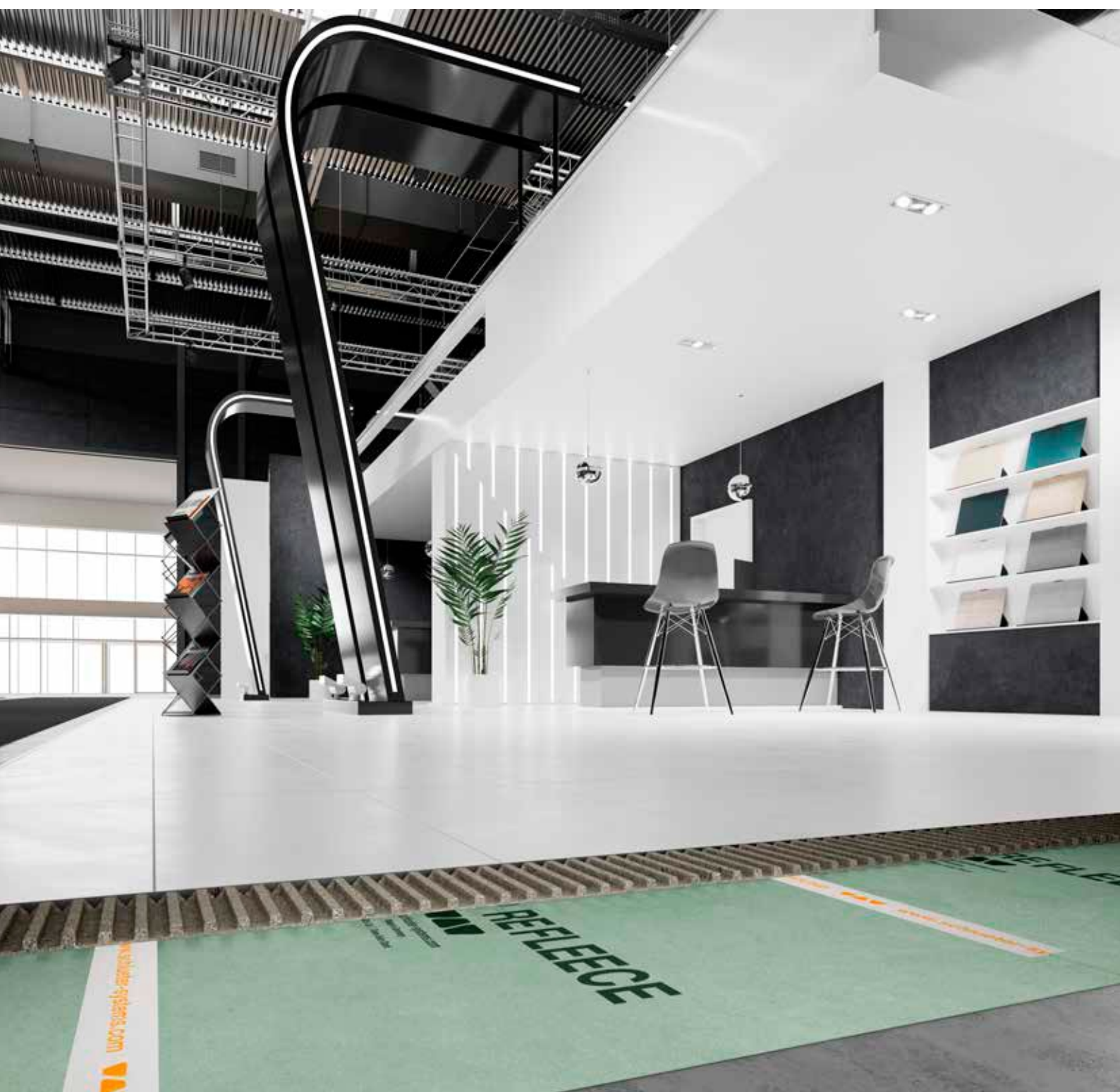
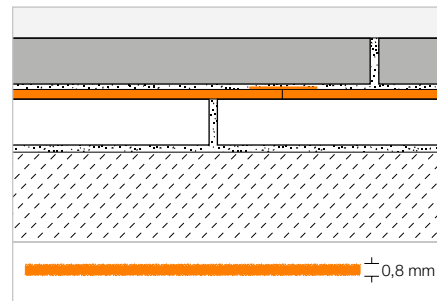
**Schlüter®-REFLEECE**

Bobina PET

1 m x 30 m N.º art.	€/ m ²	PL (rollo)
REFL 30M	18,90	6

Schlüter®-DITRA-SOUND-KB

Recubrimiento para las uniones

38 mm x 50 m N.º art.	€/ ud.	P (ud.)
DS KB 38	16,90	10





Schlüter®-KERDI

Impermeabilización de suelos y paredes,
sistemas de drenaje, platos de ducha

La lámina Schlüter-KERDI permite realizar una impermeabilización en combinación con recubrimientos cerámicos. Su práctica cuadrícula impresa facilita todavía más su instalación. El sistema Schlüter-KERDI se completa con bandas impermeables, esquinas y manguitos para tuberías. Con el adhesivo impermeable Schlüter-KERDI-COLL para los solapes y uniones, ofrecemos un sistema completo de impermeabilización. Para la evacuación del agua disponemos de los sistemas de drenaje Schlüter-KERDI-DRAIN y Schlüter-KERDI-LINE. Para la construcción de duchas a nivel de suelo ofrecemos el sistema modular Schlüter-KERDI-SHOWER.





Schlüter®-KERDI

Impermeabilización	188–190
Accesorios	191–196

Schlüter®-KERDI-LINE

Drenaje elegante	197
Diseños KERDI-LINE	199, 209
Drenaje de superficie	200–206
Desagüe lineal	210–221, 224–226
Sets completos – Duchas a nivel de suelo	227
Accesorios	222–223

Schlüter®-KERDI-DRAIN

Sumideros para interiores	237
Diseños KERDI-DRAIN	239
Sumidero	240–245
Sets de drenaje	249
Accesorios	246–248

Schlüter®-KERDI-SHOWER

Panel de pendiente para KERDI-LINE	228–229
Panel de pendiente para KERDI-DRAIN	251–252
Sets de impermeabilización	250

Schlüter®-SHOWERPROFILE

Cuña de pendiente	230–231
Perfiles para duchas a nivel de suelo	232–236

Schlüter®-SHELF

Estantes	254–263
----------	---------



Schlüter®-KERDI

El sistema de impermeabilización más seguro

Schlüter-KERDI ofrece, desde hace más de 35 años, una impermeabilización segura en combinación con cerámica y piedra natural. El sistema Schlüter-KERDI se completa con bandas impermeables, piezas especiales y el adhesivo impermeable KERDI-COLL, que ofrecen un sistema completo, seguro y fiable. Además, la lámina está disponible en tres anchos de 100 cm, 150 cm y 200 cm.

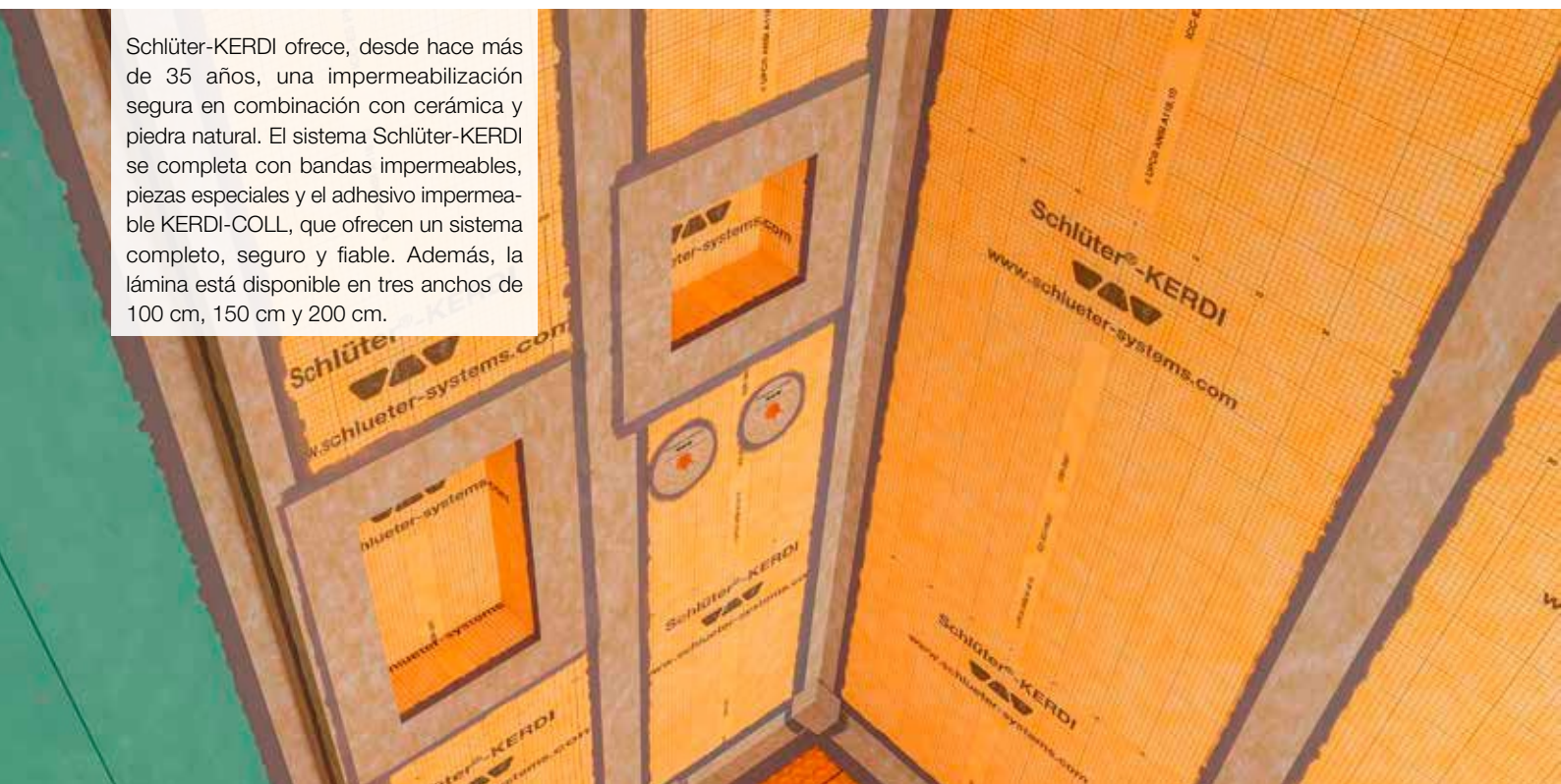

Impermeabilización

Schlüter®-KERDI



Schlüter-KERDI es una lámina de impermeabilización de polietileno, revestida por ambas caras con una tela no tejida para lograr la adherencia con cemento cola. Está especialmente indicada para impermeabilizaciones en combinación con baldosas en paredes y suelos. Schlüter-KERDI-DS es apto para la instalación como barrera de vapor en combinación con recubrimientos cerámicos por su alta resistencia a la difusión de vapor de agua. (Ficha técnica 8.1)

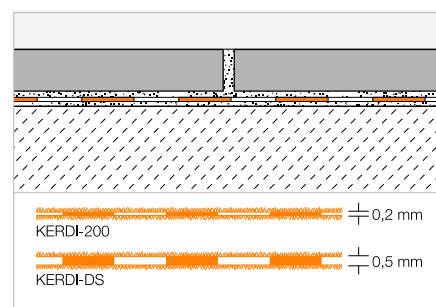

Schlüter®-KERDI 200

Lámina de polietileno en bobinas

L (m)	m ²	Ancho = 1,00 m N.º art.	€/ m ²	PL (rollo)
5	5	KERDI 200 / 5M	23,93	75
10	10	KERDI 200 / 10M	21,60	50
30	30	KERDI 200	19,66	20
Ancho = 1,50 m				
20	30	KERDI 200 150 / 20M	19,66	20
Ancho = 2,00 m				
15	30	KERDI 200 200 / 15M	19,66	20

Schlüter®-KERDI-DS

Barrera de vapor de polietileno en bobinas

L (m)	Ancho = 1,00 m N.º art.	€/ m ²	PL (rollo)
30	KERDI-DS	22,70	25

Herramienta aconsejada:

Llana dentada Schlüter-TROWEL, diente 4 x 4, ver página 344.

Banda de impermeabilización

Schlüter®-KERDI-KEBA

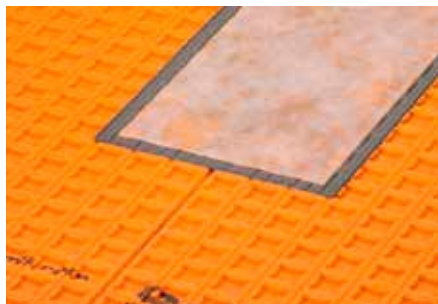

Schlüter-KERDI-KEBA son bandas impermeables de polietileno revestidas con una tela no tejida. Las bandas son aptas para el solape de las láminas y los encuentros con las paredes y elementos de construcción. (Ficha técnica 8.1)

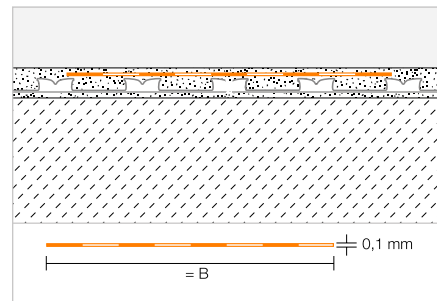

Schlüter®-KERDI-KEBA

Lámina de polietileno en bobinas

B (mm)	Rollo = 30 m N.º art.	€/m	PL (rollo)
85	KEBA 100 / 85	2,68	336
125	KEBA 100 / 125	4,02	210
150	KEBA 100 / 150	4,25	210
185	KEBA 100 / 185	5,51	168
250	KEBA 100 / 250	7,13	126

Schlüter®-KERDI-KEBA/5M

Lámina de polietileno en bobinas

B (mm)	Rollo = 5 m N.º art.	€/m	P (rollo)
85	KEBA 100 / 85 / 5M	3,77	10
125	KEBA 100 / 125 / 5M	5,02	10
150	KEBA 100 / 150 / 5M	5,39	10
185	KEBA 100 / 185 / 5M	6,56	10
250	KEBA 100 / 250 / 5M	8,23	10

Banda de impermeabilización

Schlüter®-KERDI-FLEX



Schlüter-KERDI-FLEX es una banda flexible para la impermeabilización de juntas de movimiento. (Ficha técnica 8.1)

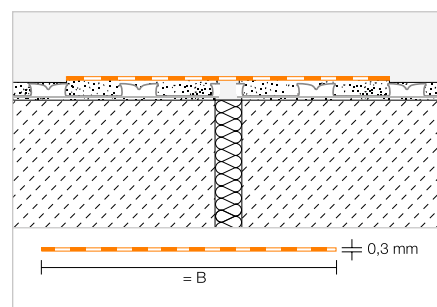

Schlüter®-KERDI-FLEX

Lámina de polietileno en bobinas

B (mm)	Rollo = 30 m N.º art.	€/m	PL (rollo)
125	FLEX 125 / 30	6,84	210
250	FLEX 250 / 30	12,45	126

Schlüter®-KERDI-FLEX/5M

Lámina de polietileno en bobinas

B (mm)	Rollo = 5 m N.º art.	€/m	P (rollo)
125	FLEX 125 / 5M	8,91	10
250	FLEX 250 / 5M	14,42	10



Impermeabilización de esquinas

Schlüter®-KERDI-KERECK

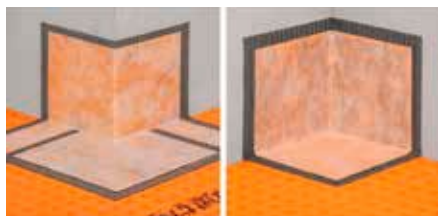

Schlüter-KERDI-KERECK son cortes prefabricados para la confección de esquinas interiores y exteriores, incluso no rectangulares. (Ficha técnica 8.1)

Schlüter®-KERDI-KERECK/A

Ángulo externo, pieza

Espesor (mm)	Paquete = 5 uds. N.º art.	€ / paq.	P (paq.)
0,1	KERECK 5 A	28,27	10

Schlüter®-KERDI-KERECK/I

Ángulo interno, pieza

Espesor (mm)	Paquete = 5 uds. N.º art.	€ / paq.	P (paq.)
0,1	KERECK 5 I	24,24	10

Impermeabilización de esquinas

Schlüter®-KERDI-KERECK-F



Schlüter-KERDI-KERECK-F son piezas soldadas prefabricadas para la confección de esquinas interiores y exteriores. (Ficha técnica 8.1)

Schlüter®-KERDI-KERECK-F/A

Ángulo externo 90°, prefabricado

Espesor (mm)	Paquete = 2 uds. N.º art.	€ / paq.	P (paq.)
0,1	KERECK / FA2	22,59	10
	Paquete = 10 uds.		
0,1	KERECK / FA10	95,31	10
	Paquete = 50 uds.		
0,1	KERECK / FA50	420,25	10

Schlüter®-KERDI-KERECK-F/I

Ángulo interno 90°, prefabricado

Espesor (mm)	Paquete = 2 uds. N.º art.	€ / paq.	P (paq.)
0,1	KERECK / FI2	19,30	10
	Paquete = 10 uds.		
0,1	KERECK / FI10	79,16	10
	Paquete = 50 uds.		
0,1	KERECK / FI50	369,51	10

Schlüter®-KERDI-KERECK-F/I 135°

Ángulo interno 135°, prefabricado

Espesor (mm)	Paquete = 2 uds. N.º art.	€ / paq.	P (paq.)
0,1	KERECK 135 FI2	22,88	10

Impermeabilización de esquinas

Schlüter®-KERDI-KERS



Schlüter-KERDI-KERS son piezas soldadas prefabricadas para una impermeabilización segura de las esquinas en duchas a nivel de suelo. (Ficha técnica 8.1)

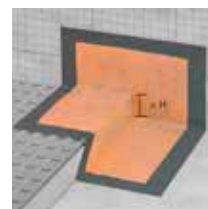

Schlüter-KERDI-KERS izquierda

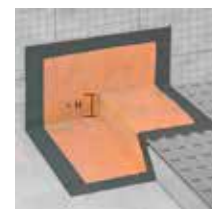

Schlüter-KERDI-KERS derecha

Schlüter®-KERDI-KERS

Ángulo interno prefabricado, izquierda

H (mm)	N.º art.	€ / ud.	P (ud.)
20	KERS 20 L	15,56	10
28	KERS 28 L	15,56	10

Schlüter®-KERDI-KERS

Ángulo interno prefabricado, derecha

H (mm)	N.º art.	€ / ud.	P (ud.)
20	KERS 20 R	15,56	10
28	KERS 28 R	15,56	10

Indicación:

Los productos Schlüter-KERDI-KERS 20 son aptos para duchas con una longitud de lado de 80 a 110 cm. Los productos Schlüter-KERDI-KERS 28 son aptos para duchas con una longitud de lado de 110 a 150 cm.

Manguito

Schlüter®-KERDI-MV

Schlüter-KERDI-MV son manguitos prefabricados para la impermeabilización de los pasos de tuberías según DIN 18534. Gracias a su zona interior libre de geotextil, los manguitos se pueden emplear para diferentes diámetros de tubería (ver tabla).

(Ficha técnica 8.1)

Schlüter®-KERDI-MV

Manguito con zona interior sin geotextil (contenido: 1 ud.)

Ø mm	Para diámetro de tubería (mm)	N.º art.	€/ ud.	P (ud.)
9	12 – 30	KMV 9	10,01	10
15	22 – 40	KMV 15	10,01	10
21	30 – 60	KMV 21	11,14	10
35	45 – 80	KMV 35	11,89	10
65	75 – 140	KMV 65	15,02	10
15	22 – 40	KMV 15 D	17,97	10

Schlüter®-KERDI-MV

Manguito con zona interior sin geotextil (contenido: 10 uds.)

Ø mm	Para diámetro de tubería (mm)	N.º art.	€/ paq.	P (paq.)
15	22 – 40	KMV 15/10	80,43	10
15	22 – 40	KMV 15 D/10	147,72	10

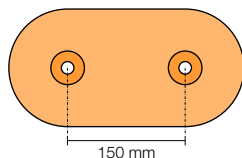
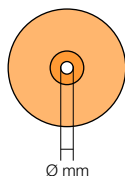

KMV 9



KMV 15



KMV 21



KMV 35



KMV 65



KMV 15 D*

* Distancia entre ejes 150 mm

Manguito

Schlüter®-KERDI-PAS

Schlüter-KERDI-PAS son sets formados por un manguito prefabricado y una funda de plástico especial. El manguito se instala con la funda de plástico a la toma de agua, permitiendo el sellado seguro de la extensión de la grifería montada posteriormente según las especificaciones de la norma DIN 18534.

(Ficha técnica 8.1)

Schlüter®-KERDI-PAS

Set con manguito y ayuda de instalación incluida (contenido: 1 Set)

Ø mm	Para diámetro de tubería (mm)	N.º art.	€/ Set	P (set)
15	22 – 40	KMV 15 PAS	12,21	10
15	22 – 40	KMV 15 D PAS	20,97	10

Schlüter®-KERDI-PAS

Set con manguito y ayuda de instalación incluida (contenido: 10 Sets)

Ø mm	Para diámetro de tubería (mm)	N.º art.	€/ paq.	P (paq.)
15	22 – 40	KMV 15 PAS/10	97,96	10
15	22 – 40	KMV 15 D PAS/10	165,56	10



KMV 15 PAS



KMV 15 D PAS*

* Distancia entre ejes 150 mm



Manguito

Schlüter®-KERDI-KM



Schlüter-KERDI-KM son manguitos prefabricados para la impermeabilización de los pasos de tuberías según DIN 18534.
(Ficha técnica 8.1)

Schlüter®-KERDI-KM

Manguito Ø = 22 mm para tuberías de 25 mm

Espesor (mm)	Paquete = 5 uds. N.º art.	€/ paq.	P (paq.)
0,1	KM 5117 / 22	9,87	10

Schlüter®-KERDI-CID

Remate impermeable para paso de puertas

En Europa existen normativas sobre la impermeabilización de interiores, que exigen la protección contra el agua de las estancias contiguas a las zonas húmedas. Esto incluye la zona de paso de puertas. Los sets Schlüter-KERDI-CID evitan la propagación de la humedad capilar en zonas de paso en diferentes sentidos de apertura de las puertas.

Las ventajas:

- ✓ seguridad en el sistema
- ✓ perfil de remate de acero inoxidable
- ✓ sets con piezas especiales incluidas



Set 1



Set 2

Set de impermeabilización

Schlüter®-KERDI-CID



Schlüter-KERDI-CID son sets de impermeabilización, que evitan la propagación de la humedad capilar del suelo en zonas de paso en puertas. Los sets vienen en diferentes versiones según sea el sentido de apertura de la puerta, hacia dentro o hacia fuera. El set consta de un perfil Schlüter-SCHIENE-E con banda de sellado KERDI-KEBA y la pieza especial KERDI-KERECK correspondiente. El perfil se puede cortar a la medida de la puerta. Los componentes se pegan con adhesivo impermeable KERDI-COLL (el adhesivo no está incluido en el set).

(Ficha técnica 8.11)

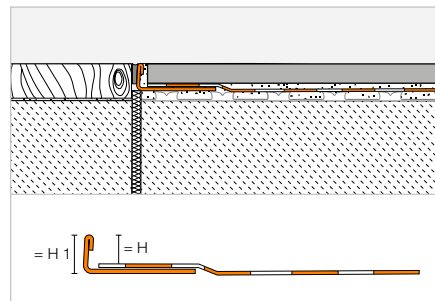

Schlüter®-KERDI-CID

SCHIENE-E V4A con banda de sellado de polietileno (set 1), longitud: 1,15 m

H (mm)	H1 (mm)	N.º art.	€ / Set	P (set)
10	12	KCID E 110 S1	72,26	10
12	14	KCID E 125 S1	72,26	10
14	16	KCID E 150 S1	72,26	10

El set contiene:

- 1 x perfil Schlüter-SCHIENE-E V4A con banda de sellado
- 1 x 2 esquinas KERDI-KERECK-SD (derecha + izquierda)

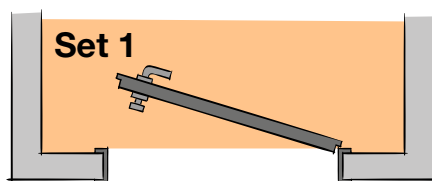

Schlüter®-KERDI-CID

SCHIENE-E V4A con banda de sellado de polietileno (set 2), longitud: 1,15 m

H (mm)	H1 (mm)	N.º art.	€ / Set	P (set)
10	12	KCID E 110 S2	74,31	10
12	14	KCID E 125 S2	74,31	10
14	16	KCID E 150 S2	74,31	10

El set contiene:

- 1 x perfil Schlüter-SCHIENE-E V4A con banda de sellado
- 2 x 2 esquinas KERDI-KERECK (esquina exterior/interior)

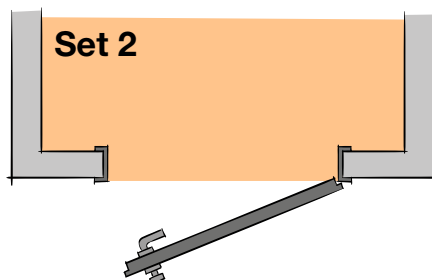

Impermeabilización de esquinas

Schlüter®-KERDI-KERECK-SD

Esquina exterior 90°, prefabricada, aplicación paso de puerta izquierda/derecha

Espesor (mm)	Set = 2 ud. N.º art.	€ / Set	P (set)
0,1	KERECK / SD	28,70	10

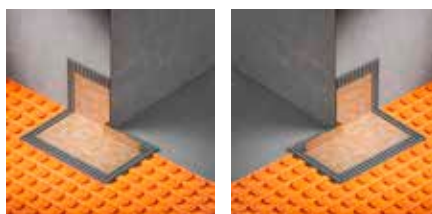

Indicación:

Encontrará más información de Schlüter-KERDI-CID en la zona de descargas de nuestra página web.





Set de impermeabilización

Schlüter®-KERDI-TS



Schlüter-KERDI-TS es un set para la impermeabilización segura de la entrega de bañeras y platos de ducha esmaltados, acrílicos y de resina al sistema de impermeabilización Schlüter-KERDI (según DIN 18534-1). El set incluye una banda de impermeabilización de polietileno con geotextil en ambas caras y una cinta perimetral de aislamiento acústico autoadhesiva, así como material de instalación.

(Ficha técnica 8.9)

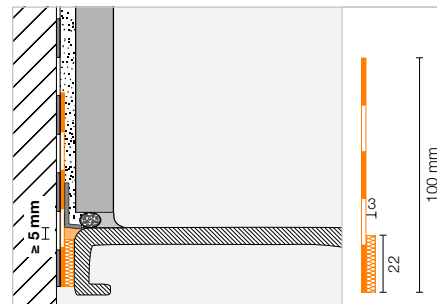

Schlüter®-KERDI-TS

Set completo de impermeabilización

L (m)	N.º art.	€ / Set	P (set)
2	KE TS / 200	90,08	10
2,8	KE TS / 280	108,87	10
3,8	KE TS / 380	128,32	10

El set completo contiene:

- 2 / 2,8 / 3,8 m banda de impermeabilización
- 290 ml adhesivo de montaje Schlüter-KERDI-FIX
- 2 paños de limpieza
- 1 / 2 / 2 pieza(s) de esquina



Schlüter®-KERDI-TSB

Set básico de impermeabilización

L (m)	N.º art.	€ / Set	P (set)
10	KE TSB / 1000	208,52	10

El set básico contiene:

- 10 m banda de impermeabilización
- 8 paños de limpieza
- 6 piezas de esquina



Set de impermeabilización

Schlüter®-KERDI-TS-ZC



Schlüter-KERDI-TS-ZC es un set, que contiene una pieza para soluciones constructivas especiales (ver ejemplo constructivo). El manguito garantiza una impermeabilización segura en combinación con la banda de impermeabilización Schlüter-KERDI-TS. El set se compone de un manguito y una pieza de esquina.

(Ficha técnica 8.9)

Schlüter®-KERDI-TS-ZC

Set complementario

N.º art.	€ / Set	P (set)
KE TS ZC	12,88	10

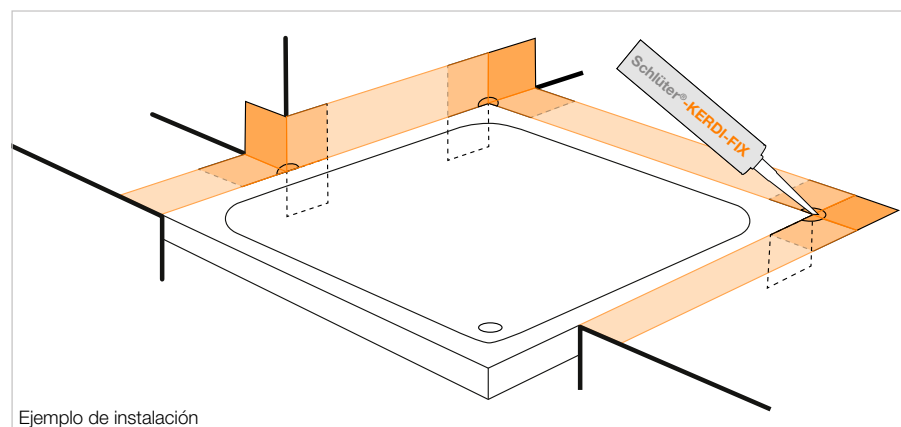

Ejemplo de instalación

El set complementario contiene los siguientes componentes:

- 1 manguito de 120 x 120 mm
- 1 pieza de esquina

Protección

Schlüter®-KERDI-CP



Schlüter-KERDI-CP es una pieza, que protege la banda de impermeabilización Schlüter-KERDI durante la sustitución del sellante elástico. La pieza se puede doblar y se instala directamente en la capa del adhesivo o se puede instalar con el adhesivo de montaje Schlüter-KERDI-FIX.

(Ficha técnica 8.9)

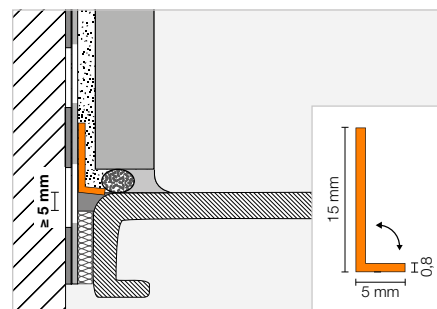

Schlüter®-KERDI-CP

Pieza de protección de polipropileno

L (m)	N.º art.	€ / ud.	P (ud.)
2	KE CP / 200	10,31	10
2,8	KE CP / 280	14,26	10
3,8	KE CP / 380	18,81	10
10	KE CP / 1000	41,47	10





Adhesivo impermeable

Schlüter®-KERDI-COLL-L



Schlüter-KERDI-COLL-L es un adhesivo bicomponente en base de una dispersión acrílica sin disolventes y un polvo de reacción en base cemento. Es apto para la adhesión e impermeabilización de los solapes de la lámina Schlüter-KERDI. Además, con Schlüter-KERDI-COLL-L se puede realizar la colocación de las bandas de impermeabilización Schlüter-KERDI-KEBA en las juntas de unión y entrega con los productos adecuados de Schlüter-Systems, así como en las entregas a los perfiles vierteaguas Schlüter-BARA. (Ficha técnica 8.4)

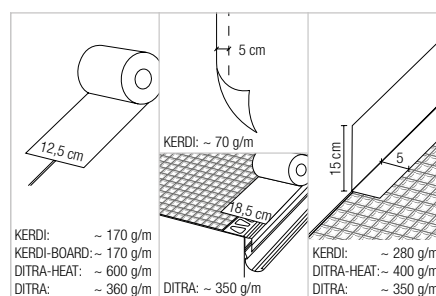
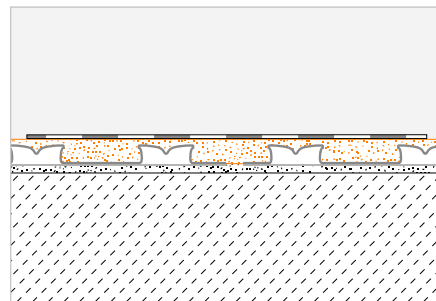

Schlüter®-KERDI-COLL-L

Adhesivo impermeable bicomponente

Peso (kg)	N.º art.	€ / kg	PL (ud.)
1,85	KERDI-COLL-L 185	15,18	110
4,25	KERDI-COLL-L	12,50	75

Adhesivo de montaje

Schlüter®-KERDI-FIX



Schlüter-KERDI-FIX es un adhesivo elástico en base de polímeros apto para el pegado de perfiles, paneles constructivos Schlüter-KERDI-BOARD, así como para impermeabilizar entregas de la lámina Schlüter-KERDI. (Ficha técnica 8.3)



Schlüter®-KERDI-FIX

Polímero MS

Cantidad de llenado (ml)	N.º art.	€ / ud.	P (ud.)
290	KERDIFIX / BW	23,85	12
290	KERDIFIX / G	23,85	12



Schlüter®-KERDI-LINE

Drenaje elegante



Drenaje de superficie

Schlüter®-KERDI-LINE-VARIO

Botes de salida	
Schlüter®-KERDI-LINE-VARIO-H 40	200
Schlüter®-KERDI-LINE-VARIO-H 50	201
Perfiles de drenaje	
Schlüter®-KERDI-LINE-VARIO WAVE	202-203
Schlüter®-KERDI-LINE-VARIO COVE	205
Accesorios	206

Desagüe lineal

Schlüter®-KERDI-LINE

Botes de salida	
Schlüter®-KERDI-LINE-F 40	210
Schlüter®-KERDI-LINE-F 50	211
Schlüter®-KERDI-LINE-H	212
Schlüter®-KERDI-LINE-H 50 G2	213
Schlüter®-KERDI-LINE-V	214-215
Schlüter®-KERDI-LINE-V 50 G2	216
Combinación rejilla/marco	
Schlüter®-KERDI-LINE-STYLE	217
Schlüter®-KERDI-LINE-AV-B/-C	218-220
Schlüter®-KERDI-LINE-D	221
Accesorios	221-223

Schlüter®-KERDI-LINE-G3

Botes de salida	
Schlüter®-KERDI-LINE-G3	224-225
Combinación rejilla/marco	
Schlüter®-KERDI-LINE-STYLE	217
Schlüter®-KERDI-LINE-AV-B	218-220
Schlüter®-KERDI-LINE-D-G3	226
Accesorios	221, 226



Schlüter®-KERDI-LINE-VARIO

Drenaje variable como nunca antes

A través de los perfiles de drenaje Schlüter-KERDI-LINE-VARIO se evacua el agua al elemento de desagüe extraplano de dos piezas. La combinación entre la canaleta con manguito de impermeabilización flexible y el bote de salida con sifón invertido conduce el agua a través de su salida horizontal al sistema de drenaje de la casa. La pendiente necesaria para un correcto drenaje se consigue con un recrecido con pendiente (2 %).

El perfil Schlüter-DECO-SG permite instalar un fijo de mampara de cristal templado de 10 mm de espesor. Schlüter-KERDI y -DITRA aseguran un sistema de impermeabilización totalmente estanco en paredes y suelos. El sellado de las uniones se realiza con las bandas impermeables Schlüter-KERDI-KEBA en combinación con el adhesivo bicomponente Schlüter-KERDI-COLL.

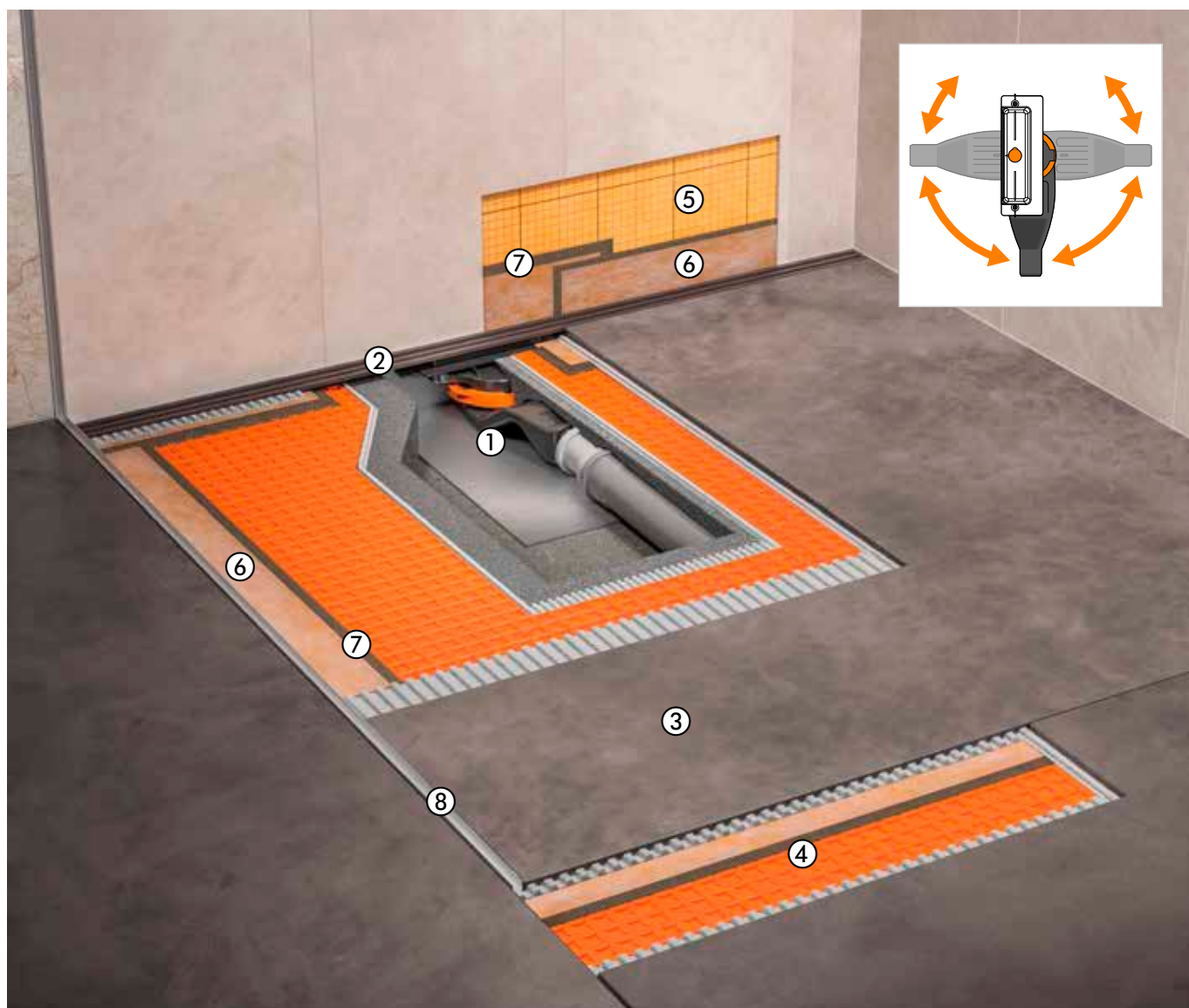

- | | |
|---|----------------|
| ① Bote de salida con sifón invertido Schlüter®-KERDI-LINE-VARIO-H | Página 200–201 |
| ② Perfiles de drenaje Schlüter®-KERDI-LINE-VARIO | Página 202–205 |
| ③ Recrecido con pendiente | – |
| ④ Schlüter®-DITRA | Página 165 |
| ⑤ Schlüter®-KERDI 200 | Página 188 |
| ⑥ Schlüter®-KERDI-KEBA | Página 189 |
| ⑦ Schlüter®-KERDI-COLL | Página 196 |
| ⑧ Schlüter®-DECO-SG | Página 235 |

Schlüter® -KERDI-LINE-VARIO

Perfiles de drenaje que se pueden cortar individualmente

- ✓ perfiles de drenaje estrechos y discretos
- ✓ materiales de alta calidad: acero inoxidable cepillado y aluminio en acabado TRENDLINE texturizado
- ✓ los perfiles de drenaje (120 cm / 180 cm) se cortan individualmente y se ajustan en altura
- ✓ el set contiene tapones de terminación
- ✓ altura constructiva reducida
- ✓ sistema antiolores integrado
- ✓ conexión segura con el manguito flexible KERDI
- ✓ bote de salida giratorio 360°
- ✓ mínimo mantenimiento gracias al efecto de autolimpieza
- ✓ alta capacidad de desagüe
- ✓ aislamiento acústico
- ✓ calidad probada KERDI-LINE

Disponible en
9 colores
TRENDLINE



Diseño WAVE

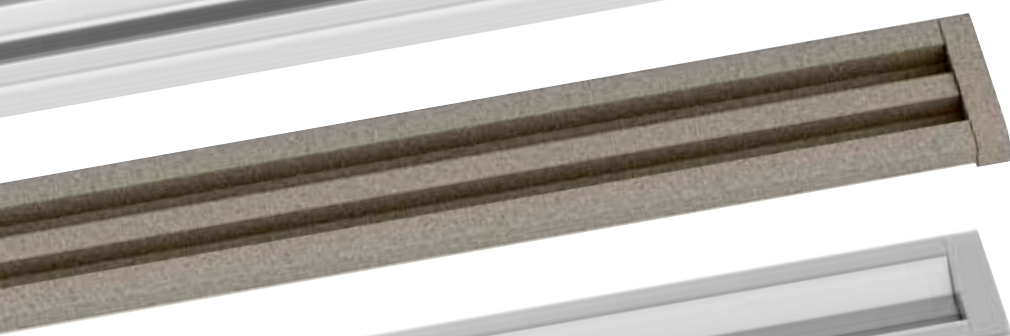

Diseño COVE

Acabados y colores disponibles





Desagüe lineal con salida horizontal

Schlüter®-KERDI-LINE-VARIO-H 40



Schlüter-KERDI-LINE-VARIO-H 40 es un set completo para duchas a nivel de suelo con desagüe lineal. Consiste en una canaleta con un manguito de impermeabilización KERDI flexible integrado. El adaptador se inserta de fábrica y se fija con un anillo de fijación garantizando así una altura constructiva especialmente baja. El adaptador se fija adicionalmente mediante un anillo de fijación. KERDI-LINE-VARIO-H 40 es apto para su instalación tanto en la zona central, como perimetral de la ducha. Debido a la alta velocidad de flujo, el desagüe es autolimpiante y tiene un mantenimiento mínimo. El elemento de aislamiento acústico incluido en el conjunto impide de forma fiable la propagación del ruido a las estructuras contiguas y además, sirve como ayuda de posicionamiento para la instalación del bote de salida en su versión a pared.

(Ficha técnica 8.10)

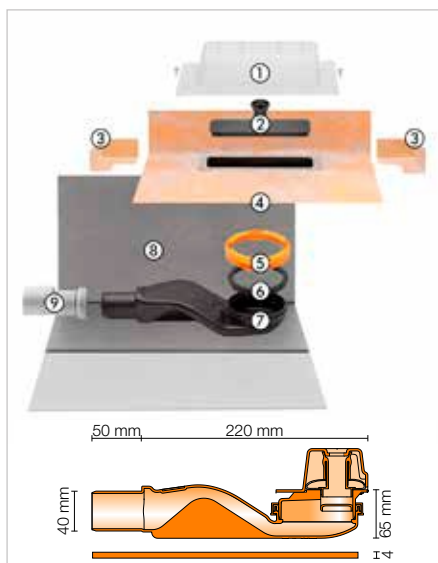
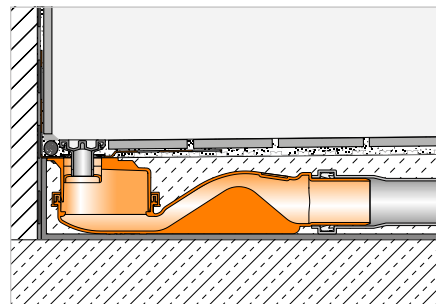

Componentes del set:

- 1 Tapa de protección
- 2 Pieza prueba estanqueidad
- 3 Impermeabilización de esquinas (para encuentro con pared lateral)
- 4 Canaleta con manguito de impermeabilización flexible
- 5 Anillo de fijación
- 6 Junta
- 7 Bote de salida DN 40 con sifón integrado
- 8 Aislamiento acústico
- 9 Adaptador DN 40/50

Schlüter®-KERDI-LINE-VARIO-H 40

Set de desagüe lineal con sifón invertido, salida horizontal DN 40

N.º art.	€ / Set	P (set)
KL VR H40 G5	226,44	10

Indicación:

Solo compatible con los perfiles de drenaje Schlüter-KERDI-LINE-VARIO.

Datos técnicos:

Salida de desagüe	DN 40
Capacidad de desagüe	0,5 l/s
Columna de agua en sifón	25 mm
Altura constructiva	65 mm

Desagüe lineal con salida horizontal

Schlüter®-KERDI-LINE-VARIO-H 50



Schlüter-KERDI-LINE-VARIO-H 50 es un set completo para duchas a nivel de suelo con desagüe lineal. Consiste en una canaleta con un manguito de impermeabilización KERDI flexible integrado y con un adaptador de altura especial, que se puede cortar a la altura deseada. El bote de salida consta de salida horizontal con sifón invertido giratorio 360°. El bote de salida se puede fijar al soporte con el set de fijación suministrado. KERDI-LINE-VARIO-H 50 es apto para su instalación tanto en la zona central, como perimetral de la ducha. Debido a la alta velocidad de flujo, el desagüe es autolimpiante y tiene un mantenimiento mínimo. El elemento de aislamiento acústico incluido en el conjunto impide de forma fiable la propagación del ruido a las estructuras contiguas y además, sirve como ayuda de posicionamiento para la instalación del bote de salida en su versión a pared.

(Ficha técnica 8.10)

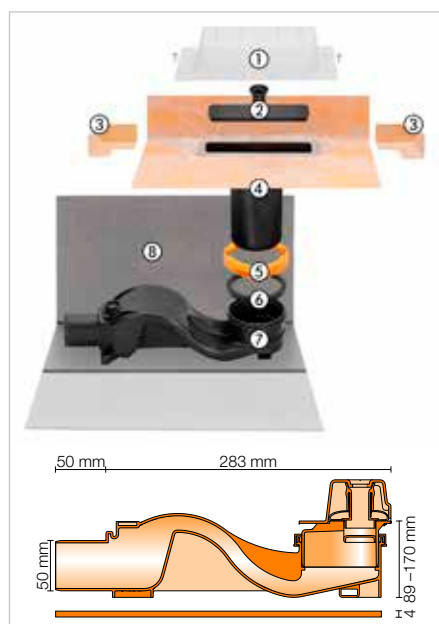
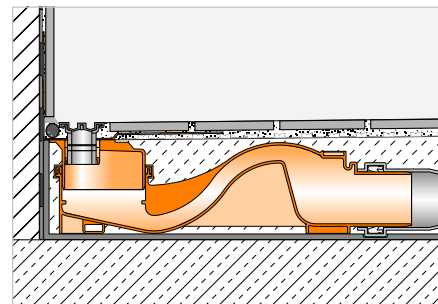

Componentes del set:

- 1 Tapa de protección
- 2 Pieza prueba estanqueidad
- 3 Impermeabilización de esquinas (para encuentro con pared lateral)
- 4 Canaleta con manguito de impermeabilización flexible integrado y regulable en altura
- 5 Anillo de fijación
- 6 Junta
- 7 Bote de salida DN 50 con sifón integrado
- 8 Aislamiento acústico

Schlüter®-KERDI-LINE-VARIO-H 50

Set de desagüe lineal con sifón invertido, salida horizontal DN 50

N.º art.	€ / Set	P (set)
KL VR H50 A G5	242,62	10

Indicación:

Solo compatible con los perfiles de drenaje Schlüter-KERDI-LINE-VARIO.

Datos técnicos:

Salida de desagüe	DN 50
Capacidad de desagüe	0,8 l/s
Columna de agua en sifón	50 mm
Altura constructiva	89 mm



Perfil de drenaje

Schlüter®-KERDI-LINE-VARIO WAVE



i
¡Ahora también disponible en TSG (gris texturizado)!

Schlüter-KERDI-LINE-VARIO WAVE es un perfil de drenaje en forma de W, que se puede cortar a medida, para su montaje en combinación con un bote de salida Schlüter-KERDI-LINE-VARIO-H. Está disponible en acero inoxidable cepillado V4A (n.º material 1.4404 = AISI 316L), así como en aluminio de alta calidad en acabado TRENDLINE texturizado. El drenaje se realiza a través de una ranura situada en el centro con una longitud de 140 mm. La ranura de drenaje está elegantemente cubierta con una pieza de remate extraíble. El perfil se suministra con dos tapones de terminación y se puede ajustar en altura al espesor del recubrimiento del suelo con adhesivo en base cemento. (Ficha técnica 8.10)

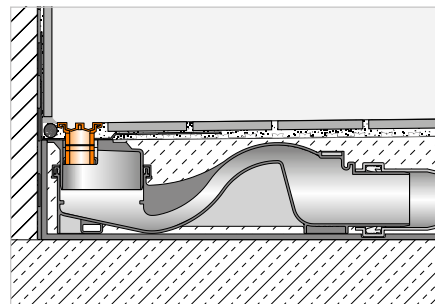

Schlüter®-KERDI-LINE-VARIO WAVE 34

Perfil de drenaje, diseño WAVE (D 10), aluminio lacado texturizado

L (cm)	H = 8 mm N.º art.	€ / Set	P (set)
120	KL VR D10 MBW 120	206,57	10
120	KL VR D10 MGS 120	206,57	10
120	KL VR D10 TSBG 120	212,82	10
120	KL VR D10 TSC 120	212,82	10
120	KL VR D10 TSDA 120	212,82	10
★	KL VR D10 TSG 120	212,82	10
120	KL VR D10 TSI 120	212,82	10
120	KL VR D10 TSOB 120	212,82	10
120	KL VR D10 TSSG 120	212,82	10
180	KL VR D10 MBW 180	231,83	10
180	KL VR D10 MGS 180	231,83	10
180	KL VR D10 TSBG 180	237,23	10
180	KL VR D10 TSC 180	237,23	10
180	KL VR D10 TSDA 180	237,23	10
★	KL VR D10 TSG 180	237,23	10
180	KL VR D10 TSI 180	237,23	10
180	KL VR D10 TSOB 180	237,23	10
180	KL VR D10 TSSG 180	237,23	10

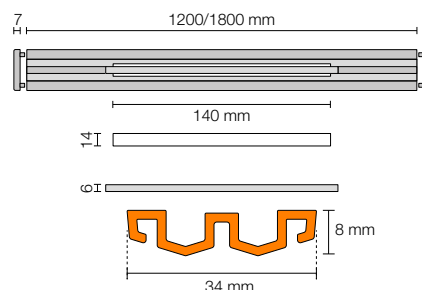

i
Solo compatible con los botes de salida Schlüter-KERDI-LINE-VARIO-H. El set contiene dos tapones de terminación.

Apto para espesores de recubrimientos de 6–15 mm (con DITRA o DITRA-HEAT) y 6–12 mm (con DITRA-HEAT-DUO).

En combinación con la pieza de prolongación de altura KL VR DSE 14 es apto para espesores de recubrimientos de hasta 25 mm (con DITRA o DITRA-HEAT) y hasta 22 mm (con DITRA-HEAT-DUO), ver página 206.

Acabados y colores disponibles



Puede encontrar un resumen de todos los acabados y colores a partir de la página 348.

Schlüter®-KERDI-LINE-VARIO WAVE 42

Perfil de drenaje, diseño WAVE (D 10), acero inoxidable V4A cepillado

L (cm)	H = 10 mm N.º art.	€ / Set	P (set)
120	KL VR1 D10 EB 120	307,32	10
180	KL VR1 D10 EB 180	345,06	10

Apto para espesores de recubrimientos de 8–18 mm (con DITRA o DITRA-HEAT) y 8–15 mm (con DITRA-HEAT-DUO).

En combinación con la pieza de prolongación de altura KL VR DSE 23 es apto para espesores de recubrimientos de hasta 28 mm (con DITRA o DITRA-HEAT) y hasta 25 mm (con DITRA-HEAT-DUO), ver página 206.

El perfil KERDI-LINE-VARIO WAVE 42 de acero inoxidable es apto para el paso de sillas de ruedas.

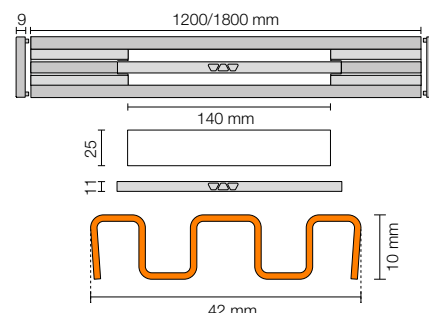
Schlüter®-KERDI-LINE-VARIO WAVE 42

Perfil de drenaje, diseño WAVE (D 10), aluminio lacado texturizado

L (cm)	H = 8 mm N.º art.	€ / Set	P (set)	
120	KL VR1 D10 MBW 120	215,66	10	
120	KL VR1 D10 MGS 120	215,66	10	
120	KL VR1 D10 TSBG 120	221,05	10	
120	KL VR1 D10 TSC 120	221,05	10	
120	KL VR1 D10 TSDA 120	221,05	10	
★	120	KL VR1 D10 TSG 120	221,05	10
120	KL VR1 D10 TSI 120	221,05	10	
120	KL VR1 D10 TSOB 120	221,05	10	
120	KL VR1 D10 TSSG 120	221,05	10	
180	KL VR1 D10 MBW 180	242,62	10	
180	KL VR1 D10 MGS 180	242,62	10	
180	KL VR1 D10 TSBG 180	248,01	10	
180	KL VR1 D10 TSC 180	248,01	10	
180	KL VR1 D10 TSDA 180	248,01	10	
★	180	KL VR1 D10 TSG 180	248,01	10
180	KL VR1 D10 TSI 180	248,01	10	
180	KL VR1 D10 TSOB 180	248,01	10	
180	KL VR1 D10 TSSG 180	248,01	10	

Apto para espesores de recubrimientos de 6–15 mm (con DITRA o DITRA-HEAT) y 6–12 mm (con DITRA-HEAT-DUO).

En combinación con la pieza de prolongación de altura KL VR DSE 23 es apto para espesores de recubrimientos de hasta 25 mm (con DITRA o DITRA-HEAT) y hasta 22 mm (con DITRA-HEAT-DUO), ver página 206.

Los perfiles KERDI-LINE-VARIO WAVE 42 pueden instalarse opcionalmente con el filtro atrapapelos KL VR S 23, ver página 206.

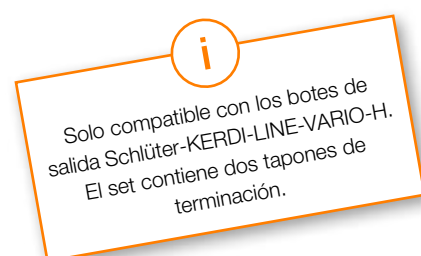
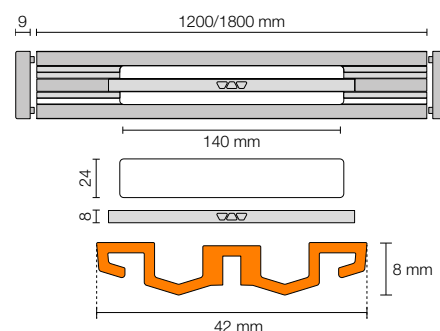
Acabados y colores disponibles

Puede encontrar un resumen de todos los acabados y colores a partir de la página 348.



Perfil de drenaje

Schlüter®-KERDI-LINE-VARIO COVE



i
¡Ahora también disponible en TSG (gris texturizado)!

Schlüter-KERDI-LINE-VARIO COVE es un perfil de drenaje con forma cóncava, que se puede cortar a medida, para su montaje en combinación con un bote de salida Schlüter-KERDI-LINE-VARIO-H. Está disponible en acero inoxidable cepillado V4A (n.º material 1.4404 = AISI 316L), así como en aluminio de alta calidad en acabado TRENDLINE texturizado. El drenaje se realiza a través de una ranura situada en el centro con un ancho de 8 mm y una longitud de 140 mm. El perfil se suministra con dos tapones de terminación y se puede ajustar en altura al espesor del recubrimiento del suelo con adhesivo en base cemento. El perfil es apto para el paso de sillas de ruedas.

(Ficha técnica 8.10)

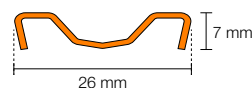
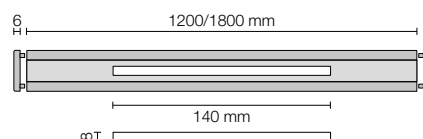
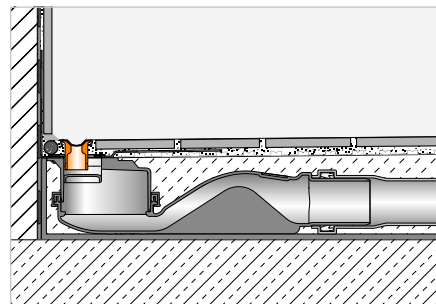

i
Solo compatible con los botes de salida Schlüter-KERDI-LINE-VARIO-H. El set contiene dos tapones de terminación.

Apto para espesores de recubrimientos de 6–15 mm (con DITRA o DITRA-HEAT) y 6–12 mm (con DITRA-HEAT-DUO).

En combinación con la pieza de prolongación de altura KL VR DSE 14 es apto para espesores de recubrimientos de hasta 25 mm (con DITRA o DITRA-HEAT) y hasta 22 mm (con DITRA-HEAT-DUO), ver página 206.

Schlüter®-KERDI-LINE-VARIO COVE 26

Perfil de drenaje, diseño COVE (D 9), acero inoxidable V4A cepillado

L (cm)	H = 7 mm N.º art.	€ / Set	P (set)
120	KL VR D9 EB 120	244,47	10
180	KL VR D9 EB 180	285,75	10

Schlüter®-KERDI-LINE-VARIO COVE 26

Perfil de drenaje, diseño COVE (D 9), aluminio lacado texturizado

L (cm)	H = 8 mm N.º art.	€ / Set	P (set)
120	KL VR D9 MBW 120	181,53	10
120	KL VR D9 MGS 120	181,53	10
120	KL VR D9 TSBG 120	187,79	10
120	KL VR D9 TSC 120	187,79	10
120	KL VR D9 TSDA 120	187,79	10
★	KL VR D9 TSG 120	187,79	10
120	KL VR D9 TSI 120	187,79	10
120	KL VR D9 TSOB 120	187,79	10
120	KL VR D9 TSSG 120	187,79	10
180	KL VR D9 MBW 180	204,88	10
180	KL VR D9 MGS 180	204,88	10
180	KL VR D9 TSBG 180	210,27	10
180	KL VR D9 TSC 180	210,27	10
180	KL VR D9 TSDA 180	210,27	10
★	KL VR D9 TSG 180	210,27	10
180	KL VR D9 TSI 180	210,27	10
180	KL VR D9 TSOB 180	210,27	10
180	KL VR D9 TSSG 180	210,27	10

Acabados y colores disponibles



Puede encontrar un resumen de todos los acabados y colores a partir de la página 348.



Piezas de prolongación en altura

Schlüter®-KERDI-LINE-VARIO-DSE



KL VR DSE 14

Schlüter-KERDI-LINE-VARIO-DSE es un set de prolongación en altura, que permite utilizar los perfiles de drenaje correspondientes en combinación con espesores de recubrimiento superiores a 10 mm.
(Ficha técnica 8.10)



KL VR DSE 23

Schlüter®-KERDI-LINE-VARIO-DSE

Pieza de prolongación en altura para KERDI-LINE-VARIO

N.º art.	€ / ud.	P (ud.)
KL VR DSE 14	16,72	10

Indicación:

La pieza de prolongación KL VR DSE 14 se puede combinar con los perfiles de drenaje de las series COVE y WAVE 34.

Schlüter®-KERDI-LINE-VARIO-DSE

Pieza de prolongación en altura para KERDI-LINE-VARIO

N.º art.	€ / Set	P (set)
KL VR DSE 23	19,41	10

Indicación:

La pieza de prolongación KL VR DSE 23 solo se puede combinar con los perfiles de drenaje de las series COVE y WAVE 42.

Filtro atrapapelos

Schlüter®-KERDI-LINE-VARIO-S



Schlüter-KERDI-LINE-VARIO-S es un filtro atrapapelos disponible para la serie de perfiles WAVE 42 que, además de su función real, evita que pequeños objetos, como las joyas, caigan al desagüe.
(Ficha técnica 8.10)

Schlüter®-KERDI-LINE-VARIO-S

Filtro atrapapelos para KERDI-LINE-VARIO WAVE 42

N.º art.	€ / ud.	P (ud.)
KL VR S 23	15,10	10

Schlüter®-KERDI-LINE

Sistema completo

Los desagües lineales Schlüter-KERDI-LINE con salida horizontal o vertical permiten el drenaje del agua. Los paneles de pendiente Schlüter-KERDI-SHOWER ofrecen de un modo rápido un soporte impermeabilizado para la colocación de cerámica o piedra natural. Los perfiles Schlüter-SHOWERPROFILE permiten revestir las zonas perimetrales de los platos de ducha a nivel de suelo y protegen contra el desbordamiento. El perfil Schlüter-DECO-SG permite instalar un fijo de mampara de cristal. Schlüter-KERDI y -DITRA aseguran un sistema de impermeabilización totalmente estanco en paredes y suelos. El sellado de las uniones se realiza con las bandas impermeables Schlüter-KERDI-KEBA en combinación con el adhesivo bicomponente Schlüter-KERDI-COLL.

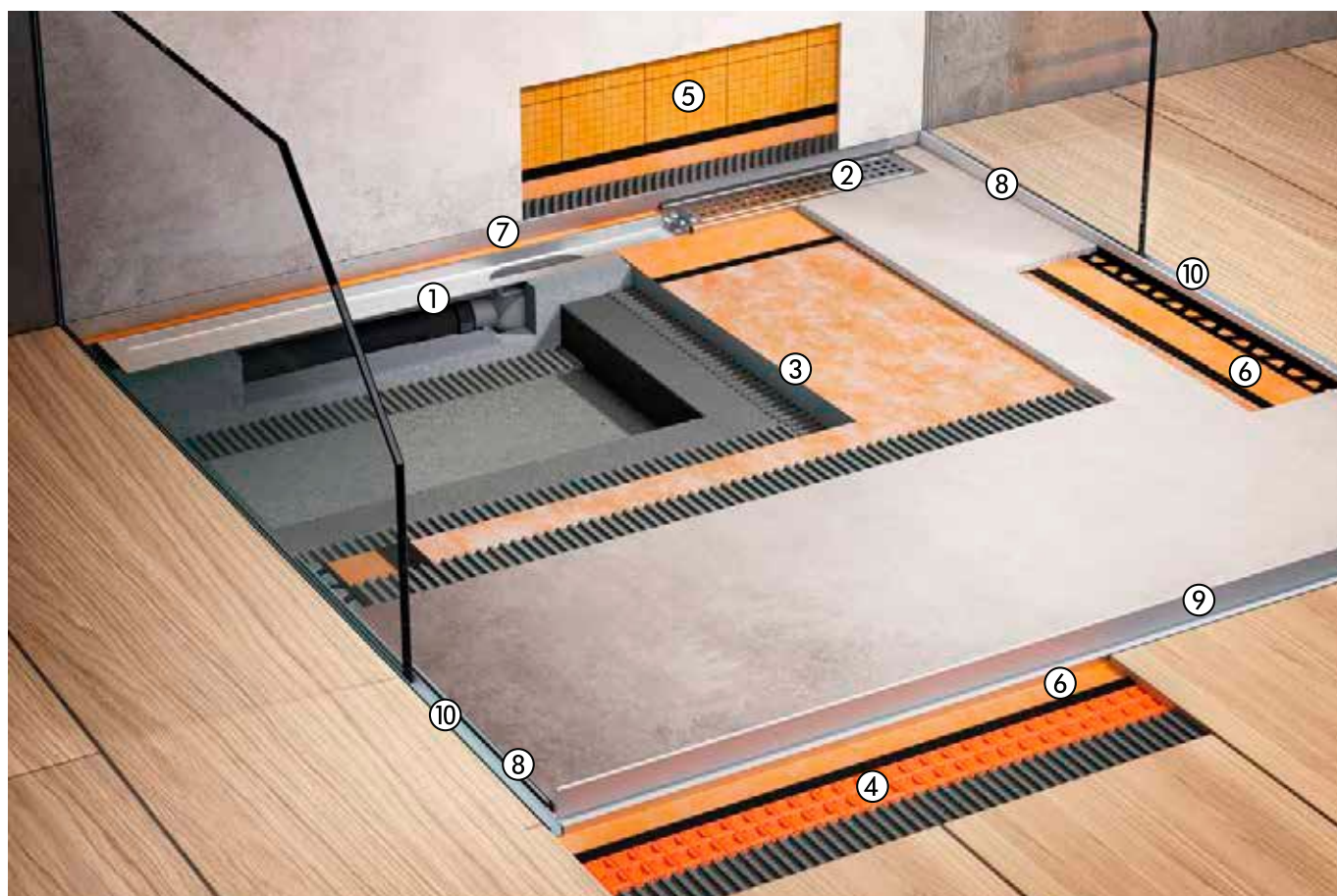

- ① Desagüe lineal Schlüter®-KERDI-LINE
- ② Set de rejilla/marco Schlüter®-KERDI-LINE
- ③ Schlüter®-KERDI-SHOWER
- ④ Schlüter®-DITRA
- ⑤ Schlüter®-KERDI 200
- ⑥ Schlüter®-KERDI-KEBA
- ⑦ Schlüter®-SHOWERPROFILE-R
- ⑧ Schlüter®-SHOWERPROFILE-S
- ⑨ Schlüter®-SHOWERPROFILE-WS/-WSK
- ⑩ Schlüter®-DECO-SG

Página 210–216, 224–225

Página 217–221

Página 228–229

Página 165

Página 188

Página 189

Página 232

Página 230–231

Página 233–234

Página 235



Schlüter®-KERDI-LINE-STYLE

Elegantes rejillas de diseño con marco de contorno estrecho



Diseño FLORAL

Diseño CURVE

Diseño PURE

Schlüter®-KERDI-LINE

Diseño clásico con marco de contorno

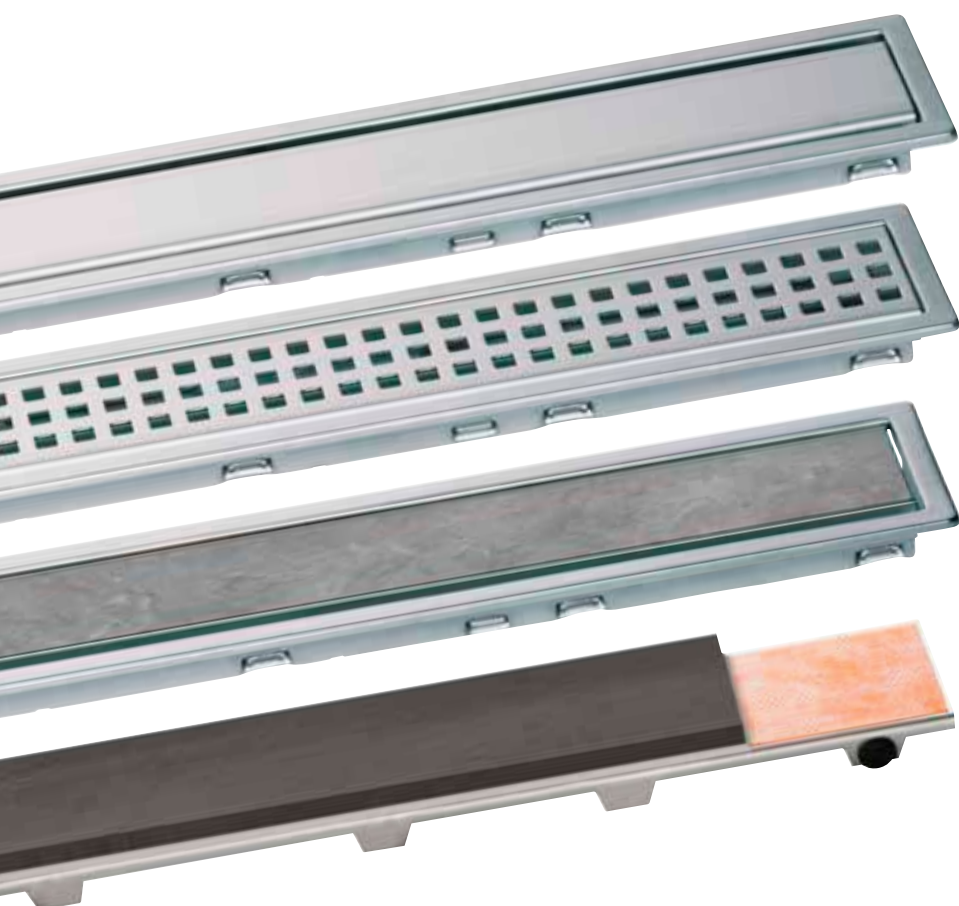

Diseño A – SOLID

Diseño B – SQUARE

Diseño C – FRAMED TILE

Diseño D – TILE
(sin marco de contorno)





Desagüe lineal con salida horizontal

Schlüter®-KERDI-LINE-F 40

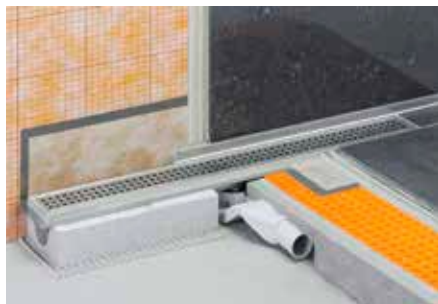

Schlüter-KERDI-LINE-F 40 es un set completo para duchas lineales a nivel de suelo con salida horizontal con sifón invertido integrado. Debido a su reducida altura de 60 mm, está especialmente indicado para la reforma y modernización de viviendas. Dispone de un manguito Schlüter-KERDI preinstalado de fábrica, que garantiza la conexión segura a la impermeabilización de la ducha. (Ficha técnica 8.7)

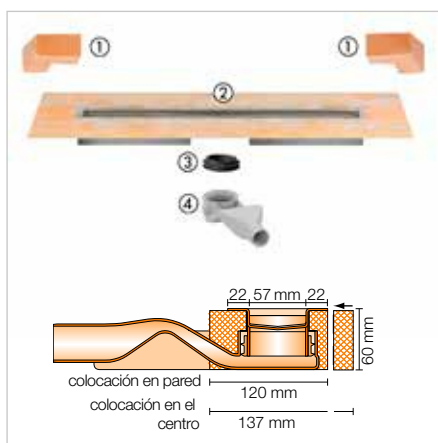
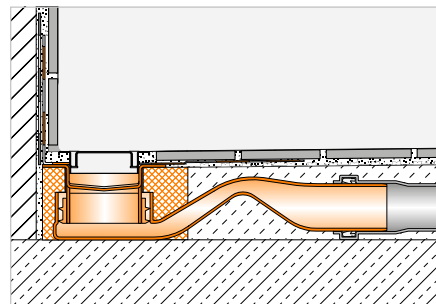

Componentes del set:

- 1 Impermeabilización de esquinas (para encuentro con pared lateral)
- 2 Canaleta con manguito de impermeabilización y elemento portador
- 3 Retén labial
- 4 Bote de salida con sifón

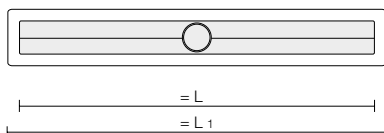

Schlüter®-KERDI-LINE-F 40

Set de desagüe lineal de acero inoxidable V4A con sifón integrado, salida horizontal DN 40

L (cm)	L1 (cm)	N.º art.	€ / Set	P (set)
50	55	KLF 40 GE 50	300,54	10
60	65	KLF 40 GE 60	312,71	10
70	75	KLF 40 GE 70	324,90	10
80	85	KLF 40 GE 80	337,03	10
90	95	KLF 40 GE 90	350,01	10
100	105	KLF 40 GE 100	362,92	10
110	115	KLF 40 GE 110	372,82	10
120	125	KLF 40 GE 120	384,24	10



Manguito Schlüter-KERDI para colocación en el centro

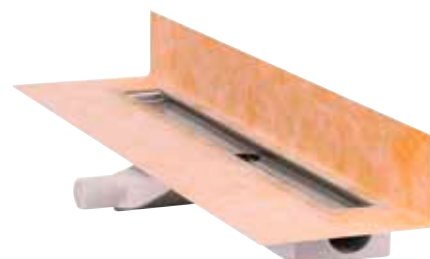

Manguito Schlüter-KERDI para colocación en pared

Datos técnicos:

Salida de desagüe	DN 40
Capacidad de desagüe	0,45 l/s
Columna de agua en sifón	25 mm
Altura constructiva	60 mm
Ancho de la rejilla incluido el marco	74 mm

Indicación:

Las combinaciones posibles entre sets de rejilla con marco y sets de sumideros se pueden encontrar en las páginas 217-221.

Desagüe lineal con salida horizontal

Schlüter®-KERDI-LINE-F 50



Schlüter-KERDI-LINE-F 50 es un set completo para duchas lineales a nivel de suelo con salida horizontal con sifón invertido integrado. Es apto para su instalación tanto en una zona central, como en una zona de pared. Cumple con la norma DIN EN 1253 con una capacidad de drenaje $\geq 0,8$ l/s y una altura de agua almacenada en su interior de 50 mm. La canaleta se suministra con un manguito impermeable Schlüter-KERDI para el sellado estanco del sistema de impermeabilización. (Ficha técnica 8.7)

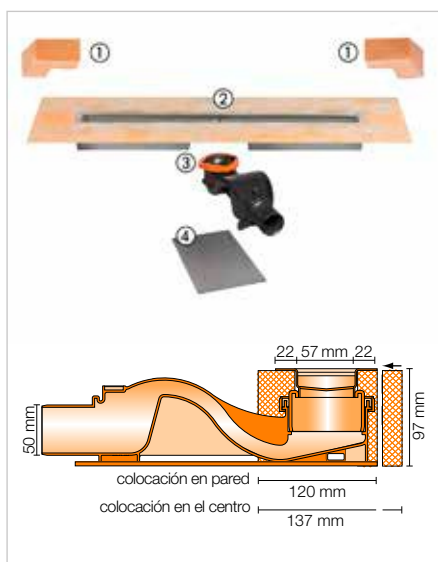
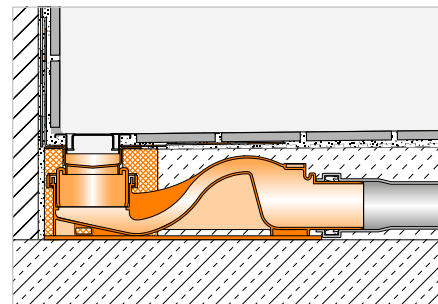

Schlüter®-KERDI-LINE-F 50

Set de desagüe lineal de acero inoxidable V4A con sifón integrado, salida horizontal DN 50

L (cm)	L1 (cm)	N.º art.	€ / Set	P (set)
50	55	KLF 50 GE 50	328,00	10
60	65	KLF 50 GE 60	343,38	10
70	75	KLF 50 GE 70	353,63	10
80	85	KLF 50 GE 80	369,00	10
90	95	KLF 50 GE 90	384,38	10
100	105	KLF 50 GE 100	394,63	10
110	115	KLF 50 GE 110	410,00	10
120	125	KLF 50 GE 120	420,25	10
130	135	KLF 50 GE 130	558,63	10
140	145	KLF 50 GE 140	574,00	10
150	155	KLF 50 GE 150	589,38	10
160	165	KLF 50 GE 160	609,88	10
170	175	KLF 50 GE 170	630,38	10
180	185	KLF 50 GE 180	640,63	10

Componentes del set:

- 1 Impermeabilización de esquinas (para encuentro con pared lateral)
- 2 Canaleta con manguito de impermeabilización y elemento portador
- 3 Bote de salida DN 50 con sifón, anillo de fijación y junta
- 4 Aislamiento acústico



Manguito Schlüter-KERDI para colocación en el centro



Manguito Schlüter-KERDI para colocación en pared

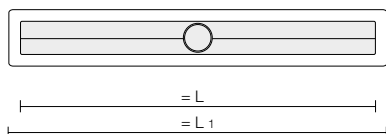

Datos técnicos:

Salida de desagüe	DN 50
Capacidad de desagüe	0,8 l/s
Columna de agua en sifón	50 mm
Altura constructiva	97 mm
Ancho de la rejilla incluido el marco	74 mm

Indicación:

Las combinaciones posibles entre sets de rejilla con marco y sets de sumideros se pueden encontrar en las páginas 217–221.



Desagüe lineal con salida horizontal

Schlüter®-KERDI-LINE-H



Schlüter-KERDI-LINE-H es un set completo para duchas a nivel de suelo con desagüe lineal y salida horizontal. Es apto para su instalación tanto en una zona central, como en una zona de pared. Sobre el borde de la canaleta se encuentra, previamente instalado de fábrica, el manguito impermeable Schlüter-KERDI. El manguito sirve para la entrega segura de la canaleta al sistema de impermeabilización, tanto en el suelo como a paredes colindantes.

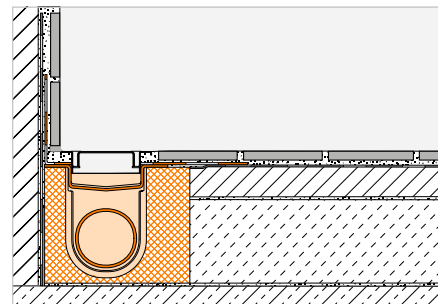

(Ficha técnica 8.7)

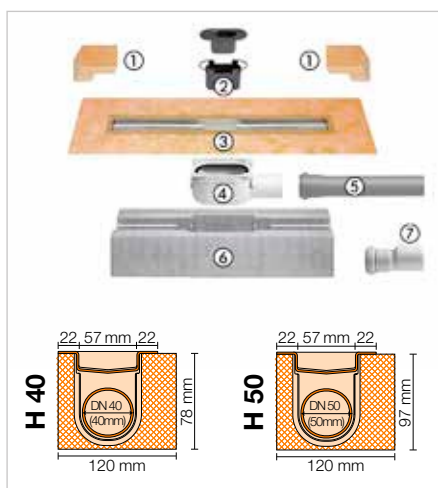

Componentes del set:

- 1 Impermeabilización de esquinas (para encuentro con pared lateral)
- 2 Sifón de 2 piezas
- 3 Canaleta con manguito de impermeabilización Schlüter-KERDI
- 4 Bote de salida
- 5 Tubería de desagüe
- 6 Elemento portador para canaleta
- 7 Conexión DN 40 a DN 50 (sólo para KERDI-LINE-H 40)

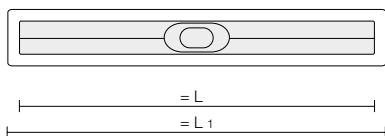

Datos técnicos:

Salida de desagüe	DN 40	DN 50
Capacidad de desagüe	0,5 l/s	0,6 l/s
Columna de agua en sifón	25 mm	30 mm
Altura constructiva	78 mm	97 mm
Ancho de la rejilla incluido el marco	74 mm	74 mm

Schlüter®-KERDI-LINE-H 40

Set de desagüe lineal de acero inoxidable V4A, salida horizontal DN 40

L (cm)	L1 (cm)	N.º art.	€/ Set	P (set)
50	55	KLH 40 GE 50	300,54	10
60	65	KLH 40 GE 60	312,71	10
70	75	KLH 40 GE 70	324,90	10
80	85	KLH 40 GE 80	337,03	10
90	95	KLH 40 GE 90	350,01	10
100	105	KLH 40 GE 100	362,92	10
110	115	KLH 40 GE 110	372,82	10
120	125	KLH 40 GE 120	384,24	10
130	135	KLH 40 GE 130	508,93	10
140	145	KLH 40 GE 140	522,38	10
150	155	KLH 40 GE 150	538,03	10
160	165	KLH 40 GE 160	557,28	10
170	175	KLH 40 GE 170	574,37	10
180	185	KLH 40 GE 180	593,99	10

Schlüter®-KERDI-LINE-H 50

Set de desagüe lineal de acero inoxidable V4A, salida horizontal DN 50

L (cm)	L1 (cm)	N.º art.	€/ Set	P (set)
50	55	KLH 50 GE 50	300,54	10
60	65	KLH 50 GE 60	312,71	10
70	75	KLH 50 GE 70	324,90	10
80	85	KLH 50 GE 80	337,03	10
90	95	KLH 50 GE 90	350,01	10
100	105	KLH 50 GE 100	362,92	10
110	115	KLH 50 GE 110	372,82	10
120	125	KLH 50 GE 120	384,24	10
130	135	KLH 50 GE 130	508,93	10
140	145	KLH 50 GE 140	522,38	10
150	155	KLH 50 GE 150	538,03	10
160	165	KLH 50 GE 160	557,28	10
170	175	KLH 50 GE 170	574,37	10
180	185	KLH 50 GE 180	593,99	10

Indicación:

Las combinaciones posibles entre sets de rejilla con marco y sets de sumideros se pueden encontrar en las páginas 217-221.

Desagüe lineal con salida horizontal

Schlüter®-KERDI-LINE-H 50 G2



Schlüter-KERDI-LINE-H 50 G2 es un set completo para duchas a nivel de suelo con desagüe lineal y salida horizontal. Es apto para su instalación tanto en una zona central, como en una zona de pared. El desagüe cumple con la norma DIN EN 1253 con una capacidad de desagüe $\geq 0,8$ l/s y una altura de agua almacenada en su interior de 50 mm. La canaleta se suministra con un manguito impermeable Schlüter-KERDI para el sellado estanco del sistema de impermeabilización. (Ficha técnica 8.7)

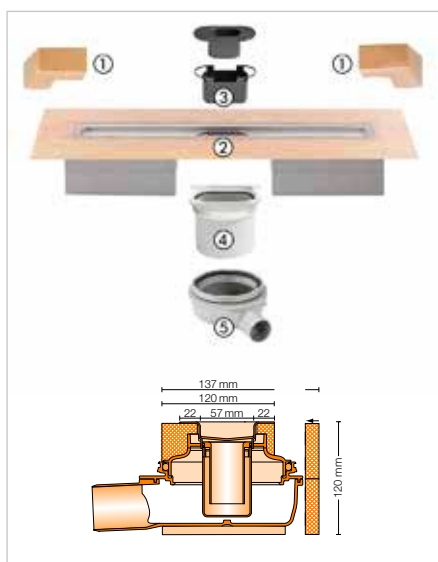
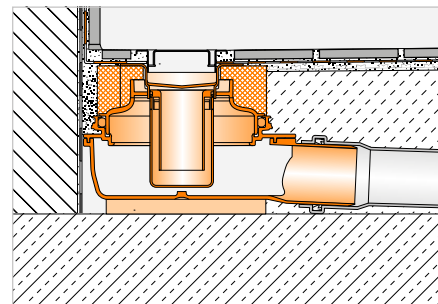

Componentes del set:

- 1 Impermeabilización de esquinas (para encuentro con pared lateral)
- 2 Canaleta con manguito de impermeabilización y elemento portador
- 3 Sifón de 2 piezas
- 4 Adaptador
- 5 Bote de salida

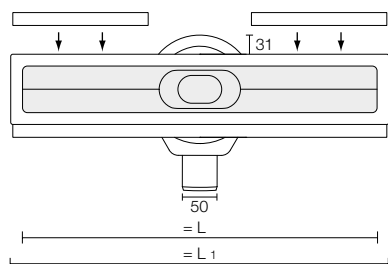

Schlüter®-KERDI-LINE-H 50 G2

Set de desagüe lineal de acero inoxidable V4A, salida horizontal DN 50

L (cm)	L1 (cm)	N.º art.	€ / Set	P (set)
50	55	KLH 50 G2E 50	377,02	10
60	65	KLH 50 G2E 60	390,72	10
70	75	KLH 50 G2E 70	404,44	10
80	85	KLH 50 G2E 80	411,29	10
90	95	KLH 50 G2E 90	425,01	10
100	105	KLH 50 G2E 100	438,73	10
110	115	KLH 50 G2E 110	445,58	10
120	125	KLH 50 G2E 120	459,28	10
130	135	KLH 50 G2E 130	582,66	10
140	145	KLH 50 G2E 140	596,37	10
150	155	KLH 50 G2E 150	610,09	10
160	165	KLH 50 G2E 160	630,63	10
170	175	KLH 50 G2E 170	644,36	10
180	185	KLH 50 G2E 180	664,91	10

Datos técnicos:

Salida de desagüe	DN 50
Capacidad de desagüe	0,8 l/s
Columna de agua en sifón	50 mm
Altura constructiva	120 mm
Ancho de la rejilla incluido el marco	74 mm

Indicación:

Las combinaciones posibles entre sets de rejilla con marco y sets de sumideros se pueden encontrar en las páginas 217–221.



Desagüe lineal con salida vertical

Schlüter®-KERDI-LINE-V



Schlüter-KERDI-LINE-V es un set completo para duchas a nivel de suelo con desagüe lineal y salida vertical. Es apto para su instalación tanto en una zona central, como en una zona de pared. Sobre el borde de la canaleta se encuentra, previamente instalado de fábrica, el manguito impermeable Schlüter-KERDI. El manguito sirve para la entrega segura de la canaleta al sistema de impermeabilización, tanto en el suelo como a paredes colindantes.

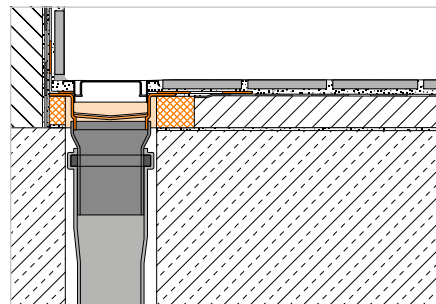

(Ficha técnica 8.7)

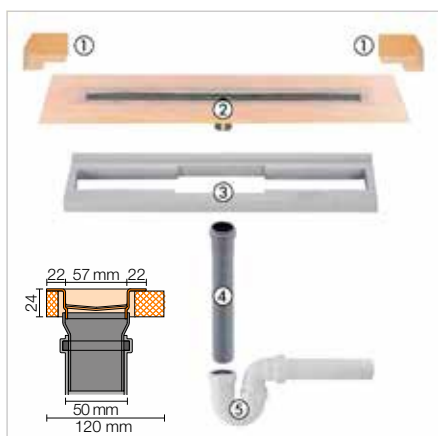
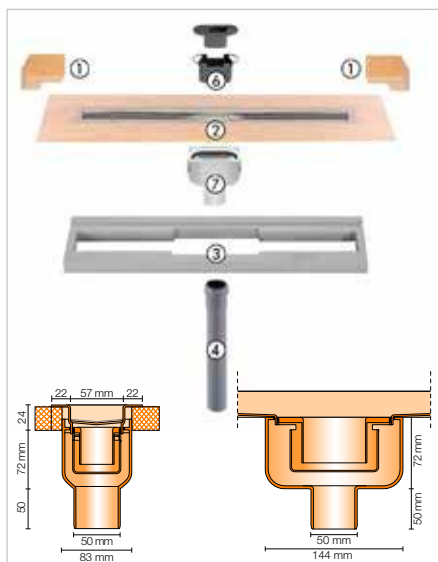

Componentes del set:

- 1 Impermeabilización de esquinas (para encuentro con pared lateral)
- 2 Canaleta con manguito de impermeabilización Schlüter-KERDI
- 3 Elemento portador para canaleta
- 4 Tubería de desagüe DN 50 (L = 250 mm)
- 5 Sifón vertical
- 6 Sifón de 2 piezas
- 7 Bote de salida

Schlüter®-KERDI-LINE-V

Set de desagüe lineal de acero inoxidable V4A con sifón extraíble, salida vertical DN 50

L (cm)	L1 (cm)	N.º art.	€ / Set	P (set)
50	55	KLV 50 GE 50	300,54	10
60	65	KLV 50 GE 60	312,71	10
70	75	KLV 50 GE 70	324,90	10
80	85	KLV 50 GE 80	337,03	10
90	95	KLV 50 GE 90	350,01	10
100	105	KLV 50 GE 100	362,92	10
110	115	KLV 50 GE 110	372,82	10
120	125	KLV 50 GE 120	384,24	10
130	135	KLV 50 GE 130	508,93	10
140	145	KLV 50 GE 140	522,38	10
150	155	KLV 50 GE 150	538,03	10
160	165	KLV 50 GE 160	557,28	10
170	175	KLV 50 GE 170	574,37	10
180	185	KLV 50 GE 180	593,99	10

Schlüter®-KERDI-LINE-VS

Set de desagüe lineal de acero inoxidable V4A con sifón vertical, salida vertical DN 50

L (cm)	L1 (cm)	N.º art.	€ / Set	P (set)
50	55	KLV 50 GSE 50	300,54	10
60	65	KLV 50 GSE 60	312,71	10
70	75	KLV 50 GSE 70	324,90	10
80	85	KLV 50 GSE 80	337,03	10
90	95	KLV 50 GSE 90	350,01	10
100	105	KLV 50 GSE 100	362,92	10
110	115	KLV 50 GSE 110	372,82	10
120	125	KLV 50 GSE 120	384,24	10
130	135	KLV 50 GSE 130	508,93	10
140	145	KLV 50 GSE 140	522,38	10
150	155	KLV 50 GSE 150	538,03	10
160	165	KLV 50 GSE 160	557,28	10
170	175	KLV 50 GSE 170	574,37	10
180	185	KLV 50 GSE 180	593,99	10

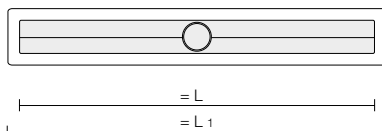

Indicación:

Las combinaciones posibles entre sets de rejilla con marco y sets de sumideros se pueden encontrar en las páginas 217-221.

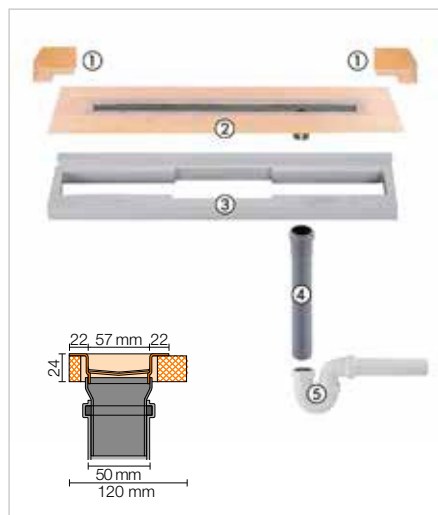

Componentes del set:

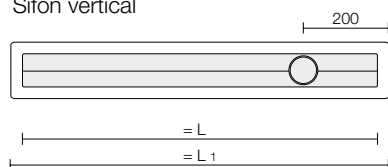
- 1 Impermeabilización de esquinas (para encuentro con pared lateral)
- 2 Canaleta con manguito de impermeabilización Schlüter-KERDI
- 3 Elemento portador para canaleta
- 4 Tubería de desagüe DN 50 (L = 250 mm)
- 5 Sifón vertical

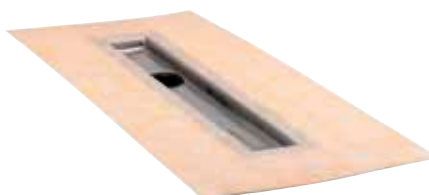

Schlüter®-KERDI-LINE-VOS

Set de desagüe lineal de acero inoxidable V4A con sifón vertical, salida vertical lateral DN 50

L (cm)	L1 (cm)	N.º art.	€/ Set	P (set)
70	75	KLVO 50 GSE 70	385,69	10
80	85	KLVO 50 GSE 80	397,71	10
90	95	KLVO 50 GSE 90	414,43	10
100	105	KLVO 50 GSE 100	429,32	10
110	115	KLVO 50 GSE 110	438,42	10
120	125	KLVO 50 GSE 120	450,80	10

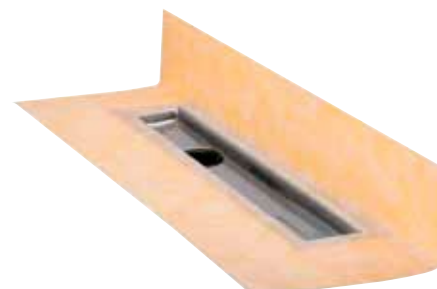

Manguito Schlüter-KERDI para colocación en el centro



Manguito Schlüter-KERDI para colocación en pared

Datos técnicos:

	-V	-VS/-VOS
Salida de desagüe	DN 50	DN 50
Capacidad de desagüe	0,8 l/s	1,0 l/s
Columna de agua en sifón	30 mm	50 mm
Altura constructiva	24 mm	24 mm
Ancho de la rejilla incluido el marco	74 mm	74 mm

Indicación:

Las combinaciones posibles entre sets de rejilla con marco y sets de sumideros se pueden encontrar en las páginas 217–220. Schlüter-KERDI-LINE-VOS no se puede combinar con la rejilla KERDI-LINE-D.



Desagüe lineal con salida vertical

Schlüter®-KERDI-LINE-V 50 G2



Schlüter-KERDI-LINE-V 50 G2 es un set completo para la construcción de duchas a nivel de suelo con desagüe lineal y salida vertical. Es apto para su instalación tanto en una zona central, como en una zona de pared. El desagüe cumple con la norma DIN EN 1253 con una capacidad de desagüe $\geq 0,8$ l/s y una altura de agua almacenada en su interior de 50 mm. La canaleta se suministra con un manguito impermeable Schlüter-KERDI para el sellado estanco del sistema de impermeabilización.

(Ficha técnica 8.7)

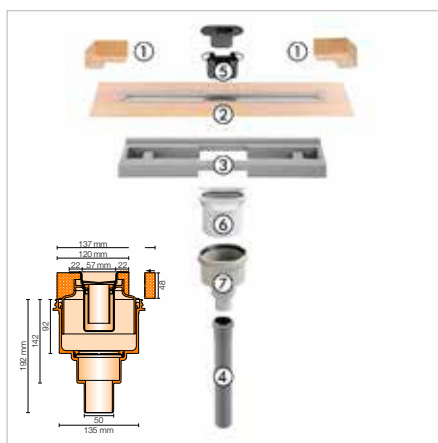
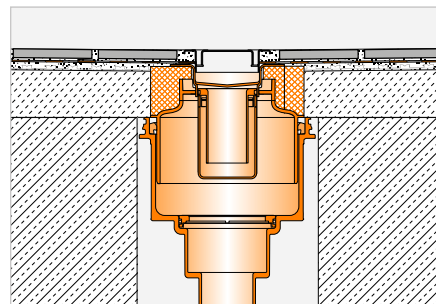

Componentes del set:

- 1 Impermeabilización de esquinas (para encuentro con pared lateral)
- 2 Canaleta con manguito de impermeabilización Schlüter-KERDI
- 3 Elemento portador para canaleta
- 4 Tubería de desagüe
- 5 Sifón de 2 piezas
- 6 Adaptador
- 7 Bote de salida

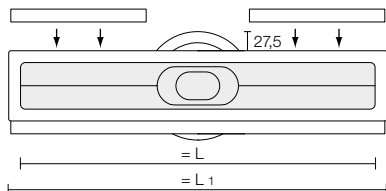

Schlüter®-KERDI-LINE-V 50 G2

Set de desagüe lineal de acero inoxidable V4A con sifón extraíble, salida vertical DN 50

L (cm)	L1 (cm)	N.º art.	€/ Set	P (set)
50	55	KLV 50 G2E 50	377,02	10
60	65	KLV 50 G2E 60	390,72	10
70	75	KLV 50 G2E 70	404,44	10
80	85	KLV 50 G2E 80	411,29	10
90	95	KLV 50 G2E 90	425,01	10
100	105	KLV 50 G2E 100	438,73	10
110	115	KLV 50 G2E 110	445,58	10
120	125	KLV 50 G2E 120	459,28	10
130	135	KLV 50 G2E 130	582,66	10
140	145	KLV 50 G2E 140	596,37	10
150	155	KLV 50 G2E 150	610,09	10
160	165	KLV 50 G2E 160	630,63	10
170	175	KLV 50 G2E 170	644,36	10
180	185	KLV 50 G2E 180	664,91	10

Datos técnicos:

Salida de desagüe	DN 50
Capacidad de desagüe	1,0 l/s
Columna de agua en sifón	50 mm
Altura constructiva	48 mm
Ancho de la rejilla incluido el marco	74 mm

Indicación:

Las combinaciones posibles entre sets de rejilla con marco y sets de sumideros se pueden encontrar en las páginas 217–221.

Combinación rejilla/marco

Schlüter®-KERDI-LINE-STYLE

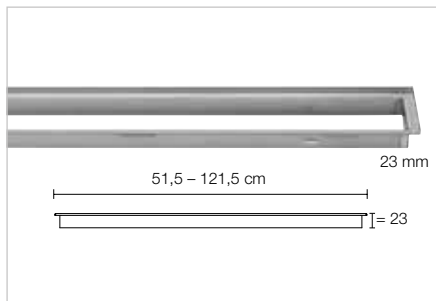

Schlüter-KERDI-LINE-STYLE son elegantes rejillas de diseño con un marco de contorno estrecho fabricadas en acero inoxidable cepillado adecuadas para su uso con los desagües lineales Schlüter-KERDI-LINE. El delgado marco de contorno es apto para recubrimientos cerámicos con un espesor entre 6 y 18 mm. Las rejillas están disponibles en tres variantes de diseño: FLORAL, CURVE y PURE.

(Ficha técnica 8.7)

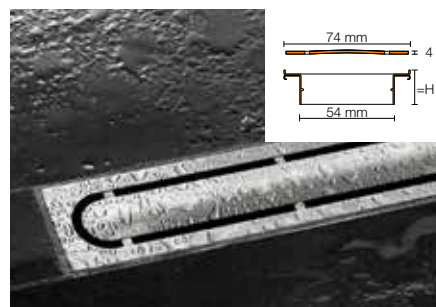
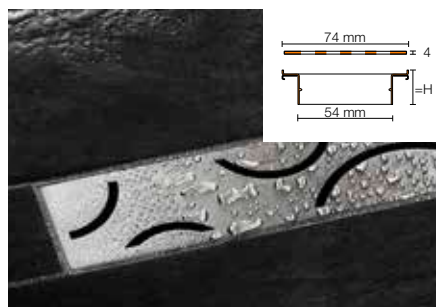
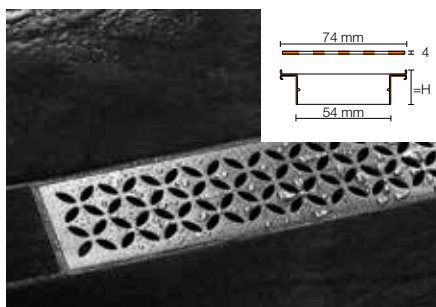
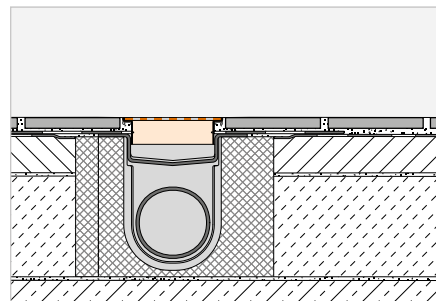

Schlüter®-KERDI-LINE-IF-E

Diseño de rejilla FLORAL con marco de acero inoxidable cepillado V4A regulable hasta 23 mm

L (cm)	H = 23 mm N.º art.	€/ Set	P (set)
50	KLIFE 23 EB 50	353,00	10
60	KLIFE 23 EB 60	366,32	10
70	KLIFE 23 EB 70	379,64	10
80	KLIFE 23 EB 80	406,28	10
90	KLIFE 23 EB 90	432,92	10
100	KLIFE 23 EB 100	459,56	10
110	KLIFE 23 EB 110	486,22	10
120	KLIFE 23 EB 120	512,84	10

Schlüter®-KERDI-LINE-IF-F

Diseño de rejilla CURVE con marco de acero inoxidable cepillado V4A regulable hasta 23 mm

L (cm)	H = 23 mm N.º art.	€/ Set	P (set)
50	KLIFF 23 EB 50	339,69	10
60	KLIFF 23 EB 60	353,00	10
70	KLIFF 23 EB 70	366,32	10
80	KLIFF 23 EB 80	386,32	10
90	KLIFF 23 EB 90	406,28	10
100	KLIFF 23 EB 100	426,27	10
110	KLIFF 23 EB 110	446,24	10
120	KLIFF 23 EB 120	466,23	10

Schlüter®-KERDI-LINE-IF-G

Diseño de rejilla PURE con marco de acero inoxidable cepillado V4A regulable hasta 23 mm

L (cm)	H = 23 mm N.º art.	€/ Set	P (set)
50	KLIFG 23 EB 50	379,64	10
60	KLIFG 23 EB 60	392,97	10
70	KLIFG 23 EB 70	406,28	10
80	KLIFG 23 EB 80	426,27	10
90	KLIFG 23 EB 90	446,24	10
100	KLIFG 23 EB 100	466,23	10
110	KLIFG 23 EB 110	486,22	10
120	KLIFG 23 EB 120	512,84	10

Indicación:

H = 23 mm para espesores del recubrimiento entre 6 y 18 mm

Las rejillas y los marcos no son compatibles con los modelos de rejilla

Schlüter-KERDI-LINE-A/-B/-C/-D.



Combinación rejilla/marco

Schlüter®-KERDI-LINE-A/-B/-C

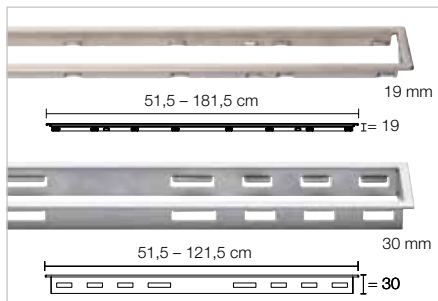

Schlüter-KERDI-LINE son marcos de acero inox. cepillado, pulido o lacado con rejillas compatibles con las canaletas de drenaje Schlüter-KERDI-LINE. El marco de sujeción se puede ajustar en altura de manera continua de 3–25 mm según el espesor del recubrimiento. Las rejillas están disponibles en tres variantes de diseño: SOLID (A), SQUARE (B) y FRAMED TILE (C). (Ficha técnica 8.7)

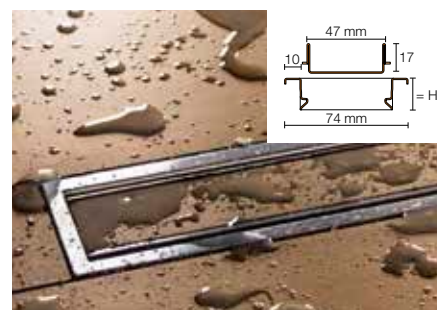
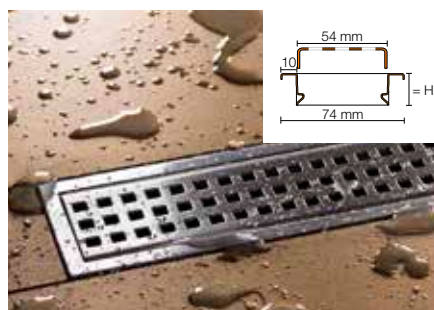
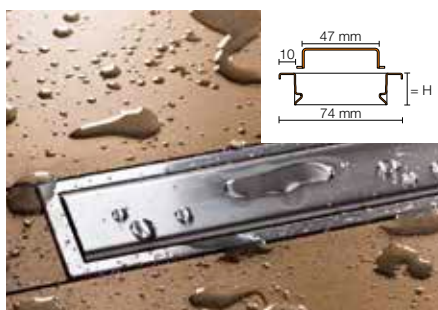
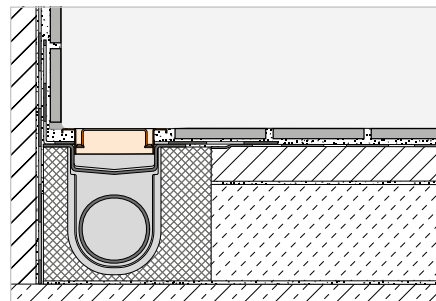

Schlüter®-KERDI-LINE-A

Diseño de rejilla SOLID, con marco de acero inoxidable cepillado V4A regulable hasta 19 mm

L (cm)	H = 19 mm N.º art.	€ / Set	P (set)
50	KLA 19 EB 50	245,75	10
60	KLA 19 EB 60	252,32	10
70	KLA 19 EB 70	258,70	10
80	KLA 19 EB 80	265,22	10
90	KLA 19 EB 90	271,65	10
100	KLA 19 EB 100	278,03	10
110	KLA 19 EB 110	284,84	10
120	KLA 19 EB 120	291,42	10
130	KLA 19 EB 130	414,78	10
140	KLA 19 EB 140	433,69	10
150	KLA 19 EB 150	448,60	10
160	KLA 19 EB 160	472,58	10
170	KLA 19 EB 170	492,22	10
180	KLA 19 EB 180	508,93	10

Schlüter®-KERDI-LINE-B

Diseño de rejilla SQUARE, con marco de acero inoxidable cepillado V4A regulable hasta 19 mm

L (cm)	H = 19 mm N.º art.	€ / Set	P (set)
50	KLB 19 EB 50	245,75	10
60	KLB 19 EB 60	252,32	10
70	KLB 19 EB 70	258,70	10
80	KLB 19 EB 80	265,22	10
90	KLB 19 EB 90	271,65	10
100	KLB 19 EB 100	278,03	10
110	KLB 19 EB 110	284,84	10
120	KLB 19 EB 120	291,42	10
130	KLB 19 EB 130	414,78	10
140	KLB 19 EB 140	433,69	10
150	KLB 19 EB 150	448,60	10
160	KLB 19 EB 160	472,58	10
170	KLB 19 EB 170	492,22	10
180	KLB 19 EB 180	508,93	10

Schlüter®-KERDI-LINE-C

Diseño de rejilla FRAMED TILE con marco de acero inoxidable cepillado V4A regulable hasta 19 mm

L (cm)	H = 19 mm N.º art.	€ / Set	P (set)
50	KLCA 19 EB 50	245,75	10
60	KLCA 19 EB 60	252,32	10
70	KLCA 19 EB 70	258,70	10
80	KLCA 19 EB 80	265,22	10
90	KLCA 19 EB 90	271,65	10
100	KLCA 19 EB 100	278,03	10
110	KLCA 19 EB 110	284,84	10
120	KLCA 19 EB 120	291,42	10
130	KLCA 19 EB 130	414,78	10
140	KLCA 19 EB 140	433,69	10
150	KLCA 19 EB 150	448,60	10
160	KLCA 19 EB 160	472,58	10
170	KLCA 19 EB 170	492,22	10
180	KLCA 19 EB 180	508,93	10

Indicación:

H = 19 mm para espesores de recubrimiento entre 3 y 15 mm



Los marcos de las rejillas Schlüter-KERDI-LINE-A/-B/-C también están disponibles con grabado individual. Puede encontrar más información en la página 32.

Indicación:

Rejilla portadora (Diseño C) apta para espesores de cerámica hasta 15 mm

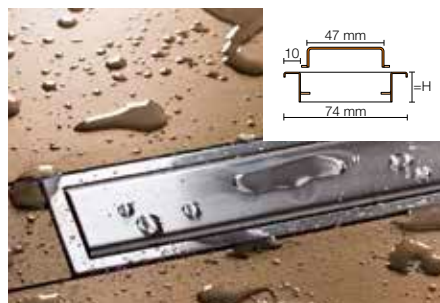

Schlüter®-KERDI-LINE-A

Diseño de rejilla SOLID, con marco de acero inoxidable cepillado V4A regulable hasta 30 mm

L (cm)	H = 30 mm N.º art.	€ / Set	P (set)
50	KLA 30 EB 50	253,38	10
60	KLA 30 EB 60	259,46	10
70	KLA 30 EB 70	266,00	10
80	KLA 30 EB 80	273,76	10
90	KLA 30 EB 90	279,24	10
100	KLA 30 EB 100	286,08	10
110	KLA 30 EB 110	292,77	10
120	KLA 30 EB 120	298,25	10

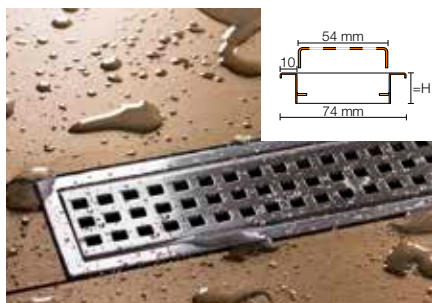

Schlüter®-KERDI-LINE-B

Diseño de rejilla SQUARE, con marco de acero inoxidable cepillado V4A regulable hasta 30 mm

L (cm)	H = 30 mm N.º art.	€ / Set	P (set)
50	KLB 30 EB 50	253,38	10
60	KLB 30 EB 60	259,46	10
70	KLB 30 EB 70	266,00	10
80	KLB 30 EB 80	273,76	10
90	KLB 30 EB 90	279,24	10
100	KLB 30 EB 100	286,08	10
110	KLB 30 EB 110	292,77	10
120	KLB 30 EB 120	298,25	10

Indicación:

H = 30 mm para espesores de recubrimiento entre 13 y 25 mm

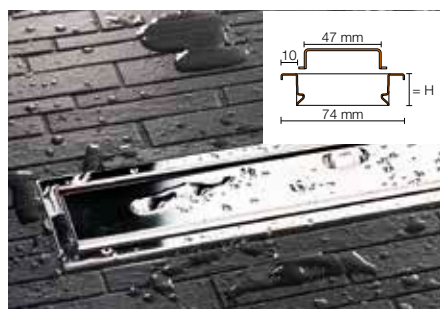

Schlüter®-KERDI-LINE-A

Diseño de rejilla SOLID, con marco de acero inoxidable pulido alto brillo V4A regulable hasta 19 mm

L (cm)	H = 19 mm N.º art.	€ / Set	P (set)
50	KLA 19 EP 50	266,65	10
60	KLA 19 EP 60	273,76	10
70	KLA 19 EP 70	280,66	10
80	KLA 19 EP 80	287,77	10
90	KLA 19 EP 90	294,73	10
100	KLA 19 EP 100	301,66	10
110	KLA 19 EP 110	309,06	10
120	KLA 19 EP 120	316,18	10

Indicación:

H = 19 mm para espesores de recubrimiento entre 3 y 15 mm

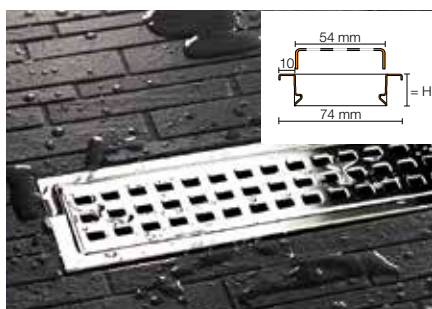

Schlüter®-KERDI-LINE-B

Diseño de rejilla SQUARE, con marco de acero inoxidable pulido alto brillo V4A regulable hasta 19 mm

L (cm)	H = 19 mm N.º art.	€ / Set	P (set)
50	KLB 19 EP 50	266,65	10
60	KLB 19 EP 60	273,76	10
70	KLB 19 EP 70	280,66	10
80	KLB 19 EP 80	287,77	10
90	KLB 19 EP 90	294,73	10
100	KLB 19 EP 100	301,66	10
110	KLB 19 EP 110	309,06	10
120	KLB 19 EP 120	316,18	10

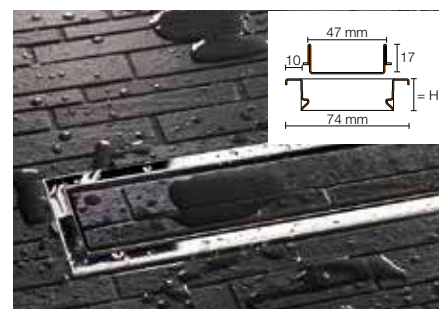

Schlüter®-KERDI-LINE-C

Diseño de rejilla FRAME TILE, con marco de acero inoxidable pulido alto brillo V4A regulable hasta 19 mm

L (cm)	H = 19 mm N.º art.	€ / Set	P (set)
50	KLCA 19 EP 50	256,80	10
60	KLCA 19 EP 60	263,67	10
70	KLCA 19 EP 70	270,32	10
80	KLCA 19 EP 80	277,17	10
90	KLCA 19 EP 90	283,85	10
100	KLCA 19 EP 100	290,54	10
110	KLCA 19 EP 110	297,68	10
120	KLCA 19 EP 120	304,51	10

Indicación:

Rejilla portadora (Diseño C) apta para espesores de cerámica hasta 15 mm



Acero inox. pulido alto brillo, que combina con acabados cromados



Combinación rejilla/marco

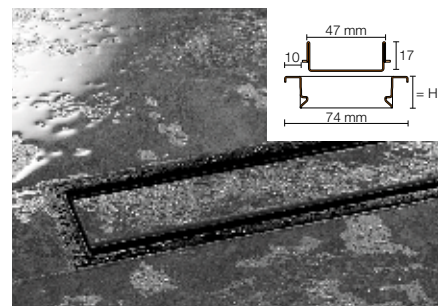
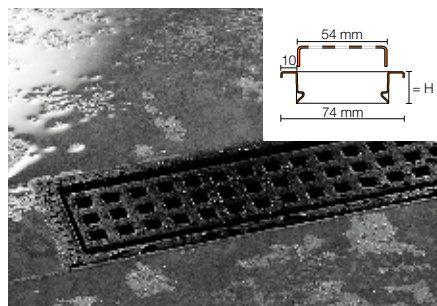
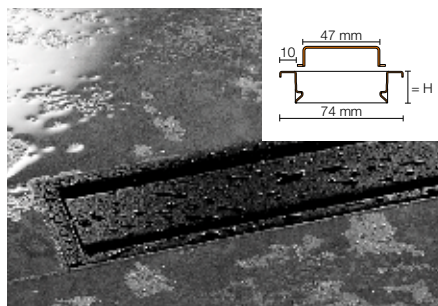

Schlüter®-KERDI-LINE-A

Diseño de rejilla SOLID, con marco de acero inoxidable V4A lacado en negro mate regulable hasta 19 mm

L (cm)	H = 19 mm N.º art.	€ / Set	P (set)
50	KLA 19 MGS 50	319,48	10
60	KLA 19 MGS 60	328,01	10
70	KLA 19 MGS 70	336,30	10
80	KLA 19 MGS 80	344,80	10
90	KLA 19 MGS 90	353,14	10
100	KLA 19 MGS 100	361,44	10
110	KLA 19 MGS 110	370,29	10
120	KLA 19 MGS 120	378,85	10

Indicación:

H = 19 mm para espesores de recubrimiento entre 3 y 15 mm

Schlüter®-KERDI-LINE-B

Diseño de rejilla SQUARE, con marco de acero inoxidable V4A lacado en negro mate regulable hasta 19 mm

L (cm)	H = 19 mm N.º art.	€ / Set	P (set)
50	KLB 19 MGS 50	319,48	10
60	KLB 19 MGS 60	328,01	10
70	KLB 19 MGS 70	336,30	10
80	KLB 19 MGS 80	344,80	10
90	KLB 19 MGS 90	353,14	10
100	KLB 19 MGS 100	361,44	10
110	KLB 19 MGS 110	370,29	10
120	KLB 19 MGS 120	378,85	10

Schlüter®-KERDI-LINE-C

Diseño de rejilla FRAME TILE, con marco de acero inoxidable V4A lacado en negro mate regulable hasta 19 mm

L (cm)	H = 19 mm N.º art.	€ / Set	P (set)
50	KLCA 19 MGS 50	319,48	10
60	KLCA 19 MGS 60	328,01	10
70	KLCA 19 MGS 70	336,30	10
80	KLCA 19 MGS 80	344,80	10
90	KLCA 19 MGS 90	353,14	10
100	KLCA 19 MGS 100	361,44	10
110	KLCA 19 MGS 110	370,29	10
120	KLCA 19 MGS 120	378,85	10

Indicación:

Rejilla portadora (Diseño C) apta para espesores de cerámica hasta 15 mm

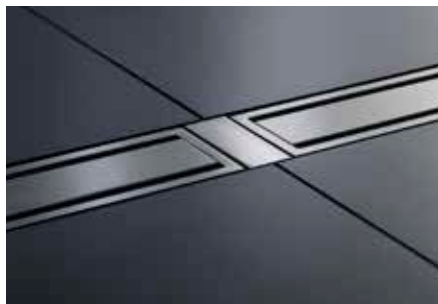

Accesorios

Schlüter®-KERDI-LINE-FC

Schlüter-KERDI-LINE-FC es un elemento de acero inoxidable para el empalme en la instalación en cadena de varios desagües lineales Schlüter-KERDI-LINE, tanto para marcos de contorno clásicos como marcos de contorno estrechos.

(Ficha técnica 8.7)

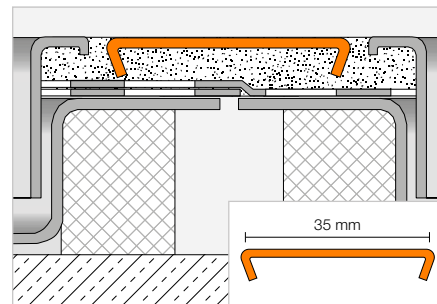
Schlüter®-KERDI-LINE-FC

Empalme de marcos, acero inox. V4A cepillado

N.º art.	€ / ud.	P (ud.)
V / KL EB 35	14,43	10

Schlüter®-KERDI-LINE-FC

Empalme de marcos, acero inox. V4A pulido alto brillo

N.º art.	€ / ud.	P (ud.)
V / KL EP 35	15,18	10

Schlüter®-KERDI-LINE-FC

Empalme de marcos, acero inoxidable V4A lacado en negro mate

N.º art.	€ / ud.	P (ud.)
V / KL MGS 35	18,76	10

Rejilla portadora

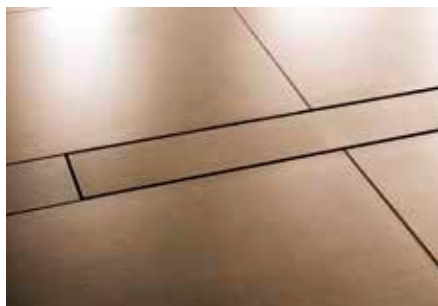
Schlüter®-KERDI-LINE-D

Schlüter-KERDI-LINE-D es una rejilla portadora sin marco para las canales de desagüe Schlüter-KERDI-LINE. El elemento portador está provisto de un geotextil para el anclaje mecánico del adhesivo y es apto para cualquier espesor de cerámica.

(Ficha técnica 8.7)

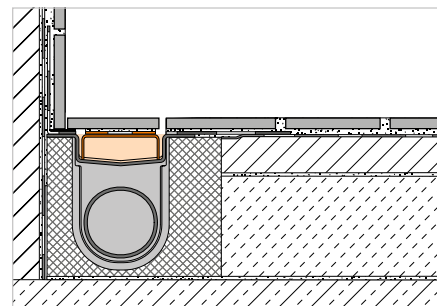
Schlüter®-KERDI-LINE-D

Diseño de rejilla TILE (sin marco), de acero inoxidable V4A

L (cm)	N.º art.	€ / ud.	P (ud.)
49	KLD E 50	101,20	10
59	KLD E 60	106,93	10
69	KLD E 70	114,51	10
79	KLD E 80	121,33	10
89	KLD E 90	127,83	10
99	KLD E 100	135,81	10
109	KLD E 110	143,78	10
119	KLD E 120	150,29	10
129	KLD E 130	221,47	10
139	KLD E 140	228,22	10
149	KLD E 150	238,18	10
159	KLD E 160	249,36	10
169	KLD E 170	259,06	10
179	KLD E 180	279,92	10

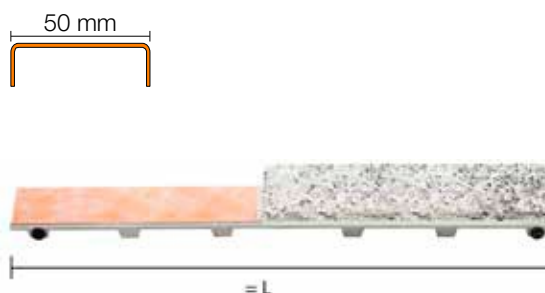
Indicación:

La longitud del elemento portador seleccionado debe corresponder a la longitud del desagüe.

Schlüter-KERDI-LINE-D no se puede combinar con el set de desagüe lineal y salida vertical desplazada Schlüter-KERDI-LINE-VOS.



Elemento de protección contra incendios

Schlüter®-KERDI-LINE-BS



Schlüter-KERDI-LINE-BS es un elemento de protección contra el fuego con anillo de fijación, que se combina con el desagüe lineal Schlüter-KERDI-LINE-V con salida vertical KLV 50 G2 para evitar la propagación del fuego entre plantas.
(Ficha técnica 8.7)

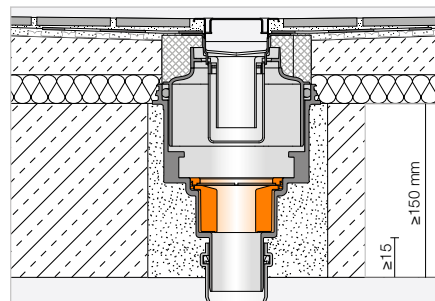

Schlüter®-KERDI-LINE-BS

Elemento de protección contra el fuego con anillo de fijación

N.º art.	€ / ud.	P (ud.)
KL BS	167,84	10

Elemento de protección contra incendios

Schlüter®-KERDI-DRAIN-ZBS



Schlüter-KERDI-DRAIN-ZBS es un elemento de protección contra incendios para el sellado de pasos de forjado. Sirve en combinación con el set de desagüe KD BAV 50 GVB con salida vertical o con el desagüe lineal KLV 50 G2 con salida vertical como barrera cortafuego de los pasos de forjado y evita tanto el uso de morteros ignífugos, como la formación de puentes acústicos. Es solo apto para su aplicación en combinación con KD BS o KL BS.
(Ficha técnica 8.2)

Schlüter®-KERDI-DRAIN-ZBS

Elemento de protección contra incendios para el sellado de pasos de forjado

N.º art.	€ / ud.	P (ud.)
KD ZBS	172,48	10

Sifón

Schlüter®-KERDI-LINE-GTO



Schlüter-KERDI-LINE-GTO es un sifón seco con membrana de silicona. Se puede utilizar en platos de ducha poco utilizados (p. ej. en apartamentos de vacaciones) en lugar de un sifón estándar, evitando la formación de olores provocados por la desecación del agua en el sifón. Con una capacidad de drenaje de 0,4 l/s puede sustituir el sifón estándar.
(Ficha técnica 8.7)

Schlüter®-KERDI-LINE-GTO

Sifón seco

N.º art.	€ / ud.	P (ud.)
KL GTO	32,40	10

Indicación:

No apto para Schlüter-KERDI-LINE-F/-VS/-VOS.

Sifón

Schlüter®-KERDI-LINE-GTM

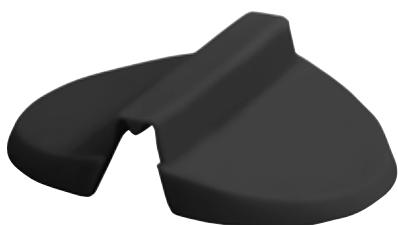

Schlüter-KERDI-LINE-GTM es una membrana de silicona para sifón seco de recambio para Schlüter-KERDI-DRAIN-R10 GT y Schlüter-KERDI-LINE-GTO.
(Ficha técnica 8.7)

Schlüter®-KERDI-LINE-GTM

Membrana de recambio para sifón seco

N.º art.	€ / ud.	P (ud.)
KL GTM	17,49	10

Lámina de aislamiento acústico

Schlüter®-KERDI-LINE-SR



Schlüter-KERDI-LINE-SR es una placa fabricada de un vellón especial con propiedades que reducen la transmisión del sonido. La correcta instalación de Schlüter-KERDI-LINE-SR en combinación con KERDI-LINE cumple con los requisitos de las normas correspondientes para el cumplimiento de la reducción del ruido en el área de la ducha.
(Ficha técnica 8.7)

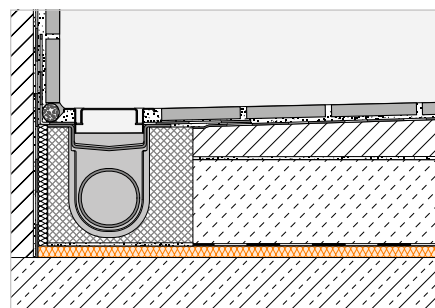

Schlüter®-KERDI-LINE-SR

Placa de vellón PES (contenido: 1 placa)

Espesor (mm)	N.º art.	€ / ud.	P (ud.)
10	KL SR 250	23,01	5

Schlüter®-KERDI-LINE-SR

Placa de vellón PES (contenido: 4 placas)

Espesor (mm)	N.º art.	€ / paq.	P (paq.)
10	KL SR 1000	77,50	5

Schlüter®-DITRA-SOUND-KB

Recubrimiento para las uniones

38 mm x 50 m N.º art.	€ / ud.	P (ud.)
DS KB 38	16,90	10

Dimensiones de las placas individuales: 0,5 m x 0,5 m = 0,25 m²



Indicación:

Los sistemas constructivos se pueden consultar en nuestros documentos de planificación.



i
¡El desagüe es solo apto para el mercado británico! Diámetro exterior 43 mm

Desagüe lineal con salida horizontal

Schlüter®-KERDI-LINE-G3

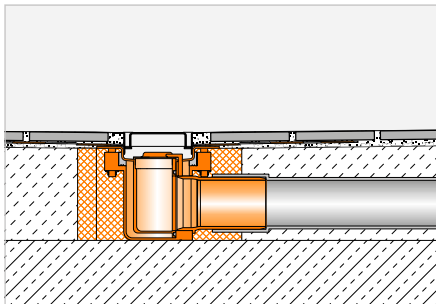

Schlüter-KERDI-LINE-G3 es un desagüe lineal de acero inoxidable con altura constructiva reducida. Este desagüe está disponible con un drenaje central, desplazado o doble y es adecuado para su instalación en el centro o en el perímetro del plato de ducha. Al igual que todos los sistemas de drenaje lineal de Schlüter, se suministra con un manguito Schlüter-KERDI preinstalado de fábrica, que garantiza la conexión segura a la impermeabilización de la ducha.

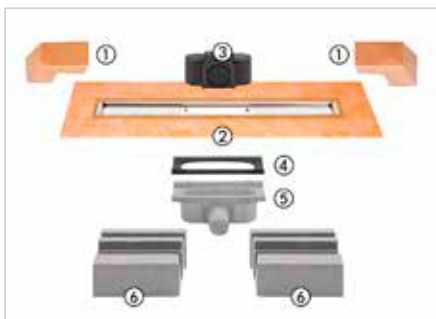
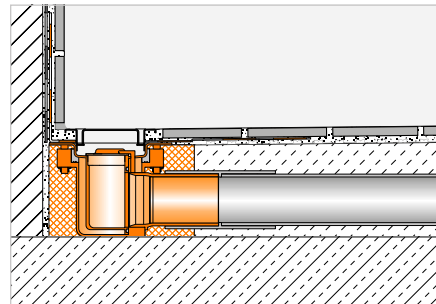

Schlüter®-KERDI-LINE-G3

Drenaje central, desagüe lineal de acero inoxidable V4A

L (cm)	L1 (cm)	N.º art.	€/ Set	P (set)
50	55	KL F 43 G3E 50	347,40	10
60	65	KL F 43 G3E 60	360,27	10
70	75	KL F 43 G3E 70	373,13	10
80	85	KL F 43 G3E 80	386,00	10
90	95	KL F 43 G3E 90	398,88	10
100	105	KL F 43 G3E 100	411,74	10
110	115	KL F 43 G3E 110	424,61	10
120	125	KL F 43 G3E 120	437,48	10

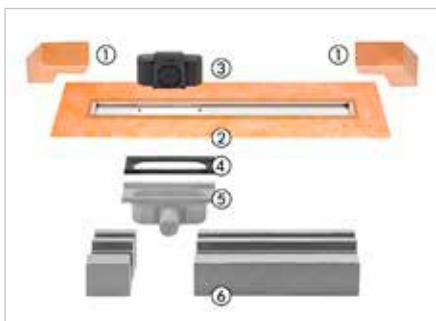

Schlüter®-KERDI-LINE-G3

Drenaje desplazado izquierda, desagüe lineal de acero inoxidable V4A

L (cm)	L1 (cm)	N.º art.	€/ Set	P (set)
70	75	KL FOL 43 G3E 70	411,74	10
80	85	KL FOL 43 G3E 80	424,61	10
90	95	KL FOL 43 G3E 90	437,48	10
100	105	KL FOL 43 G3E 100	450,34	10
110	115	KL FOL 43 G3E 110	463,21	10
120	125	KL FOL 43 G3E 120	476,07	10

Componentes del set:

- 1 Impermeabilización de esquinas (para encuentro con pared lateral)
- 2 Canaleta con manguito de impermeabilización Schlüter-KERDI
- 3 Sifón
- 4 Junta EPDM
- 5 Bote de salida
- 6 Elemento portador para canaleta

Datos técnicos:

Salida de desagüe	BS 40 (43 mm diámetro exterior)
Capacidad de desagüe	0,45 l/s (salida única) 0,8 l/s (salida doble)
Columna de agua en sifón	50 mm
Altura constructiva	78 mm
Ancho de la rejilla incluido el marco	74 mm

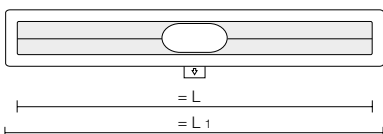

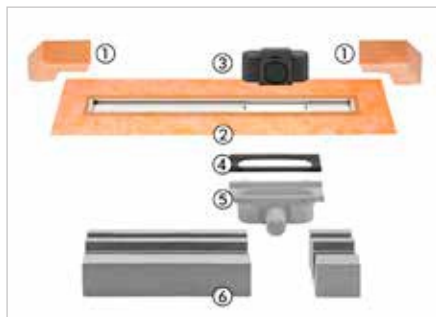

Schlüter®-KERDI-LINE-G3

Drenaje desplazado derecha, desagüe lineal de acero inoxidable V4A

L (cm)	L1 (cm)	N.º art.	€/ Set	P (set)
70	75	KL FOR 43 G3E 70	411,74	10
80	85	KL FOR 43 G3E 80	424,61	10
90	95	KL FOR 43 G3E 90	437,48	10
100	105	KL FOR 43 G3E 100	450,34	10
110	115	KL FOR 43 G3E 110	463,21	10
120	125	KL FOR 43 G3E 120	476,07	10

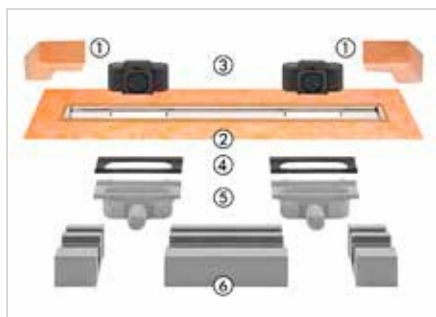

Schlüter®-KERDI-LINE-G3

Drenaje doble, desagüe lineal de acero inoxidable V4A

L (cm)	L1 (cm)	N.º art.	€/ Set	P (set)
100	105	KL F20 43 G3E 100	540,41	10
110	115	KL F20 43 G3E 110	553,27	10
120	125	KL F20 43 G3E 120	566,14	10

Componentes del set:

- 1 Impermeabilización de esquinas (para encuentro con pared lateral)
- 2 Canaleta con manguito de impermeabilización Schlüter-KERDI
- 3 Sifón
- 4 Junta EPDM
- 5 Bote de salida
- 6 Elemento portador para canaleta

Datos técnicos:

Salida de desagüe	BS 40 (43 mm diámetro exterior)
Capacidad de desagüe	0,45 l/s (salida única) 0,8 l/s (salida doble)
Columna de agua en sifón	50 mm
Altura constructiva	78 mm
Ancho de la rejilla incluido el marco	74 mm

i
Schlüter-KERDI-LINE-G3 sólo se puede combinar con los diseños A, B y KERDI-LINE-STYLE.



Rejilla portadora

i
¡La rejilla es solo apta para el mercado británico!

Schlüter®-KERDI-LINE-D-G3

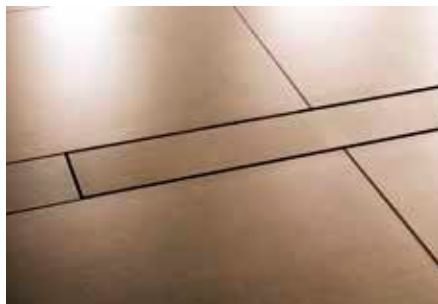

Schlüter-KERDI-LINE-D-G3 es una rejilla portadora sin marco para las canales de desagüe Schlüter-KERDI-LINE-G3. El elemento portador está provisto de un geotextil para el anclaje mecánico del adhesivo y es apto para cualquier espesor de cerámica.

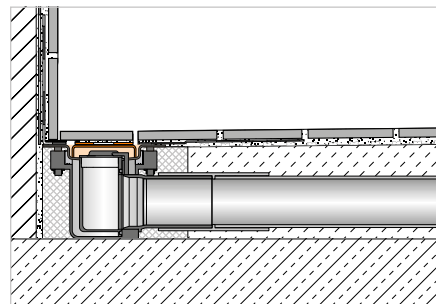

Indicación:

La longitud del elemento portador seleccionado debe corresponder a la longitud del desagüe.

Schlüter®-KERDI-LINE-D-G3

Diseño de rejilla TILE (sin marco), de acero inoxidable V4A

L (cm)	N.º art.	€ / ud.	P (ud.)
49	KLD G3E 50	101,20	10
59	KLD G3E 60	106,93	10
69	KLD G3E 70	114,51	10
79	KLD G3E 80	121,33	10
89	KLD G3E 90	127,83	10
99	KLD G3E 100	135,81	10
109	KLD G3E 110	143,78	10
119	KLD G3E 120	150,29	10

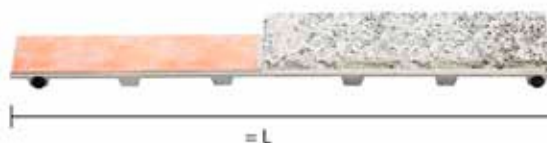
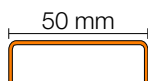

i
¡El material de instalación es solo apto para el mercado británico!

Accesorios de instalación

Schlüter®-KERDI-LINE-F-G3



El accesorio para madera Schlüter-KERDI-LINE-F-G3 es un set de accesorios para la instalación del desagüe lineal Schlüter-KERDI-LINE-G3 en un suelo de madera suspendido utilizando el panel de pendiente Schlüter-KERDI-SHOWER-LTS (KSLT 1365 / 2000 S).

Schlüter®-KERDI-LINE-F-G3

Accesorios de instalación para el desagüe lineal Schlüter-KERDI-LINE-G3

N.º art.	€ / Set	P (set)
KL F 43 G3 TA	51,25	10

Set completo

Sets Schlüter®-KERDI-LINE-A



Los sets Schlüter-KERDI-LINE-A son sets completos para duchas con sistemas de drenaje lineal a nivel de suelo con salida horizontal. Los sets permiten su instalación en la zona central o en el encuentro entre el plato de ducha y la pared. Sobre el borde de la canaleta se encuentra, previamente instalado de fábrica, el manguito impermeable Schlüter-KERDI. El manguito sirve para la entrega segura de la canaleta al sistema de impermeabilización, tanto en el suelo como a las paredes colindantes. Los sets incluyen el soporte del desagüe y el marco de sujeción de acero inoxidable con el diseño de rejilla A. (Ficha técnica 8.7)

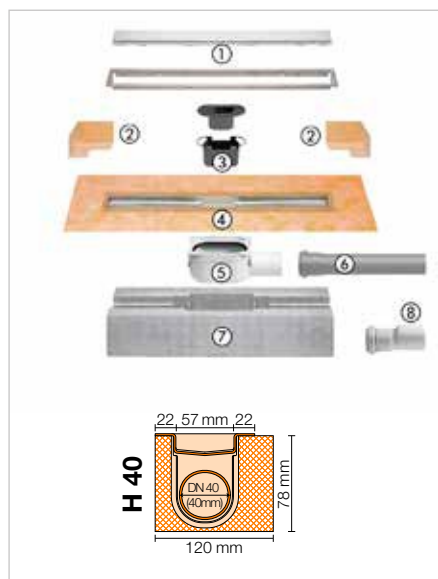

Set Schlüter®-KERDI-LINE-A

Desagüe lineal de acero inoxidable V4A, salida horizontal DN 40, incluida rejilla de diseño SOLID con marco de acero inoxidable cepillado V4A regulable hasta 19 mm

L (cm)	L1 (cm)	N.º art.	€/ Set	PL (set)
80	85	KLA 19 EB 80 S1	573,75	10
90	95	KLA 19 EB 90 S1	589,53	10

Indicación:

H = 19 mm para espesores de recubrimiento entre 3 y 15 mm

Datos técnicos:

Salida de desagüe	DN 40
Capacidad de desagüe	0,5 l/s
Columna de agua en sifón	25 mm
Altura constructiva	78 mm
Ancho de la rejilla incluido el marco	74 mm

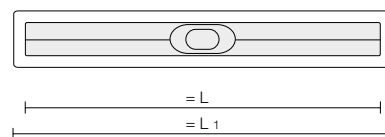

Componentes del set:

- 1 Combinación rejilla/marco con diseño de rejilla modelo SOLID
- 2 Impermeabilización de esquinas (para encuentro con pared lateral)
- 3 Sifón de 2 piezas
- 4 Canaleta con manguito de impermeabilización Schlüter-KERDI
- 5 Bote de salida
- 6 Tubería de desagüe
- 7 Elemento portador para canaleta
- 8 Conexión DN 40 a DN 50

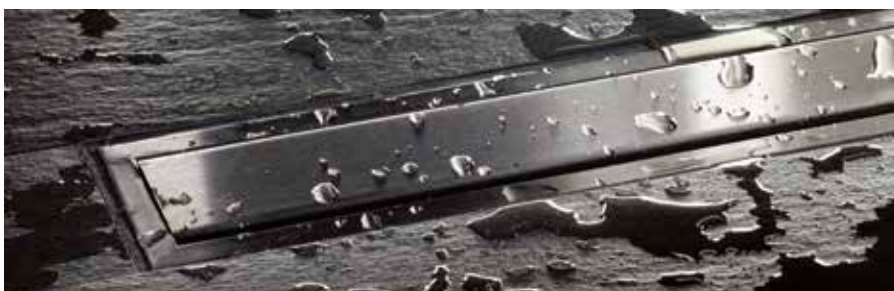
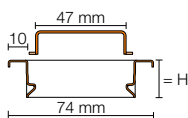



Panel de pendiente

Schlüter®-KERDI-SHOWER-LT



Schlüter-KERDI-SHOWER-LT es un panel de pendiente de poliestireno estable a la presión recubierto con la lámina de impermeabilización Schlüter-KERDI. En duchas a nivel de suelo crea una pendiente suficiente para el sistema de drenaje lineal Schlüter-KERDI-LINE en su versión central. El panel de pendiente se instala sobre un soporte nivelado, juntándolo al desagüe lineal por ambos lados. Para un desagüe con salida vertical, el panel de pendiente se puede colocar directamente sobre un soporte adecuado. Los paneles de pendiente se pueden cortar fácilmente con un cúter por las zonas de corte premarcadas. (Ficha técnica 8.8)

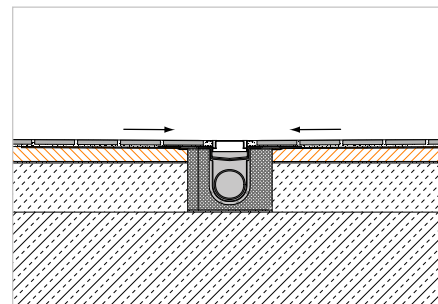

Schlüter®-KERDI-SHOWER-LT

Panel de pendiente para drenaje lineal, versión central

L x B (cm)	H (mm)	Pendiente (%)	N.º art.	€ / ud.	P (ud.)
100 x 100	32	2	KSLT 1000	181,53	10
122 x 122	34	2	KSLT 1220	212,82	10
139 x 139	36	2	KSLT 1395	256,65	10

Indicación:

Schlüter-KERDI-SHOWER-LT es compatible con Schlüter-KERDI-LINE-H y KERDI-LINE-V. No compatible con Schlüter-KERDI-LINE-F.

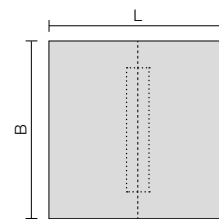

Panel de pendiente

Schlüter®-KERDI-SHOWER-LTS



Schlüter-KERDI-SHOWER-LTS es un panel de pendiente de poliestireno estable a la presión recubierto con la lámina de impermeabilización Schlüter-KERDI. En duchas a nivel de suelo crea una pendiente suficiente en su versión a pared para el sistema de drenaje lineal Schlüter-KERDI-LINE. El panel de pendiente se instala sobre un soporte nivelado, juntándolo al desagüe lineal por uno de sus lados. Para un desagüe con salida vertical, el panel de pendiente se puede colocar directamente sobre un soporte adecuado. Los paneles de pendiente se pueden cortar fácilmente con un cúter por las zonas de corte premarcadas. (Ficha técnica 8.8)

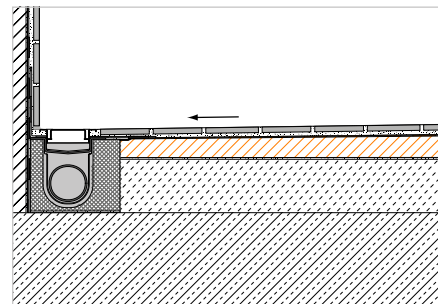

Schlüter®-KERDI-SHOWER-LTS

Panel de pendiente para drenaje lineal, versión de pared cuadrado

L x B (cm)	H (mm)	H1 (mm)	Pendiente (%)	N.º art.	€ / ud.	P (ud.)
100 x 100	42	22	2	KSLT 1000 S	181,53	10
122 x 122	46	22	2	KSLT 1220 S	212,82	10
139 x 139	50	22	2	KSLT 1395 S	256,65	10

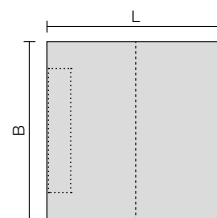

Schlüter®-KERDI-SHOWER-LTS

Panel de pendiente para drenaje lineal, versión de pared lado corto

L x B (cm)	H (mm)	H1 (mm)	Pendiente (%)	N.º art.	€ / ud.	P (ud.)
139 x 91	50	22	2	KSLT 915 / 1395 S	206,57	10
183 x 91	58	22	2	KSLT 915 / 1830 S	269,17	10
193 x 96	60	22	2	KSLT 965 / 1930 S	281,68	10
200 x 136	39	13	1,25	KSLT 1365 / 2000 S*	294,21	10

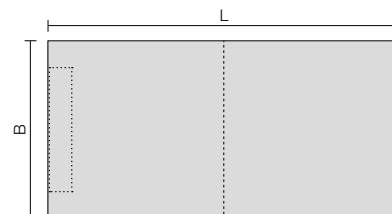

* Compatible con Schlüter-KERDI-LINE-H. No compatible con Schlüter-KERDI-LINE-F y KERDI-LINE-V. La pendiente de este panel es de 1,25 %. Este panel no se puede instalar en combinación con las cuñas de pendiente Schlüter-SHOWERPROFILE-S.

Schlüter®-KERDI-SHOWER-LTS

Panel de pendiente para drenaje lineal, versión de pared lado largo

L x B (cm)	H (mm)	H1 (mm)	Pendiente (%)	N.º art.	€ / ud.	P (ud.)
96 x 193	41	22	2	KSLT 1930 / 965 S	281,68	10

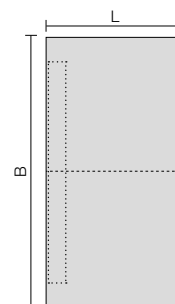

Indicación:

Schlüter-KERDI-SHOWER-LTS (excepto KSLT 1365 / 2000 S*) es compatible con Schlüter-KERDI-LINE-H y KERDI-LINE-V. No compatible con Schlüter-KERDI-LINE-F.



Cuña de pendiente

Schlüter®-SHOWERPROFILE-S



Schlüter-SHOWERPROFILE-S es una cuña de pendiente (2%) de acero inoxidable cepillado o lacado texturizado para el revestimiento de las zonas laterales en duchas a nivel de suelo. La cuña está provista de un geotextil en su reverso que facilita su anclaje. Para la fijación al soporte está incluido en el sistema un perfil portador de PVC duro con una ranura en forma de U para la inserción de la cuña. Para ajustar la altura del perfil se puede cortar la cuña a medida en su parte más alta, o más baja según necesidad. El perfil se puede utilizar a derecha o a izquierda en la transición con el pavimento, así como bajo la cerámica en una pared lateral.

(Ficha técnica 14.1)

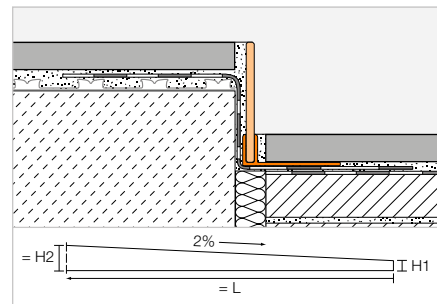

Schlüter®-SHOWERPROFILE-SPS 50

Perfil portador de PVC con cuña de pendiente de acero inox. cepillado V4A, H1 = 6 mm

H (mm)	L = 2,00 m N.º art.	€/ ud.	KV (ud.)
5	SPSA 50 EB/200	112,52	40
	L = 1,60 m		
5	SPSA 50 EB/160	78,45	40
	L = 1,20 m		
5	SPSA 50 EB/120	57,22	40

Schlüter®-SHOWERPROFILE-SPS 100

Perfil portador de PVC con cuña de pendiente de acero inox. cepillado V4A, H1 = 10 mm

H (mm)	L = 2,00 m N.º art.	€/ ud.	KV (ud.)
10	SPSB 100 EB/200	119,40	40
	L = 1,60 m		
10	SPSB 100 EB/160	80,34	40
	L = 1,20 m		
10	SPSB 100 EB/120	61,34	40

Schlüter®-SHOWERPROFILE-SPS 125

Perfil portador de PVC con cuña de pendiente de acero inox. cepillado V4A, H1 = 10 mm

H (mm)	L = 2,00 m N.º art.	€/ ud.	KV (ud.)
12,5	SPSB 125 EB/200	119,40	40
	L = 1,60 m		
12,5	SPSB 125 EB/160	80,34	40
	L = 1,20 m		
12,5	SPSB 125 EB/120	61,34	40

Schlüter®-SHOWERPROFILE-SPS 50

Perfil portador de PVC con cuña de pendiente de acero inox. V4A lacado texturizado, H1 = 6 mm

H (mm)	L = 2,00 m N.º art.	€/ ud.	KV (ud.)
5	SPSA 50 ...*/200	140,94	40
5	SPSA 50 ...**/200	143,50	40
	L = 1,60 m		
5	SPSA 50 ...*/160	99,43	40
5	SPSA 50 ...**/160	102,50	40
	L = 1,20 m		
5	SPSA 50 ...*/120	72,78	40
5	SPSA 50 ...**/120	74,83	40

Schlüter®-SHOWERPROFILE-SPS 100

Perfil portador de PVC con cuña de pendiente de acero inox. V4A lacado texturizado, H1 = 10 mm

H (mm)	L = 2,00 m N.º art.	€/ ud.	KV (ud.)
10	SPSB 100 ...*/200	148,63	40
10	SPSB 100 ...**/200	153,75	40
	L = 1,60 m		
10	SPSB 100 ...*/160	101,48	40
10	SPSB 100 ...**/160	104,55	40
	L = 1,20 m		
10	SPSB 100 ...*/120	79,95	40
10	SPSB 100 ...**/120	82,00	40

Schlüter®-SHOWERPROFILE-SPS 125

Perfil portador de PVC con cuña de pendiente de acero inox. V4A lacado texturizado, H1 = 10 mm

H (mm)	L = 2,00 m N.º art.	€/ ud.	KV (ud.)
12,5	SPSB 125 ...*/200	148,63	40
12,5	SPSB 125 ...**/200	153,75	40
	L = 1,60 m		
12,5	SPSB 125 ...*/160	101,48	40
12,5	SPSB 125 ...**/160	104,55	40
	L = 1,20 m		
12,5	SPSB 125 ...*/120	79,95	40
12,5	SPSB 125 ...**/120	82,00	40

Completar el n.º de artículo con el acabado/color (p. ej., SPSB 125 MGS/200)

* Acabados/Colores: MBW - MGS

** Acabados/Colores: TSBG - TSC - TSDA - TSG - TSI - TSOB - TSSG

Acabados y colores disponibles



Puede encontrar un resumen de todos los acabados y colores a partir de la página 348.

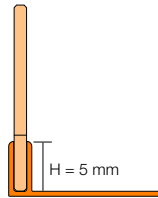

SPS 50

H = altura perfil portador
SPS 50 es apto para espesores de cerámica de 6–9 mm

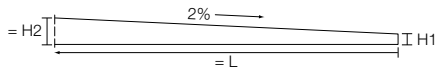

Cuña de pendiente de 120 cm: H2 = 30 mm, H1 = 6 mm
Cuña de pendiente de 160 cm: H2 = 38 mm, H1 = 6 mm
Cuña de pendiente de 200 cm: H2 = 46 mm, H1 = 6 mm

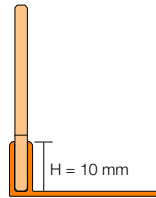

SPS 100

H = altura perfil portador
SPS 100 es apto para espesores de cerámica de 10–18 mm

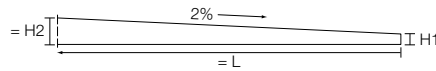

Cuña de pendiente de 120 cm: H2 = 34 mm, H1 = 10 mm
Cuña de pendiente de 160 cm: H2 = 42 mm, H1 = 10 mm
Cuña de pendiente de 200 cm: H2 = 50 mm, H1 = 10 mm

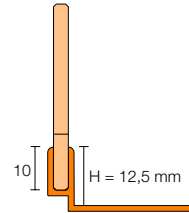

SPS 125

H = altura perfil portador
SPS 125 es apto para espesores de cerámica de 12,5–20 mm

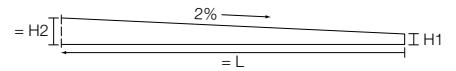

Cuña de pendiente de 120 cm: H2 = 34 mm, H1 = 10 mm
Cuña de pendiente de 160 cm: H2 = 42 mm, H1 = 10 mm
Cuña de pendiente de 200 cm: H2 = 50 mm, H1 = 10 mm

2% = 2 mm / 10 cm

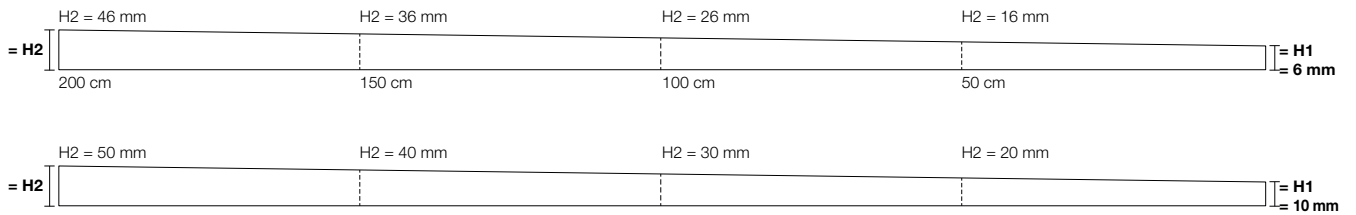

Indicación:

Bajo pedido están disponibles cuñas de pendiente con perfiles portadores en alturas de 15, 18 y 22 mm para espesores mayores de cerámica.



Perfil de entrega a pared

Schlüter®-SHOWERPROFILE-R



Schlüter-SHOWERPROFILE-R es un perfil de entrega de 2 piezas para el revestimiento de la zona de pared frontal de duchas a nivel de suelo con desagüe lineal. El perfil está disponible en acero inoxidable cepillado o lacado texturizado. El reverso está provisto de un geotextil, que facilita el anclaje del recubrimiento. La construcción de 2 piezas de Schlüter-SHOWERPROFILE-R permite regular la altura de aprox. 23 hasta 45 mm (en 2 versiones) de forma continua. (Ficha técnica 14.1)

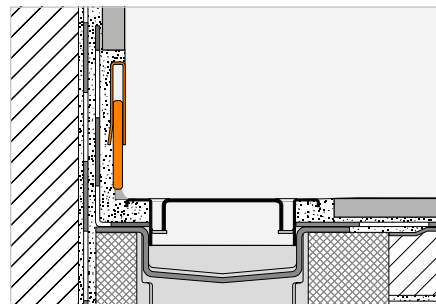

Schlüter®-SHOWERPROFILE-RA

Perfil de entrega de 2 piezas, acero inoxidable cepillado V4A

H (mm)	L = 1,40 m N.º art.	€ / ud.	KV (ud.)
23-35	SPRA 23 EB/140	79,06	40
33-45	SPRA 33 EB/140	86,67	40
L = 1,00 m			
23-35	SPRA 23 EB/100	63,84	40
33-45	SPRA 33 EB/100	69,92	40

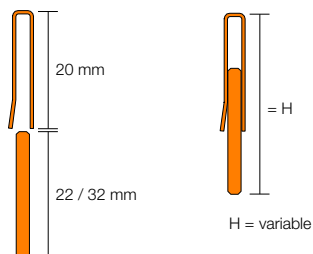

Schlüter®-SHOWERPROFILE-RA

Perfil de entrega de 2 piezas, acero inoxidable V4A lacado texturizado

H (mm)	L = 1,40 m N.º art.	€ / ud.	KV (ud.)
23-35	SPRA 23 ...*/140	102,50	40
23-35	SPRA 23 ...**/140	99,43	40
33-45	SPRA 33 ...*/140	110,70	40
33-45	SPRA 33 ...**/140	107,63	40
L = 1,00 m			
23-35	SPRA 23 ...*/100	83,03	40
23-35	SPRA 23 ...**/100	80,46	40
33-45	SPRA 33 ...*/100	92,25	40
33-45	SPRA 33 ...**/100	89,69	40

Completar el n.º de artículo con el acabado/color (p. ej., SPRA 23 TSC/140)

* Acabados/Colores: TSBG - TSC - TSDA - TSG - TSI - TSOB - TSSG

** Acabados/Colores: MBW - MGS

Acabados y colores disponibles



Puede encontrar un resumen de todos los acabados y colores a partir de la página 348.

Perfil contra el desbordamiento

Schlüter®-SHOWERPROFILE-WS



Schlüter-SHOWERPROFILE-WS es un perfil de dos piezas fabricado en aluminio anodizado, que evita el desbordamiento de agua en duchas a nivel de suelo. El perfil portador se coloca con adhesivo al mismo tiempo que la cerámica. Para evitar el desbordamiento, se puede combinar el perfil con una pestaña plástica con forma recta o semicircular. Ambas versiones son aptas para el paso de sillas de ruedas.

(Ficha técnica 14.2)

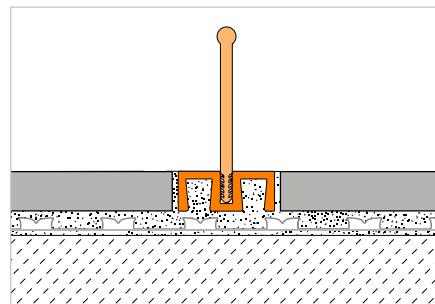

Schlüter®-SHOWERPROFILE-WS

Perfil portador de aluminio natural anodizado

L = 3,00 m N.º art.	€/ m	KV (ud.)
SPWS 19 AE / 300	24,72	40
L = 2,50 m		
SPWS 19 AE	24,72	40
L = 1,00 m		
SPWS 19 AE / 100	25,77	40

Pestaña plástica

Schlüter®-SHOWERPROFILE-WSL

Pestaña plástica recta

L = 3,00 m N.º art.	€/ m	KV (ud.)
SPWSL 30 T / 300	15,39	40
L = 2,50 m		
SPWSL 30 T	15,39	40
L = 1,00 m		
SPWSL 30 T / 100	15,39	40

Schlüter®-SHOWERPROFILE-WSC

Pestaña plástica semicircular

L = 3,00 m N.º art.	€/ m	KV (ud.)
SPWSC 16 GS / 300	12,72	40
L = 2,50 m		
SPWSC 16 GS	12,72	40
L = 1,00 m		
SPWSC 16 GS / 100	12,72	40

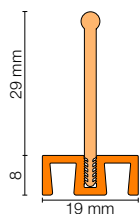

Schlüter®-SHOWERPROFILE-WS + -WSL

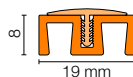

Schlüter®-SHOWERPROFILE-WS + -WSC



Perfil contra el desbordamiento

Schlüter®-SHOWERPROFILE-WSK



Schlüter-SHOWERPROFILE-WSK es un perfil de dos piezas fabricado en aluminio anodizado, que evita el desbordamiento de agua en duchas a nivel de suelo. El perfil portador se adhiere posteriormente a los recubrimientos existentes. Para evitar el desbordamiento, se puede combinar el perfil con una pestaña plástica con forma recta o semicircular. Ambas versiones son aptas para el paso de sillas de ruedas.

(Ficha técnica 14.2)

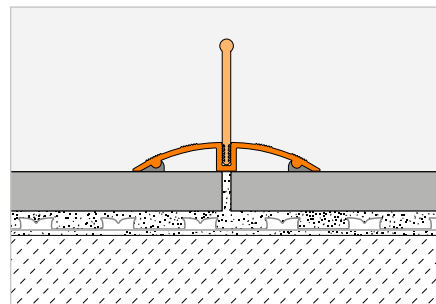

Schlüter®-SHOWERPROFILE-WSK

Perfil portador de aluminio natural anodizado

L = 3,00 m N.º art.	€/ m	KV (ud.)
SPWSK 52 AE / 300	28,95	40
L = 2,50 m		
SPWSK 52 AE	28,95	40
L = 1,00 m		
SPWSK 52 AE / 100	29,99	40

Pestaña plástica | Tapón de terminación

Schlüter®-SHOWERPROFILE-WSL

Pestaña plástica recta

L = 3,00 m N.º art.	€/ m	KV (ud.)
SPWSL 30 T / 300	15,39	40
L = 2,50 m		
SPWSL 30 T	15,39	40
L = 1,00 m		
SPWSL 30 T / 100	15,39	40

Schlüter®-SHOWERPROFILE-WSC

Pestaña plástica semicircular

L = 3,00 m N.º art.	€/ m	KV (ud.)
SPWSC 16 GS / 300	12,72	40
L = 2,50 m		
SPWSC 16 GS	12,72	40
L = 1,00 m		
SPWSC 16 GS / 100	12,72	40

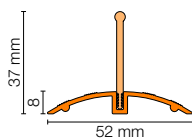

SHOWERPROFILE-WSK + -WSL

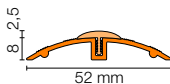

SHOWERPROFILE-WSK + -WSC

Schlüter®-SHOWERPROFILE-WSK/EK

Tapón de terminación

N.º art.	€/ ud.	P (ud.)
EK / SPWSK 52 AE	4,03	50

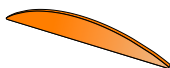

SHOWERPROFILE-WSK/EK



Perfil portador

Schlüter®-DECO-SG



Schlüter-DECO-SG es un perfil decorativo para recubrimientos cerámicos. Con el perfil se pueden crear juntas de separación con anchos de 12 y 15 mm. Además, es ideal para la fijación de elementos de vidrio en suelos y paredes.
(Ficha técnica 2.16)

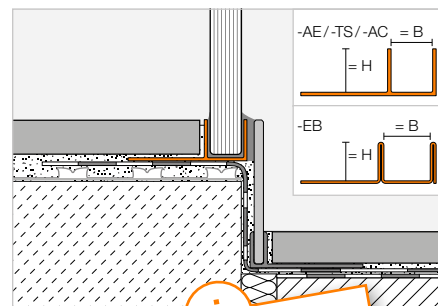

¡Ahora disponible en más colores TRENDLINE!

Schlüter®-DECO-SG-EB

Acero inoxidable V4A cepillado, B = 12 mm

H (mm)	L = 2,50 m N.º art.	€/m	KV (ud.)
8	SG 80 EB 12	51,47	120
10	SG 100 EB 12	54,05	120
11	SG 110 EB 12	56,61	120
12,5	SG 125 EB 12	59,18	120

Schlüter®-DECO-SG-EB

Acero inoxidable V4A cepillado, B = 15 mm

H (mm)	L = 2,50 m N.º art.	€/m	KV (ud.)
8	SG 80 EB 15	55,33	120
10	SG 100 EB 15	57,90	120
11	SG 110 EB 15	60,48	120
12,5	SG 125 EB 15	63,05	120

Schlüter®-DECO-SG-AE

Aluminio anodizado mate natural, B = 12 mm

H (mm)	L = 2,50 m N.º art.	€/m	KV (ud.)
8	SG 80 AE 12	18,40	120
10	SG 100 AE 12	18,88	120
11	SG 110 AE 12	19,31	120
12,5	SG 125 AE 12	19,82	120

Schlüter®-DECO-SG-AE

Aluminio anodizado mate natural, B = 15 mm

H (mm)	L = 2,50 m N.º art.	€/m	KV (ud.)
8	SG 80 AE 15	21,29	120
10	SG 100 AE 15	21,60	120
11	SG 110 AE 15	22,36	120
12,5	SG 125 AE 15	22,85	120

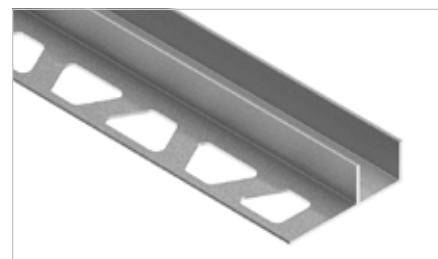

Schlüter®-DECO-SG-AC

Aluminio lacado, B = 12 mm

H (mm)	L = 2,50 m N.º art.	€/m	KV (ud.)
8	SG 80 ...* 12	21,53	120
10	SG 100 ...* 12	22,04	120
11	SG 110 ...* 12	22,55	120
12,5	SG 125 ...* 12	23,06	120

Schlüter®-DECO-SG-AC

Aluminio lacado, B = 15 mm

H (mm)	L = 2,50 m N.º art.	€/m	KV (ud.)
8	SG 80 ...* 15	25,11	120
10	SG 100 ...* 15	25,63	120
11	SG 110 ...* 15	26,14	120
12,5	SG 125 ...* 15	26,65	120

MyDesign by Schlüter-Systems
Posibilidad de lacado especial en 190 colores RAL Classic. Encontrará más información en la página 16.

Schlüter®-DECO-SG-TS

Aluminio texturizado, B = 12 mm

H (mm)	L = 2,50 m N.º art.	€/m	KV (ud.)
8	SG 80 ...** 12	25,84	120
10	SG 100 ...** 12	26,45	120
11	SG 110 ...** 12	27,06	120
12,5	SG 125 ...** 12	27,67	120

Schlüter®-DECO-SG-TS

Aluminio texturizado, B = 15 mm

H (mm)	L = 2,50 m N.º art.	€/m	KV (ud.)
8	SG 80 ...** 15	30,13	120
10	SG 100 ...** 15	30,76	120
11	SG 110 ...** 15	31,37	120
12,5	SG 125 ...** 15	31,98	120

Completar el n.º de artículo con las siglas del color (p. ej., SG 80 TSOB 15)

* Colores: MBW - MGS

** Colores:

TSBG - TSC - TSDA - TSG - TSI - TSOB - TSSG

Acabados y colores disponibles



Puede encontrar un resumen de todos los acabados y colores a partir de la página 348.



Perfil portador



i
Para uso en esquinas que combinan recubrimientos cerámicos con enlucidos

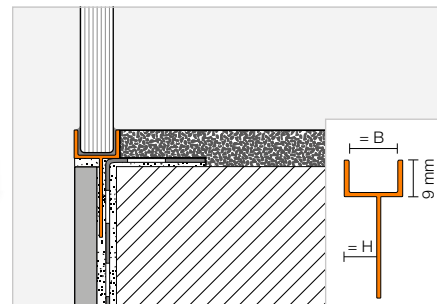

Schlüter®-DECO-SGC-AE

Aluminio anodizado mate natural, B = 12 mm

H (mm)	L = 2,50 m N.º art.	€ / m	KV (ud.)
8	SGC 80 AE 12	19,89	120
10	SGC 100 AE 12	20,35	120
11	SGC 110 AE 12	20,87	120
12,5	SGC 125 AE 12	21,38	120

Schlüter®-DECO-SGC-AE

Aluminio anodizado mate natural, B = 15 mm

H (mm)	L = 2,50 m N.º art.	€ / m	KV (ud.)
8	SGC 80 AE 15	23,01	120
10	SGC 100 AE 15	23,30	120
11	SGC 110 AE 15	24,11	120
12,5	SGC 125 AE 15	24,63	120



Schlüter®-KERDI-DRAIN

Sumideros para interiores

Salida horizontal
con sifón

Sets de desagüe
en DN 40/50, DN 50, DN 50/70 240-241

Salida vertical
con sifón

Sets de desagüe
en DN 50, DN 70, DN 100 242-245

Accesorios 246-248

Sets completos 249-250

i

En el apartado de balcones y terrazas
a partir de la página 303 encontrará
el sumidero KERDI-DRAIN para el
drenaje de zonas de exterior.



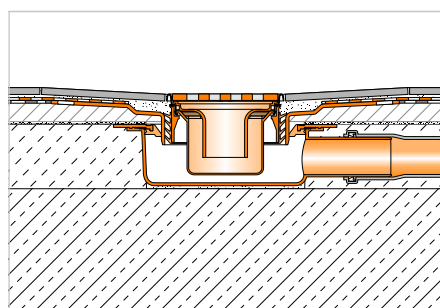

- ① Bote de salida Schlüter®-KERDI-DRAIN
- ② Set de rejilla/marco Schlüter®-KERDI-DRAIN
- ③ Schlüter®-KERDI-SHOWER
- ④ Schlüter®-DITRA
- ⑤ Schlüter®-KERDI 200
- ⑥ Schlüter®-KERDI-KEBA
- ⑦ Schlüter®-SHOWERPROFILE-WS/-WSK
- ⑧ Schlüter®-DECO-SG
- ⑨ Schlüter®-DILEX-RF

Página 241–245

Página 241–245

Página 251–252

Página 165

Página 188

Página 189

Página 233–234

Página 235

Página 139

En las siguientes páginas se encuentran todas las posibles combinaciones entre sets de rejilla con marco y sets de sumideros horizontales o verticales. También puede encontrar artículos para soluciones especiales, recambio o sustitución.

Schlüter®-KERDI-DRAIN

Platos de ducha a nivel de suelo con desagüe central

Los desagües Schlüter-KERDI-DRAIN con salida horizontal o vertical permiten el drenaje del agua. Los paneles de pendiente Schlüter-KERDI-SHOWER ofrecen de un modo rápido un soporte impermeabilizado para la colocación de cerámica o piedra natural. Los perfiles Schlüter-SHOWERPROFILE permiten revestir las zonas perimetrales de los platos de ducha a nivel de suelo y protegen contra el desbordamiento. El perfil Schlüter-DECO-SG permite instalar un fijo de mampara de cristal. Schlüter-KERDI y -DITRA aseguran un sistema de impermeabilización totalmente estanco en paredes y suelos. El sellado de las uniones se realiza con las bandas impermeables Schlüter-KERDI-KEBA en combinación con el adhesivo bicomponente Schlüter-KERDI-COLL.

(Ficha Técnica 8.2)

Robusto y práctico: nuestros clásicos



Diseño 1: CLASSIC



Diseño 1: CLASSIC



Diseño 1: CLASSIC ROUND



Diseño 2: TRAPEZOID

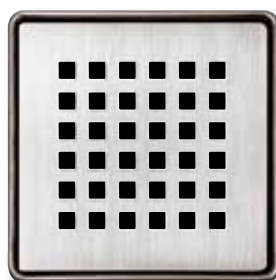

Diseño 3: SQUARE

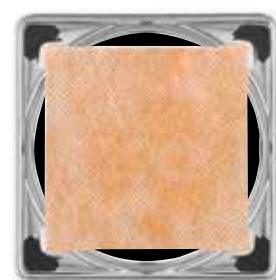

Diseño 4: TILE

Schlüter®-KERDI-DRAIN-STYLE

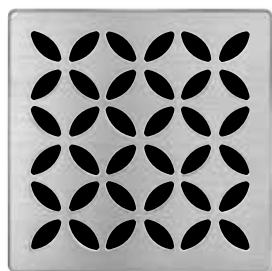

Diseño 5: FLORAL



Diseño 6: CURVE

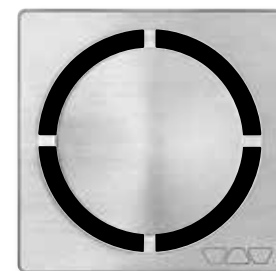

Diseño 7: PURE



Schlüter®-KERDI-DRAIN

Salida horizontal con sifón

Sumideros para interiores



①

②

Set de rejilla/marco

- ① Rejilla de acero inoxidable
- ② Anillo de fijación para la regulación de la altura

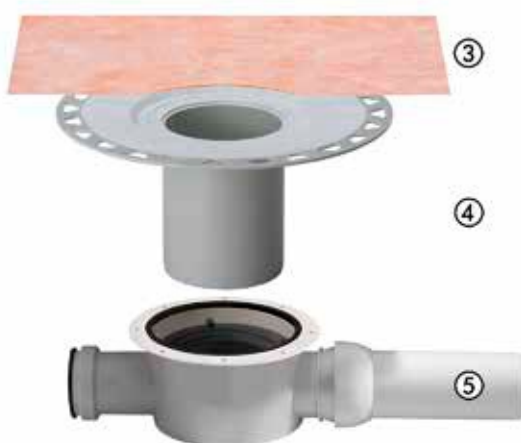

③

④

⑤

Set de desagüe

- ③ Manguito Schlüter-KERDI
- ④ Desagüe de capa fina
- ⑤ Bote de salida en hormigón fresco

Indicación:

El set de desagüe para platos de ducha a nivel de suelo y el set de rejilla/marco se deben pedir por separado.

Particularidades de las rejillas



Solo KERDI-DRAIN-BASE:
Las rejillas incluyen sifón y retén labial.



Las rejillas disponen de una prolongación y un anillo para fijar la altura (excepto modelo rejilla KD R10 ED4). Estas rejillas no incluyen sifón, el sifón está integrado en el bote de salida. Todas las rejillas incluyen un filtro para la limpieza, excepto KD R10 ED4, KD R15 ED1 S, KD R15 ED1 SB y KD R15 ED1 SR.

Diseño rejilla



Diseño 1
CLASSIC



Diseño 1
CLASSIC
ROUND



Diseño 2
TRAPEZOID



Diseño 3
SQUARE



Diseño 4
TILE



Diseño 5
FLORAL



Diseño 6
CURVE



Diseño 7
PURE

DN 40/50

Capacidad de desagüe: 0,4 l/s, Altura mín. de construcción: 75 (70) mm

Set de desagüe	+	Set de rejilla/marco con sifón incluido	L x B (cm)	N.º art.	€ / ud.
Schlüter®-KERDI-DRAIN-BASE		Diseño 1, acero inox. con tornillos	10 x 10	KD R10 ED1 SGV	76,24
		Diseño 1, acero inox. V4A con tornillos	10 x 10	KD R10 V4A D1 SGV	92,53
		Diseño 1, acero inox. pulido alto brillo con tornillos	10 x 10	KD R10 EPD1 SGV	81,74
		Diseño 1, acero inoxidable	10 x 10	KD R10 ED1 GV	76,24
		Diseño 1, acero inox. bronceado con tornillos	10 x 10	KD R10 EOB D1 SGV	103,65
		Diseño 2, acero inoxidable cepillado	10 x 10	KD R10 ED2 GV	129,57
		Diseño 3, acero inoxidable cepillado	10 x 10	KD R10 ED3 GV	129,57
		Diseño 4, rejilla portadora	10 x 10	KD R10 ED4 GV	76,24
		Diseño 5, acero inoxidable cepillado	10 x 10	KD IF 10 EB D5 GV	127,67
		Diseño 6, acero inoxidable cepillado	10 x 10	KD IF 10 EB D6 GV	127,67
	Diseño 7, acero inoxidable cepillado	10 x 10	KD IF 10 EB D7 GV	130,25	

N.º art.	€ / ud.
KD BH 40	74,04

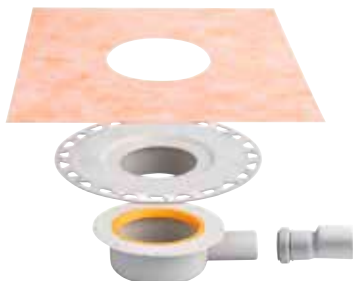
DN 50

Capacidad de desagüe: 0,6 l/s, Altura mín. de construcción: 97 mm

Set de desagüe	+	Set de rejilla/marco	L x B (cm)	N.º art.	€ / ud.
		Diseño 1, acero inox. con tornillos	10 x 10	KD R10 ED1 S	65,15
		Diseño 1, acero inox. V4A con tornillos	10 x 10	KD R10 V4A D1 S	81,43
		Diseño 1, acero inox. pulido alto brillo con tornillos	10 x 10	KD R10 EPD1 S	69,84
		Diseño 1, acero inoxidable	10 x 10	KD R10 ED1	65,15
		Diseño 1, acero inox. bronceado con tornillos	10 x 10	KD R10 EOB D1 S	92,53
		Diseño 1, acero inox. con tornillos	15 x 15	KD R15 ED1 S	88,84
		Diseño 1, acero inox. con tornillos (redondo)	15 x 15	KD R15 ED1 SR	88,84
		Diseño 2, acero inoxidable cepillado	10 x 10	KD R10 ED2	118,47
		Diseño 3, acero inoxidable cepillado	10 x 10	KD R10 ED3	118,47
		Diseño 4, rejilla portadora	10 x 10	KD R10 ED4	65,15
		Diseño 5, acero inoxidable cepillado	10 x 10	KD IF 10 EB D5	115,98
		Diseño 6, acero inoxidable cepillado	10 x 10	KD IF 10 EB D6	115,98
		Diseño 7, acero inoxidable cepillado	10 x 10	KD IF 10 EB D7	118,59

N.º art.	€ / ud.
KD BH 50 GV	111,07

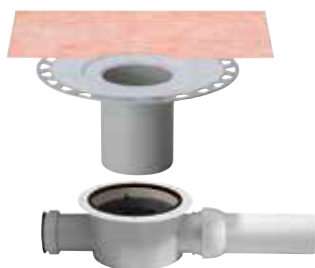
DN 50/70

Capacidad de desagüe: 0,8 l/s, Altura mín. de construcción: 115 mm

Set de desagüe	+	Set de rejilla/marco	L x B (cm)	N.º art.	€ / ud.
		Diseño 1, acero inox. con tornillos	15 x 15	KD R15 ED1 SB	79,25

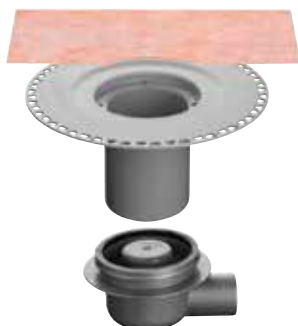

N.º art.	€ / ud.
KD BH 5070 GVB	119,07

P = 10 uds.



Schlüter®-KERDI-DRAIN

Salida vertical con sifón

Sumideros para interiores

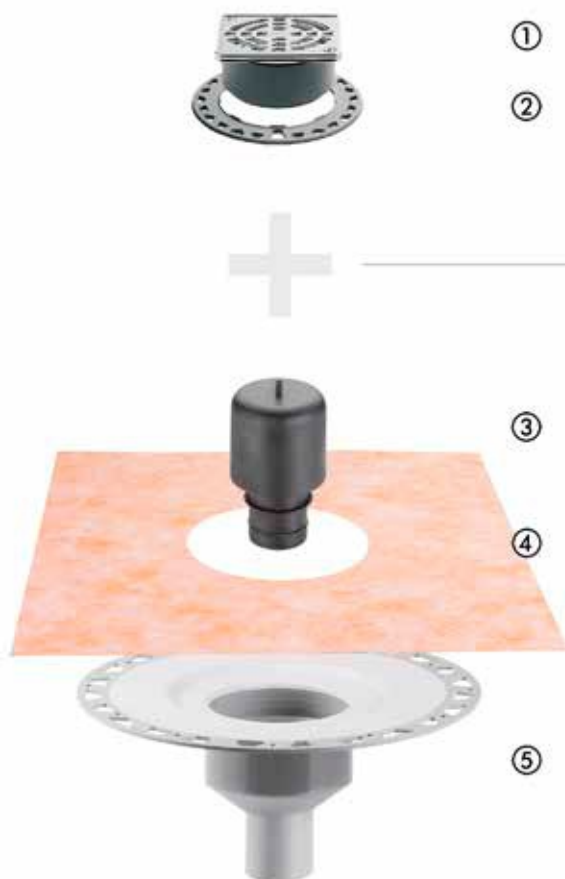

Set de rejilla/marco

- ① Rejilla de acero inoxidable
- ② Anillo de fijación para la regulación de la altura

Set de desagüe

- ③ Sifón de dos piezas
- ④ Manguito Schlüter-KERDI
- ⑤ Desagüe en capa fina

Indicación:

El set de desagüe para platos de ducha a nivel de suelo y el set de rejilla/marco se deben pedir por separado.

Particularidades de las rejillas – Set de sumidero con sifón



Las rejillas disponen de una prolongación y un anillo para fijar la altura (excepto modelo rejilla KD R10 ED4). Estas rejillas no incluyen sifón, el sifón está integrado en el bote de salida. Todas las rejillas incluyen un filtro para la limpieza, excepto KD R10 ED4, KD R15 ED1 S, KD R15 ED1 SB y KD R15 ED1 SR.



Diseño rejilla



Diseño 1
CLASSIC



Diseño 1
CLASSIC
ROUND



Diseño 2
TRAPEZOID



Diseño 3
SQUARE



Diseño 4
TILE



Diseño 5
FLORAL



Diseño 6
CURVE



Diseño 7
PURE

DN 50

Capacidad de desagüe: 0,6 l/s

Set de desagüe



N.º art.	€ / ud.
KD BV 50 GV	82,91

+	Set de rejilla/marco	L x B (cm)	N.º art.	€ / ud.
	Diseño 1, acero inox. con tornillos	10 x 10	KD R10 ED1 S	65,15
	Diseño 1, acero inox. V4A con tornillos	10 x 10	KD R10 V4A D1 S	81,43
	Diseño 1, acero inox. pulido alto brillo con tornillos	10 x 10	KD R10 EPD1 S	69,84
	Diseño 1, acero inoxidable	10 x 10	KD R10 ED1	65,15
	Diseño 1, acero inox. bronceado con tornillos	10 x 10	KD R10 EOB D1 S	92,53
	Diseño 1, acero inox. con tornillos	15 x 15	KD R15 ED1 S	88,84
	Diseño 1, acero inox. con tornillos (redondo)	15 x 15	KD R15 ED1 SR	88,84
	Diseño 2, acero inoxidable cepillado	10 x 10	KD R10 ED2	118,47
	Diseño 3, acero inoxidable cepillado	10 x 10	KD R10 ED3	118,47
	Diseño 4, rejilla portadora	10 x 10	KD R10 ED4	65,15
	Diseño 5, acero inoxidable cepillado	10 x 10	KD IF 10 EB D5	115,98
	Diseño 6, acero inoxidable cepillado	10 x 10	KD IF 10 EB D6	115,98
	Diseño 7, acero inoxidable cepillado	10 x 10	KD IF 10 EB D7	118,59

DN 50

Capacidad de desagüe: 0,6 l/s

Set de desagüe



N.º art.	€ / ud.
KD BV 50 GVB	119,07

+	Set de rejilla/marco	L x B (cm)	N.º art.	€ / ud.
	Diseño 1, acero inox. con tornillos	10 x 10	KD R10 ED1 S	65,15
	Diseño 1, acero inox. V4A con tornillos	10 x 10	KD R10 V4A D1 S	81,43
	Diseño 1, acero inox. pulido alto brillo con tornillos	10 x 10	KD R10 EPD1 S	69,84
	Diseño 1, acero inoxidable	10 x 10	KD R10 ED1	65,15
	Diseño 1, acero inox. bronceado con tornillos	10 x 10	KD R10 EOB D1 S	92,53
	Diseño 2, acero inoxidable cepillado	10 x 10	KD R10 ED2	118,47
	Diseño 3, acero inoxidable cepillado	10 x 10	KD R10 ED3	118,47
	Diseño 4, rejilla portadora	10 x 10	KD R10 ED4	65,15
	Diseño 5, acero inoxidable cepillado	10 x 10	KD IF 10 EB D5	115,98
	Diseño 6, acero inoxidable cepillado	10 x 10	KD IF 10 EB D6	115,98
	Diseño 7, acero inoxidable cepillado	10 x 10	KD IF 10 EB D7	118,59

DN 50

Capacidad de desagüe: 1,8 l/s

Set de desagüe



N.º art.	€ / ud.
KD BAV 50 GVB	126,59

+	Set de rejilla/marco	L x B (cm)	N.º art.	€ / ud.
	Diseño 1, acero inox. con tornillos	15 x 15	KD R15 ED1 SB	79,25

P = 10 uds.



Schlüter®-KERDI-DRAIN

Salida vertical con sifón

Sumideros para interiores

DN 50

Capacidad de desagüe: 0,6 l/s

Set de desagüe

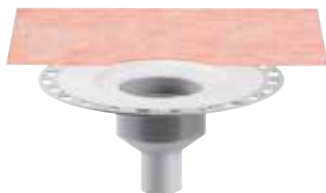

N.º art.	€/ ud.
KD BV 50	62,17

+	Set de rejilla/marco con sifón incluido	L x B (cm)	N.º art.	€/ ud.
	Diseño 1, acero inox. con tornillos	10 x 10	KD R10 ED1 SGV	76,24
	Diseño 1, acero inox. V4A con tornillos	10 x 10	KD R10 V4A D1 SGV	92,53
	Diseño 1, acero inox. pulido alto brillo con tornillos	10 x 10	KD R10 EPD1 SGV	81,74
	Diseño 1, acero inoxidable	10 x 10	KD R10 ED1 GV	76,24
	Diseño 1, acero inox. bronceado con tornillos	10 x 10	KD R10 EOB D1 SGV	103,65
	Diseño 2, acero inoxidable cepillado	10 x 10	KD R10 ED2 GV	129,57
	Diseño 3, acero inoxidable cepillado	10 x 10	KD R10 ED3 GV	129,57
	Diseño 4, rejilla portadora	10 x 10	KD R10 ED4 GV	76,24
	Diseño 5, acero inoxidable cepillado	10 x 10	KD IF 10 EB D5 GV	127,67
	Diseño 6, acero inoxidable cepillado	10 x 10	KD IF 10 EB D6 GV	127,67
	Diseño 7, acero inoxidable cepillado	10 x 10	KD IF 10 EB D7 GV	130,25

DN 70

Capacidad de desagüe: 0,6 l/s

Set de desagüe



N.º art.	€/ ud.
KD BV 70	62,17

+	Set de rejilla/marco con sifón incluido	L x B (cm)	N.º art.	€/ ud.
	Diseño 1, acero inox. con tornillos	10 x 10	KD R10 ED1 SGV	76,24
	Diseño 1, acero inox. V4A con tornillos	10 x 10	KD R10 V4A D1 SGV	92,53
	Diseño 1, acero inox. pulido alto brillo con tornillos	10 x 10	KD R10 EPD1 SGV	81,74
	Diseño 1, acero inoxidable	10 x 10	KD R10 ED1 GV	76,24
	Diseño 1, acero inox. bronceado con tornillos	10 x 10	KD R10 EOB D1 SGV	103,65
	Diseño 2, acero inoxidable cepillado	10 x 10	KD R10 ED2 GV	129,57
	Diseño 3, acero inoxidable cepillado	10 x 10	KD R10 ED3 GV	129,57
	Diseño 4, rejilla portadora	10 x 10	KD R10 ED4 GV	76,24
	Diseño 5, acero inoxidable cepillado	10 x 10	KD IF 10 EB D5 GV	127,67
	Diseño 6, acero inoxidable cepillado	10 x 10	KD IF 10 EB D6 GV	127,67
	Diseño 7, acero inoxidable cepillado	10 x 10	KD IF 10 EB D7 GV	130,25

DN 100

Capacidad de desagüe: 0,6 l/s

Set de desagüe

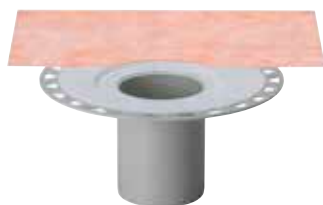

Set de rejilla/marco con sifón incluido	L x B (cm)	N.º art.	€/ ud.
Diseño 1, acero inox. con tornillos	10 x 10	KD R10 ED1 SGV	76,24
Diseño 1, acero inox. V4A con tornillos	10 x 10	KD R10 V4A D1 SGV	92,53
Diseño 1, acero inox. pulido alto brillo con tornillos	10 x 10	KD R10 EPD1 SGV	81,74
Diseño 1, acero inoxidable	10 x 10	KD R10 ED1 GV	76,24
Diseño 1, acero inox. bronceado con tornillos	10 x 10	KD R10 EOB D1 SGV	103,65
Diseño 2, acero inoxidable cepillado	10 x 10	KD R10 ED2 GV	129,57
Diseño 3, acero inoxidable cepillado	10 x 10	KD R10 ED3 GV	129,57
Diseño 4, rejilla portadora	10 x 10	KD R10 ED4 GV	76,24
Diseño 5, acero inoxidable cepillado	10 x 10	KD IF 10 EB D5 GV	127,67
Diseño 6, acero inoxidable cepillado	10 x 10	KD IF 10 EB D6 GV	127,67
Diseño 7, acero inoxidable cepillado	10 x 10	KD IF 10 EB D7 GV	130,25

N.º art.	€/ ud.
KD BV 100	62,17

P = 10 uds.

Particularidades de las rejillas – Set de rejilla/marco con sifón



Las rejillas incluyen sifón y retén labial.

Diseño rejilla



Diseño 1
CLASSIC



Diseño 2
TRAPEZOID



Diseño 3
SQUARE



Diseño 4
TILE

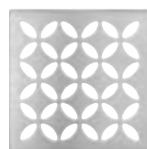

Diseño 5
FLORAL



Diseño 6
CURVE



Diseño 7
PURE

i
En el apartado de balcones y terrazas a partir de la página 303 encontrará el sumidero KERDI-DRAIN para el drenaje de zonas de exterior.



Sifón

Schlüter®-KERDI-DRAIN-R 10 GT



Schlüter-KERDI-DRAIN-R 10 GT es un desagüe con sifón seco con membrana de silicona para los sets de rejilla/marco de 10 x 10 cm. Se puede utilizar en platos de ducha poco utilizados (p. ej. en apartamentos de vacaciones) en lugar de un sifón estándar, evitando la formación de olores provocados por la desecación del agua en el sifón. Con una capacidad de drenaje de 0,4 l/s puede sustituir el sifón estándar.

(Ficha técnica 8.2)

Schlüter®-KERDI-DRAIN-R 10 GT

Sifón seco

N.º art.	€/ ud.	P (ud.)
KD R10 GT	35,01	10

Manguito

Schlüter®-KERDI-DRAIN-KD 10

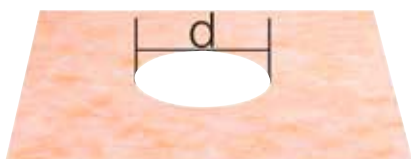

KD 10 M



KD 10 MO 900 1800

Schlüter®-KERDI-DRAIN-DR

Manguito KERDI (d = 17,5 cm)

L x B (cm)	N.º art.	€/ ud.	P (ud.)
45 x 45	KD 10 M	6,91	10
90 x 90	KD 10 M 900	27,92	10
100 x 100	KD 10 M 1000	31,10	10
120 x 120	KD 10 M 1200	38,44	10
150 x 150	KD 10 M 1500	51,90	10

Schlüter®-KERDI-DRAIN-DR

Manguito KERDI, desagüe lateral

L x B (cm)	N.º art.	€/ ud.	P (ud.)
180 x 90	KD 10 MO 900 1800	47,74	10

Desagüe

Schlüter®-KERDI-DRAIN-BASE



Schlüter-KERDI-DRAIN-BASE es un bote con salida horizontal para la combinación con el elemento de desagüe KD BV 100 y una rejilla con sifón y retén labial.

(Ficha técnica 8.2)

Schlüter®-KERDI-DRAIN-BASE

Bote con salida horizontal

DN (mm)	N.º art.	€/ ud.	P (ud.)
40	KD 10 BH 40/50	40,71	10

Sifón

Schlüter®-KERDI-LINE-GTM

Schlüter-KERDI-LINE-GTM es una membrana de silicona para sifón seco de recambio para Schlüter-KERDI-DRAIN-R10 GT y Schlüter-KERDI-LINE-GTO.
(Ficha técnica 8.7)

Schlüter®-KERDI-LINE-GTM

Membrana de recambio para sifón seco

N.º art.	€/ ud.	P (ud.)
KL GTM	17,49	10

Elemento de protección contra incendios

Schlüter®-KERDI-DRAIN-BS

Schlüter-KERDI-DRAIN-BS es un elemento de protección contra incendios, que en combinación con el set de desagüe KD BAV 50 GVB con salida vertical impide la propagación del fuego entre plantas.
(Ficha técnica 8.2)

Schlüter®-KERDI-DRAIN-BS

Elemento de protección contra incendios

N.º art.	€/ ud.	P (ud.)
KD BS	144,72	10

Elemento de protección contra incendios

Schlüter®-KERDI-DRAIN-ZBS

Schlüter-KERDI-DRAIN-ZBS es un elemento de protección contra incendios para el sellado de pasos de forjado. Sirve en combinación con el set de desagüe KD BAV 50 GVB con salida vertical o con el desagüe lineal KLV 50 G2 con salida vertical como barrera cortafuego de los pasos de forjado y evita tanto el uso de morteros ignífugos, como la formación de puentes acústicos. Es solo apto para su aplicación en combinación con KD BS o KL BS.
(Ficha técnica 8.2)

Schlüter®-KERDI-DRAIN-ZBS

Elemento de protección contra incendios para el sellado de pasos de forjado

N.º art.	€/ ud.	P (ud.)
KD ZBS	172,48	10

Filtro

Schlüter®-KERDI-DRAIN-KD 10 SF

Schlüter-KERDI-DRAIN-KD 10 SF es un filtro que facilita la limpieza de los desagües.
(Ficha técnica 8.2)

Schlüter®-KERDI-DRAIN-KD 10 SF

Filtro de recambio

N.º art.	€/ ud.	P (ud.)
KD 10 SF	12,62	10



Rejilla de sustitución

Schlüter®-KERDI-DRAIN-R/-RL

Schlüter-KERDI-DRAIN-R/-RL son rejillas para la rehabilitación, que en caso de trabajos de saneamiento en los recubrimientos cerámicos se pueden instalar por encima de desagües existentes.

(Ficha técnica 8.2)

Schlüter®-KERDI-DRAIN-R

Rejilla de recambio 15 x 15 cm

N.º art.	€/ ud.	P (ud.)
KD 15 R	98,62	10



Rejilla para desagües existentes.

Schlüter®-KERDI-DRAIN-RL

Rejilla de recambio 15 x 15 cm con agujero

N.º art.	€/ ud.	P (ud.)
KD 15 RL	98,62	10

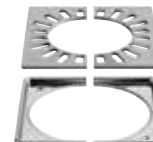

Rejilla de desagüe para la renovación de desagües existentes, que están conectados a una tubería de desagüe vertical.

Rejilla de drenaje (sin marco)

Schlüter®-KERDI-DRAIN

Rejillas sin marco para sustitución o recambio en desagües previamente instalados.

(Ficha técnica 8.2)

Rejillas Schlüter®-KERDI-DRAIN

Rejilla de repuesto para marcos estándar

L x B (cm)	N.º art.	€/ ud.	P (ud.)
10 x 10	KD GR 10 E D1 S	42,94	10
10 x 10	KD GR 10 V4A D1 S	59,21	10
10 x 10	KD GR 10 EP D1 S	47,45	10
10 x 10	KD GR 10 E D1	42,94	10
10 x 10	KD GR 10 E D2	96,26	10
10 x 10	KD GR 10 E D3	96,26	10
10 x 10	KD GR 10 E D4	42,94	10
15 x 15	KD GR 15 E D1 S	66,64	10
15 x 15	KD GR 15 E D1 SR	66,64	10

Schlüter®-KERDI-DRAIN-STYLE rejilla

Rejilla de repuesto para marco de contorno estrecho

L x B (cm)	N.º art.	€/ ud.	P (ud.)
10 x 10	KD GIF 10 EB D5	96,57	10
10 x 10	KD GIF 10 EB D6	96,57	10
10 x 10	KD GIF 10 EB D7	99,16	10

Indicación:

Las rejillas son intercambiables entre modelos con el mismo marco de contorno.

L x B = cm tamaño de marco correspondiente



KD GR 10 E D1 S
CLASSIC



KD GR 10 V4A D1 S
CLASSIC



KD GR 10 EP D1 S
CLASSIC



KD GR 10 E D1
CLASSIC



KD GR 10 E D2
TRAPEZOID

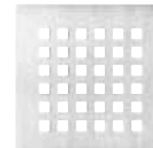

KD GR 10 E D3
SQUARE



KD GR 10 E D4
TILE

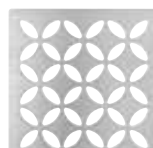

KD GIF 10 EB D5
FLORAL



KD GIF 10 EB D6
CURVE



KD GIF 10 EB D7
PURE



KD GR 15 E D1 S
CLASSIC



KD GR 15 E D1 SR
CLASSIC ROUND

Set de sumidero para interiores

Sets Schlüter®-KERDI-DRAIN



Sets Schlüter-KERDI-DRAIN son sets completos para la instalación de sistemas de drenaje a nivel de suelo, que permiten las conexiones seguras a la impermeabilización con Schlüter-KERDI u otros sistemas de impermeabilización en interiores. Disponibles en 3 variantes.

(Ficha técnica 8.2)

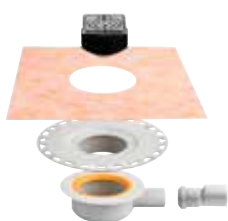

KD 10H 40 GV ED1 S

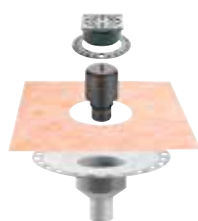

KD 10V 50 GV ED1 S

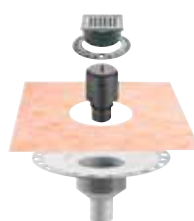

KD 10V 50 GV ED3

Set Schlüter®-KERDI-DRAIN

Set de desagüe con salida horizontal

N.º art.	€ / Set	PL (set)
KD 10 H40 GV ED1 S	140,06	10

Set de desagüe con salida vertical

N.º art.	€ / Set	PL (set)
KD 10 V50 GV ED1 S	138,06	10
KD 10 V50 GV ED3	180,08	10

KD 10 H40 GV ED1 S contiene:

- desagüe para colocación en capa fina con salida horizontal Schlüter-KERDI-DRAIN-BASE DN 40/50 (capacidad de desagüe 0,4 l/s), altura mínima de construcción 75 (70) mm
- combinación de rejilla/marco, diseño de rejilla CLASSIC con tornillos en acero inox. cepillado 10 x 10 cm
- rejilla con sifón y retén labial



KD 10 V50 GV ED1 S contiene:

- desagüe para colocación en capa fina con salida vertical Schlüter-KERDI-DRAIN DN 50 (capacidad de desagüe 0,6 l/s)
- sifón integrado en el bote de salida
- combinación de rejilla/marco, diseño de rejilla CLASSIC con tornillos en acero inox. cepillado 10 x 10 cm
- las rejillas disponen de una prolongación, un anillo de fijación y un filtro para la limpieza



KD 10 V50 GV ED3 contiene:

- desagüe para colocación en capa fina con salida vertical Schlüter-KERDI-DRAIN DN 50 (capacidad de desagüe 0,6 l/s)
- sifón integrado en el bote de salida
- combinación de rejilla/marco con diseño de rejilla SQUARE en acero inox. cepillado 10 x 10 cm
- las rejillas disponen de una prolongación, un anillo de fijación y un filtro para la limpieza





Set de sumidero para interiores

Schlüter®-KERDI-SHOWER-SK/-SKB



Schlüter-KERDI-SHOWER-SK es un set de impermeabilización para duchas a nivel de suelo. El set contiene Schlüter-KERDI para la impermeabilización de las paredes en duchas, así como piezas especiales para esquinas interiores y pasos de tuberías. Además, el set contiene la banda impermeable Schlüter-KERDI-KEBA para la impermeabilización de solapes y entregas entre suelo y pared, así como el adhesivo impermeable Schlüter-KERDI-COLL para la colocación de la banda impermeable y las piezas especiales. El set de impermeabilización Schlüter-KERDI-SHOWER-SKB contiene además un desagüe Schlüter-KERDI-DRAIN-BASE. Schlüter-KERDI-SHOWER-SK se puede utilizar para la impermeabilización de duchas de obra convencionales, o en combinación con los elementos prefabricados Schlüter-KERDI-SHOWER-LT/-LTS/-T/-TS y -TT.

(Ficha técnica 8.6)

Schlüter®-KERDI-SHOWER-SK

Set de impermeabilización

L x B (cm)	N.º art.	€ / Set	PL (set)
90 x 90 / 100 x 100	KSS 5	210,98	9
120 x 120 / 150 x 150	KSS 10	368,01	9

Contenido Schlüter-KERDI-SHOWER-SK (KSS 5):

- 1 ud. Schlüter-KERDI 200, 1 m x 5 m
- 2 uds. Schlüter-KERDI-KERECK-F/I
- 1 ud. Schlüter-KERDI-KEBA, 12,5 cm x 10 m
- 1 ud. Schlüter-KERDI-COLL-L, 1,85 kg
- 2 uds. Schlüter-KERDI-KM, Ø 150 mm

Contenido Schlüter-KERDI-SHOWER-SK (KSS 10):

- 1 ud. Schlüter-KERDI 200, 1 m x 10 m
- 2 uds. Schlüter-KERDI-KERECK-F/I
- 1 ud. Schlüter-KERDI-KEBA, 12,5 cm x 12,5 m
- 1 ud. Schlüter-KERDI-COLL-L, 4,25 kg
- 2 uds. Schlüter-KERDI-KM, Ø 150 mm

Schlüter®-KERDI-SHOWER-SKB

Set de impermeabilización con desagüe

L x B (cm)	N.º art.	€ / Set	PL (set)
90 x 90 / 100 x 100	KSS 5 KD10 EH 40	359,04	9
120 x 120 / 150 x 150	KSS 10 KD10 EH 40	517,46	9

Contenido Schlüter-KERDI-SHOWER-SKB (KSS 5 KD10 EH 40):

- 1 ud. Schlüter-KERDI 200, 1 m x 5 m
- 2 uds. Schlüter-KERDI-KERECK-F/I
- 1 ud. Schlüter-KERDI-KEBA, 12,5 cm x 10 m
- 1 ud. Schlüter-KERDI-COLL-L, 1,85 kg
- 2 uds. Schlüter-KERDI-KM, Ø 150 mm
- 1 Set Schlüter-KERDI-DRAIN-BASE: set de desagüe "KD BH 40" + set de rejilla/marco "KD R10 ED1 SGV"

Contenido Schlüter-KERDI-SHOWER-SKB (KSS 10 KD10 EH 40):

- 1 ud. Schlüter-KERDI 200, 1 m x 10 m
- 2 uds. Schlüter-KERDI-KERECK-F/I
- 1 ud. Schlüter-KERDI-KEBA, 12,5 cm x 12,5 m
- 1 ud. Schlüter-KERDI-COLL-L, 4,25 kg
- 2 uds. Schlüter-KERDI-KM, Ø 150 mm
- 1 Set Schlüter-KERDI-DRAIN-BASE: set de desagüe "KD BH 40" + set de rejilla/marco "KD R10 ED1 SGV"

Panel de pendiente

Schlüter®-KERDI-SHOWER-T

Schlüter-KERDI-SHOWER-T es un panel de pendiente de poliestireno estable a la presión recubierto con la lámina de impermeabilización Schlüter-KERDI. En duchas a nivel de suelo crea una pendiente suficiente para el sistema de drenaje puntual Schlüter-KERDI-DRAIN en su versión central. Está preparado para la instalación del desagüe Schlüter-KERDI-DRAIN. El panel de pendiente se instala sobre un soporte nivelado con el bote de salida KERDI-DRAIN previamente instalado. El panel de pendiente se puede cortar fácilmente con un cúter por las zonas de corte premarcadas manteniendo en todo momento la relación entre lados.

(Ficha técnica 8.6)

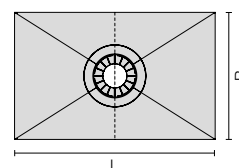
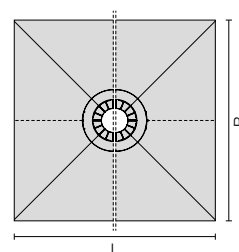
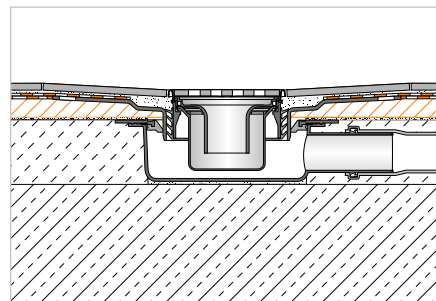
Schlüter®-KERDI-SHOWER-T

Panel de pendiente para drenaje central

L x B (cm)	H (mm)	Pendiente (%)	N.º art.	€/ ud.	P (ud.)
152 x 152	30	2	KST 1525	262,90	10
183 x 183	32	2	KST 1830	281,68	10
152 x 96	29	2	KST 965 / 1525	212,82	10
152 x 122	28	2	KST 1220 / 1525	219,09	10
183 x 122	32	2	KST 1220 / 1830	237,86	10

Panel de pendiente

Schlüter®-KERDI-SHOWER-TS

Schlüter-KERDI-SHOWER-TS es un panel de pendiente de poliestireno estable a la presión recubierto con la lámina de impermeabilización Schlüter-KERDI. En duchas a nivel de suelo crea una pendiente suficiente para el sistema de drenaje Schlüter-KERDI-DRAIN en su versión de desagüe desplazado. Está preparado para la instalación del desagüe Schlüter-KERDI-DRAIN. El panel de pendiente se instala sobre un soporte nivelado con el bote de salida KERDI-DRAIN previamente instalado. El panel de pendiente se puede cortar fácilmente con un cúter por las zonas de corte premarcadas manteniendo en todo momento la relación entre lados.

(Ficha técnica 8.6)

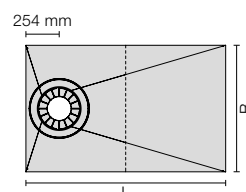
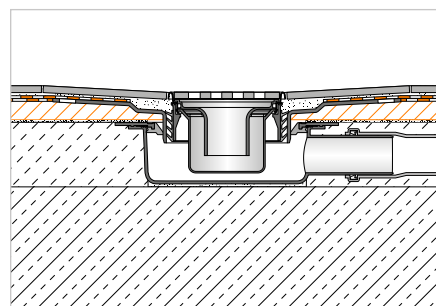
Schlüter®-KERDI-SHOWER-TS

Panel de pendiente para drenaje desplazado

L x B (cm)	H (mm)	Pendiente (%)	N.º art.	€/ ud.	P (ud.)
152 x 96	28	1	KST 965 / 1525 S	194,05	10



Panel de pendiente

Schlüter®-KERDI-SHOWER-TT



Schlüter-KERDI-SHOWER-TT es un panel de pendiente de poliestireno estable a la presión recubierto con la lámina de impermeabilización Schlüter-KERDI. En duchas a nivel de suelo crea una pendiente suficiente para el sistema de drenaje puntual Schlüter-KERDI-DRAIN en su versión central o desplazada. Está preparado para la instalación del desagüe Schlüter-KERDI-DRAIN previamente instalado. El panel de pendiente se puede cortar fácilmente con un cúter por las zonas de corte premarcadas manteniendo en todo momento la relación entre lados.

(Ficha técnica 8.6)

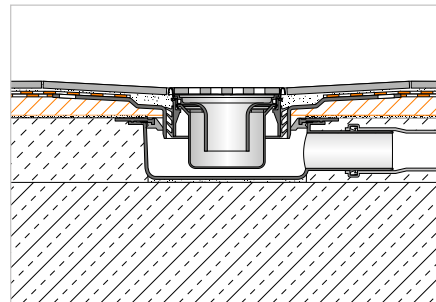

Schlüter®-KERDI-SHOWER-TT

Panel de pendiente para drenaje central

L x B (cm)	H (mm)	Pendiente (%)	N.º art.	€ / ud.	P (ud.)
91 x 91	22	2	KST 915 BF	137,71	10
101 x 101	23	2	KST 1015 BF	150,22	10
122 x 122	25	2	KST 1220 BF	194,05	10
96 x 81	23	2	KST 965 / 810 BF	219,09	10
122 x 91	25	2	KST 915 / 1220 BF	231,61	10

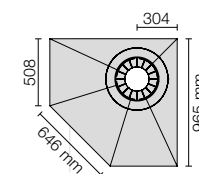
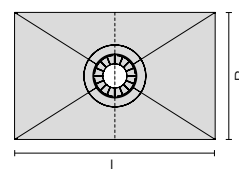
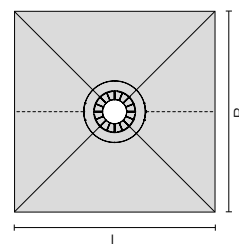

Schlüter®-KERDI-SHOWER-TT

Panel de pendiente para drenaje desplazado

L x B (cm)	H (mm)	Pendiente (%)	N.º art.	€ / ud.	P (ud.)
96 x 96	26	2	KST 965 NA / BF	219,09	10

Schlüter®-SHELF

Elegante, estable y de rápido montaje

No sólo en la ducha queda bien Schlüter-SHELF. El estante en el diseño elegante STYLE es un portaobjetos práctico para todos aquellos ambientes, donde se va a colocar o ya está colocada la cerámica.

- ✓ **acero inoxidable cepillado o aluminio en acabado TRENDLINE texturizado**
- ✓ **cinco diseños elegantes y modernos: FLORAL, CURVE, PURE, SQUARE y WAVE**
- ✓ **cinco formatos diferentes**

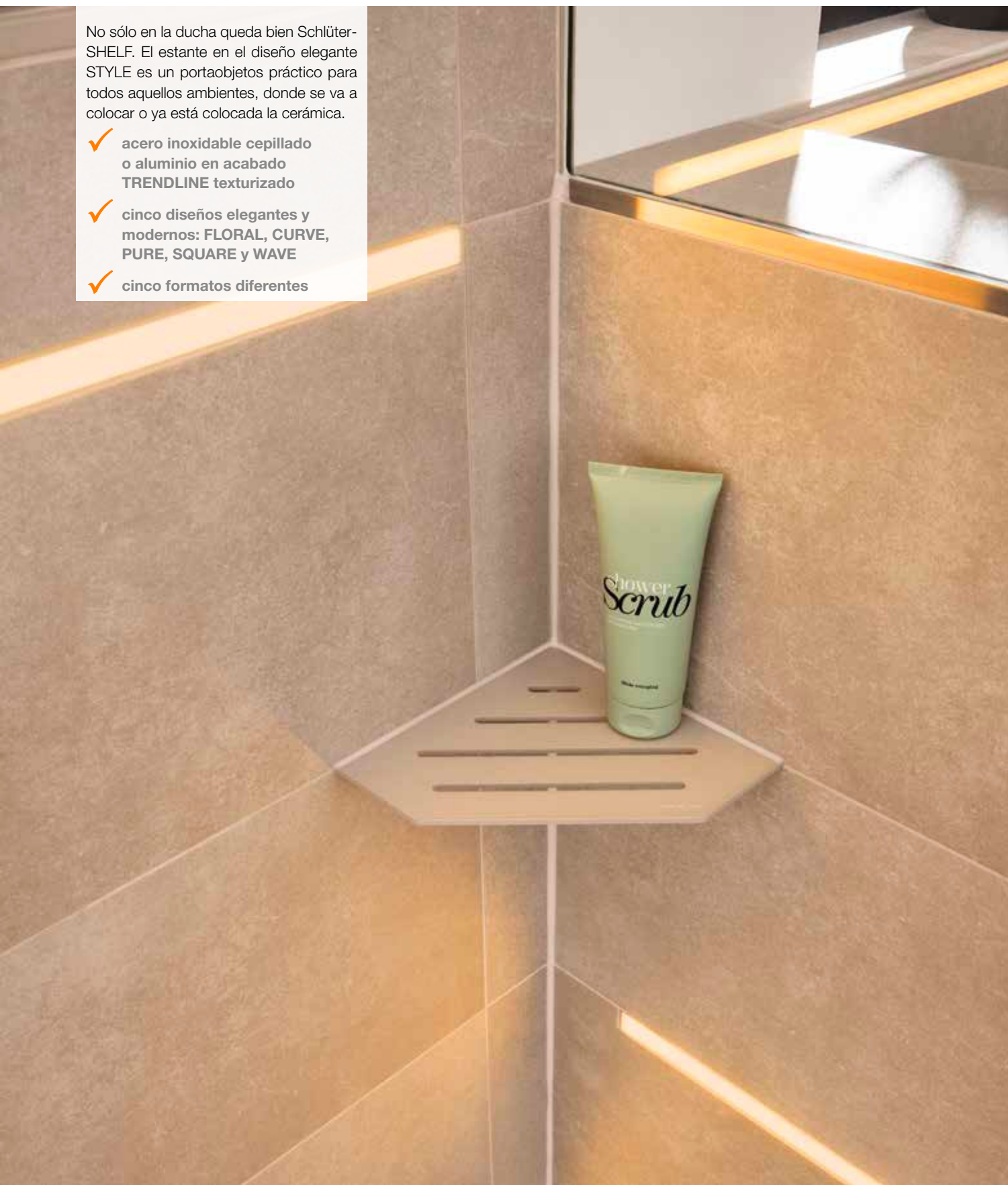



Estante de diseño

Schlüter®-SHELF-E-S1



Schlüter-SHELF-E-S1 son estantes con forma de triángulo para su instalación en esquinas. Están disponibles en las variantes de diseño FLORAL, CURVE, PURE, SQUARE y WAVE en acero inoxidable cepillado y en aluminio en acabado TRENDLINE texturizado. Los estantes se pueden integrar en la trama de juntas durante el proceso de colocación de la cerámica o se pueden instalar con las alas de sujeción de solo 2 mm de espesor en las juntas de paredes alicatadas existentes. SHELF-E-S1 es adecuado para paredes alicatadas con cerámica en duchas y cocinas. (Ficha técnica 17.1)

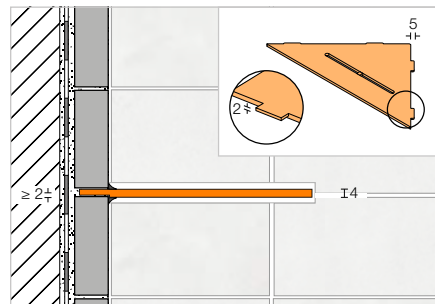

i
También para la instalación sobre cerámica existente

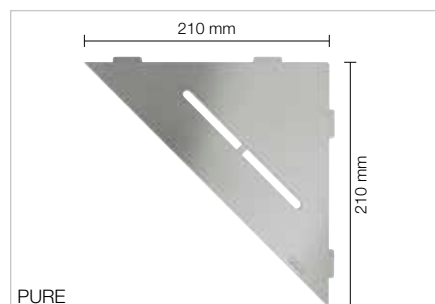
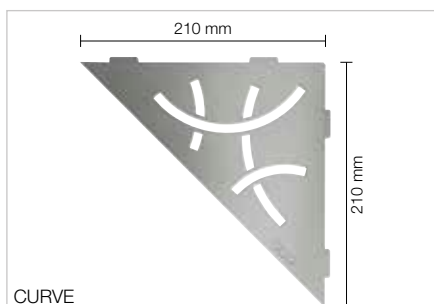
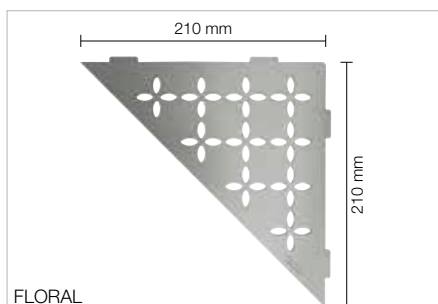

Schlüter®-SHELF-E-S1-EB

Estante, diseño FLORAL, acero inoxidable cepillado

N.º art.	€ / ud.	P (ud.)
SE S1 D5 EB	110,73	10

Schlüter®-SHELF-E-S1-EB

Estante, diseño CURVE, acero inoxidable cepillado

N.º art.	€ / ud.	P (ud.)
SE S1 D6 EB	104,22	10

Schlüter®-SHELF-E-S1-EB

Estante, diseño PURE, acero inoxidable cepillado

N.º art.	€ / ud.	P (ud.)
SE S1 D7 EB	109,37	10

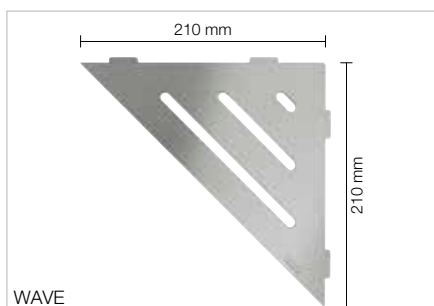
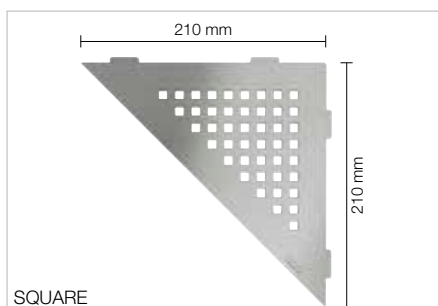

Schlüter®-SHELF-E-S1-EB

Estante, diseño SQUARE, acero inoxidable cepillado

N.º art.	€ / ud.	P (ud.)
SE S1 D3 EB	109,37	10

Schlüter®-SHELF-E-S1-EB

Estante, diseño WAVE, acero inoxidable cepillado

N.º art.	€ / ud.	P (ud.)
SE S1 D10 EB	109,37	10

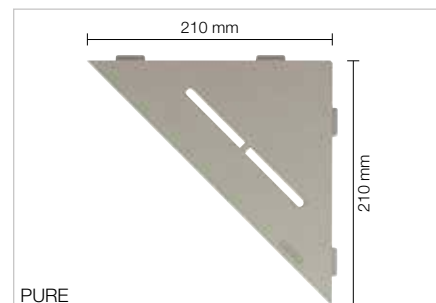
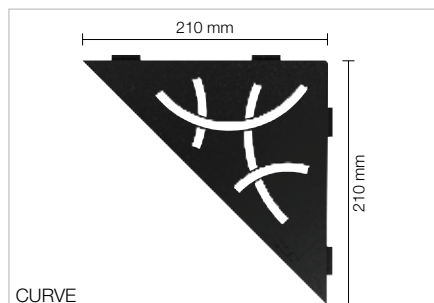
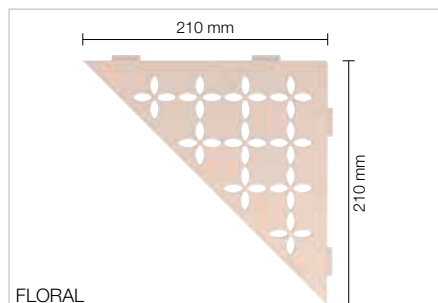

Schlüter®-SHELF-E-S1-AC

Estante, diseño FLORAL, aluminio lacado texturizado

N.º art.	€ / ud.	P (ud.)
SE S1 D5 ...*	81,12	10

Schlüter®-SHELF-E-S1-AC

Estante, diseño CURVE, aluminio lacado texturizado

N.º art.	€ / ud.	P (ud.)
SE S1 D6 ...*	74,79	10

Schlüter®-SHELF-E-S1-AC

Estante, diseño PURE, aluminio lacado texturizado

N.º art.	€ / ud.	P (ud.)
SE S1 D7 ...*	83,25	10

Schlüter®-SHELF-E-S1-TS

Estante, diseño FLORAL, aluminio lacado texturizado

N.º art.	€ / ud.	P (ud.)
SE S1 D5 ...**	88,73	10

Schlüter®-SHELF-E-S1-TS

Estante, diseño CURVE, aluminio lacado texturizado

N.º art.	€ / ud.	P (ud.)
SE S1 D6 ...**	82,38	10

Schlüter®-SHELF-E-S1-TS

Estante, diseño PURE, aluminio lacado texturizado

N.º art.	€ / ud.	P (ud.)
SE S1 D7 ...**	89,51	10

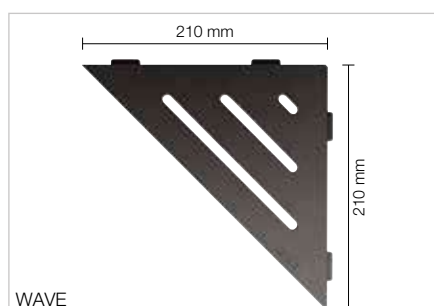
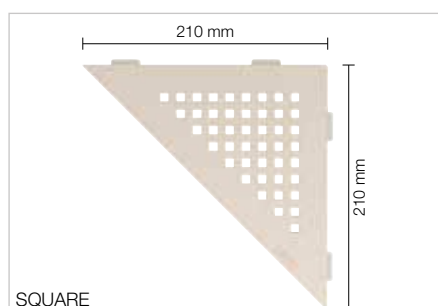

Schlüter®-SHELF-E-S1-AC

Estante, diseño SQUARE, aluminio lacado texturizado

N.º art.	€ / ud.	P (ud.)
SE S1 D3 ...*	83,25	10

Schlüter®-SHELF-E-S1-AC

Estante, diseño WAVE, aluminio lacado texturizado

N.º art.	€ / ud.	P (ud.)
SE S1 D10 ...*	83,25	10

Schlüter®-SHELF-E-S1-TS

Estante, diseño SQUARE, aluminio lacado texturizado

N.º art.	€ / ud.	P (ud.)
SE S1 D3 ...**	89,51	10

Schlüter®-SHELF-E-S1-TS

Estante, diseño WAVE, aluminio lacado texturizado

N.º art.	€ / ud.	P (ud.)
SE S1 D10 ...**	89,51	10

MyDesign by Schlüter-Systems
Posibilidad de lacado especial en 190 colores RAL Classic. Encontrará más información en la página 16.

Completar el n.º de artículo con el acabado/color (p. ej., SE S1 D10 TSC)

* Acabados/Colores: MBW - MGS

** Acabados/Colores:

TSBG - TSC - TSDA - TSG - TSI - TSOB - TSSG

Acabados y colores disponibles



i
¡Ahora también disponible en TSG (gris texturizado)!

Puede encontrar un resumen de todos los acabados y colores a partir de la página 348.



Estante de diseño

Schlüter®-SHELF-E-S2



Schlüter-SHELF-E-S2 son estantes con forma pentagonal para su instalación en esquinas. Están disponibles en las variantes de diseño FLORAL, CURVE, PURE, SQUARE y WAVE en acero inoxidable cepillado y en aluminio en acabado TRENDLINE texturizado. Los estantes se pueden integrar en la trama de juntas durante el proceso de colocación de la cerámica o se pueden instalar con las alas de sujeción de solo 2 mm de espesor en las juntas de paredes alicatadas existentes. SHELF-E-S2 es adecuado para paredes alicatadas con cerámica en duchas y cocinas. (Ficha técnica 17.1)

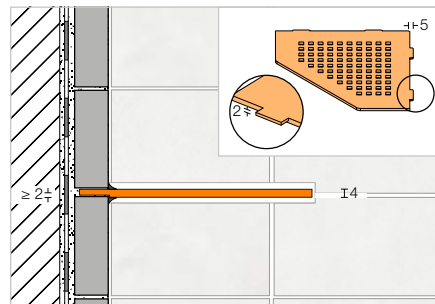

i
También para la instalación sobre cerámica existente

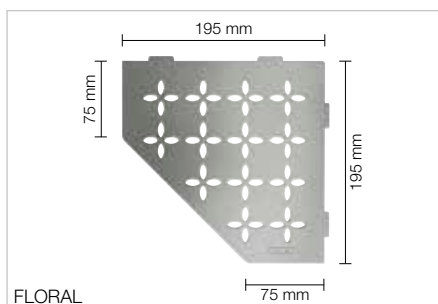

FLORAL

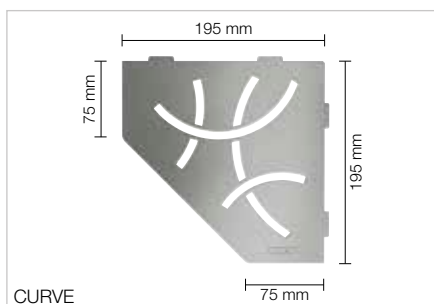

CURVE

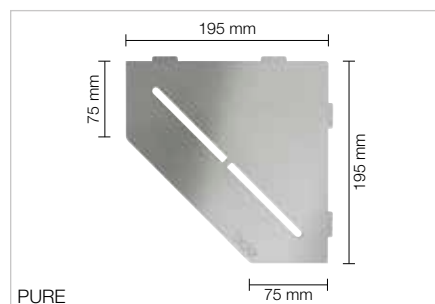

PURE

Schlüter®-SHELF-E-S2-EB

Estante, diseño FLORAL, acero inoxidable cepillado

N.º art.	€ / ud.	P (ud.)
SE S2 D5 EB	117,25	10

Schlüter®-SHELF-E-S2-EB

Estante, diseño CURVE, acero inoxidable cepillado

N.º art.	€ / ud.	P (ud.)
SE S2 D6 EB	110,73	10

Schlüter®-SHELF-E-S2-EB

Estante, diseño PURE, acero inoxidable cepillado

N.º art.	€ / ud.	P (ud.)
SE S2 D7 EB	115,79	10

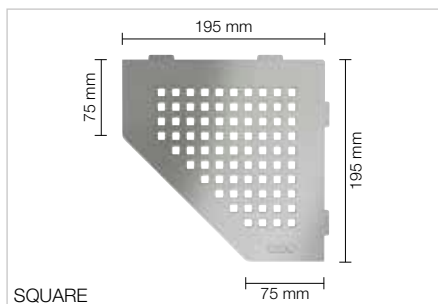

SQUARE

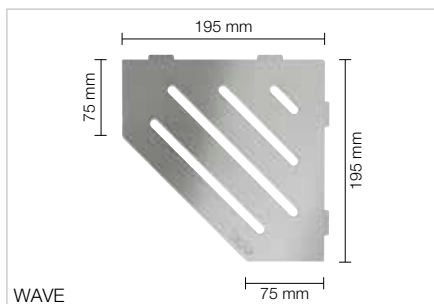

WAVE

Schlüter®-SHELF-E-S2-EB

Estante, diseño SQUARE, acero inoxidable cepillado

N.º art.	€ / ud.	P (ud.)
SE S2 D3 EB	115,79	10

Schlüter®-SHELF-E-S2-EB

Estante, diseño WAVE, acero inoxidable cepillado

N.º art.	€ / ud.	P (ud.)
SE S2 D10 EB	115,79	10

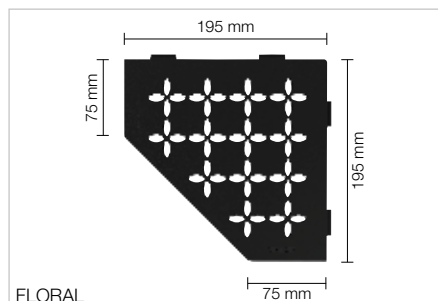

FLORAL

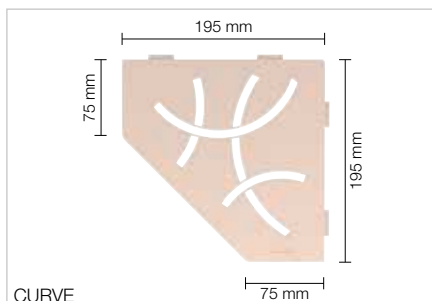

CURVE

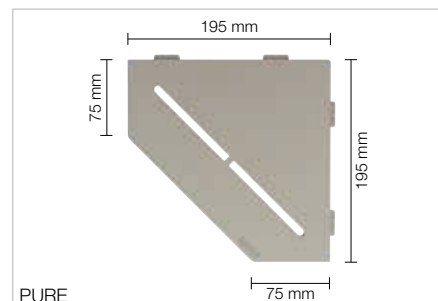

PURE

Schlüter®-SHELF-E-S2-AC

Estante, diseño FLORAL, aluminio lacado texturizado

N.º art.	€ / ud.	P (ud.)
SE S2 D5 ...*	84,29	10

Schlüter®-SHELF-E-S2-AC

Estante, diseño CURVE, aluminio lacado texturizado

N.º art.	€ / ud.	P (ud.)
SE S2 D6 ...*	79,22	10

Schlüter®-SHELF-E-S2-AC

Estante, diseño PURE, aluminio lacado texturizado

N.º art.	€ / ud.	P (ud.)
SE S2 D7 ...*	84,51	10

Schlüter®-SHELF-E-S2-TS

Estante, diseño FLORAL, aluminio lacado texturizado

N.º art.	€ / ud.	P (ud.)
SE S2 D5 ...**	91,90	10

Schlüter®-SHELF-E-S2-TS

Estante, diseño CURVE, aluminio lacado texturizado

N.º art.	€ / ud.	P (ud.)
SE S2 D6 ...**	86,84	10

Schlüter®-SHELF-E-S2-TS

Estante, diseño PURE, aluminio lacado texturizado

N.º art.	€ / ud.	P (ud.)
SE S2 D7 ...**	92,01	10

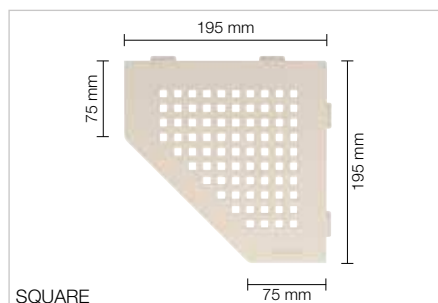

SQUARE

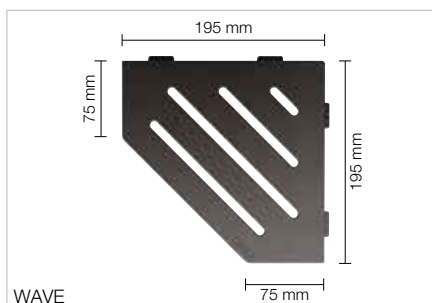

WAVE

Schlüter®-SHELF-E-S2-AC

Estante, diseño SQUARE, aluminio lacado texturizado

N.º art.	€ / ud.	P (ud.)
SE S2 D3 ...*	84,51	10

Schlüter®-SHELF-E-S2-AC

Estante, diseño WAVE, aluminio lacado texturizado

N.º art.	€ / ud.	P (ud.)
SE S2 D10 ...*	84,51	10

Schlüter®-SHELF-E-S2-TS

Estante, diseño SQUARE, aluminio lacado texturizado

N.º art.	€ / ud.	P (ud.)
SE S2 D3 ...**	92,01	10

Schlüter®-SHELF-E-S2-TS

Estante, diseño WAVE, aluminio lacado texturizado

N.º art.	€ / ud.	P (ud.)
SE S2 D10 ...**	92,01	10

MyDesign by Schlüter-Systems
Posibilidad de lacado especial en 190 colores RAL Classic. Encontrará más información en la página 16.

Completar el n.º de artículo con el acabado/color (p. ej., SE S2 D10 TSC)

* Acabados/Colores: MBW - MGS

** Acabados/Colores:

TSBG - TSC - TSDA - TSG - TSI - TSOB - TSSG

Acabados y colores disponibles



i
¡Ahora también disponible en TSG (gris texturizado)!

Puede encontrar un resumen de todos los acabados y colores a partir de la página 348.



Estante de diseño

Schlüter®-SHELF-E-S3



Schlüter-SHELF-E-S3 son estantes con forma cuadrada asimétrica para su instalación en esquinas. Están disponibles en las variantes de diseño FLORAL, CURVE, PURE, SQUARE y WAVE en acero inoxidable cepillado y en aluminio en acabado TRENDLINE texturizado. Los estantes se pueden integrar en la trama de juntas durante el proceso de colocación de la cerámica o se pueden instalar con las alas de sujeción de solo 2 mm de espesor en las juntas de paredes alicatadas existentes. SHELF-E-S3 es adecuado para paredes alicatadas con cerámica en duchas y cocinas.

(Ficha técnica 17.1)

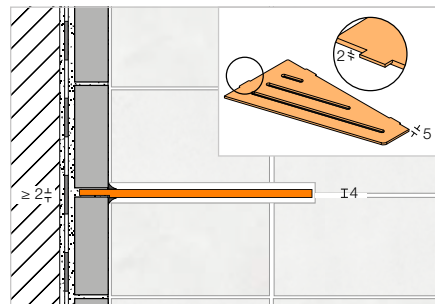

i
También para la instalación sobre cerámica existente

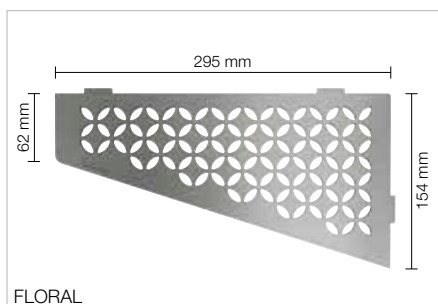

FLORAL

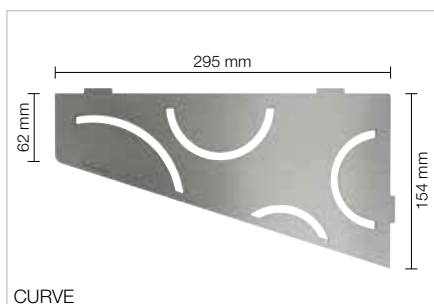

CURVE



PURE

Schlüter®-SHELF-E-S3-EB

Estante, diseño FLORAL, acero inoxidable cepillado

N.º art.	€ / ud.	P (ud.)
SE S3 D5 EB	123,77	10

Schlüter®-SHELF-E-S3-EB

Estante, diseño CURVE, acero inoxidable cepillado

N.º art.	€ / ud.	P (ud.)
SE S3 D6 EB	117,25	10

Schlüter®-SHELF-E-S3-EB

Estante, diseño PURE, acero inoxidable cepillado

N.º art.	€ / ud.	P (ud.)
SE S3 D7 EB	122,23	10

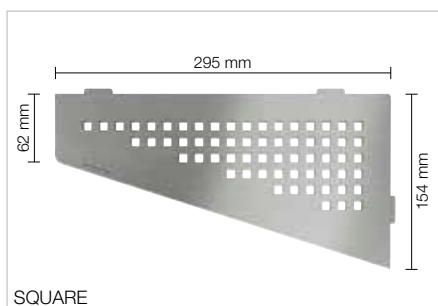

SQUARE

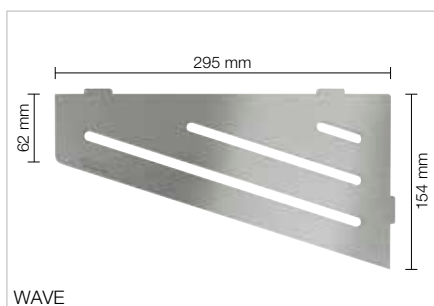

WAVE

Schlüter®-SHELF-E-S3-EB

Estante, diseño SQUARE, acero inoxidable cepillado

N.º art.	€ / ud.	P (ud.)
SE S3 D3 EB	122,23	10

Schlüter®-SHELF-E-S3-EB

Estante, diseño WAVE, acero inoxidable cepillado

N.º art.	€ / ud.	P (ud.)
SE S3 D10 EB	122,23	10

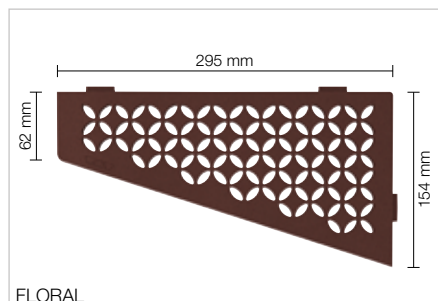

FLORAL

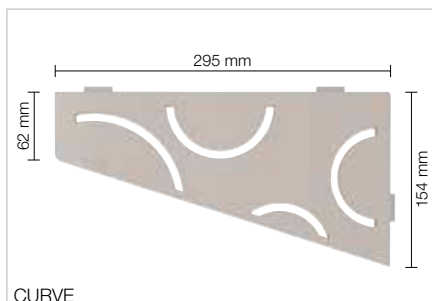

CURVE



PURE

Schlüter®-SHELF-E-S3-AC

Estante, diseño FLORAL,
aluminio lacado texturizado

N.º art.	€ / ud.	P (ud.)
SE S3 D5 ...*	87,46	10

Schlüter®-SHELF-E-S3-AC

Estante, diseño CURVE,
aluminio lacado texturizado

N.º art.	€ / ud.	P (ud.)
SE S3 D6 ...*	81,12	10

Schlüter®-SHELF-E-S3-AC

Estante, diseño PURE,
aluminio lacado texturizado

N.º art.	€ / ud.	P (ud.)
SE S3 D7 ...*	87,64	10

Schlüter®-SHELF-E-S3-TS

Estante, diseño FLORAL,
aluminio lacado texturizado

N.º art.	€ / ud.	P (ud.)
SE S3 D5 ...**	95,07	10

Schlüter®-SHELF-E-S3-TS

Estante, diseño CURVE,
aluminio lacado texturizado

N.º art.	€ / ud.	P (ud.)
SE S3 D6 ...**	88,73	10

Schlüter®-SHELF-E-S3-TS

Estante, diseño PURE,
aluminio lacado texturizado

N.º art.	€ / ud.	P (ud.)
SE S3 D7 ...**	93,90	10

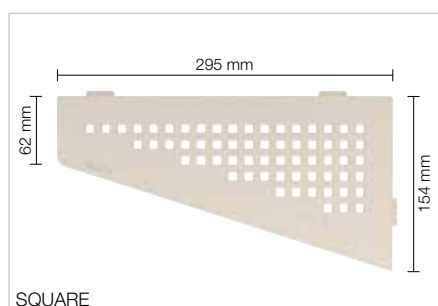

SQUARE

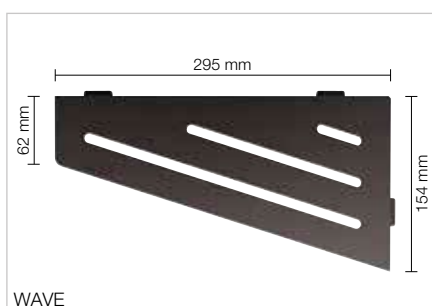

WAVE

Schlüter®-SHELF-E-S3-AC

Estante, diseño SQUARE,
aluminio lacado texturizado

N.º art.	€ / ud.	P (ud.)
SE S3 D3 ...*	87,64	10

Schlüter®-SHELF-E-S3-AC

Estante, diseño WAVE,
aluminio lacado texturizado

N.º art.	€ / ud.	P (ud.)
SE S3 D10 ...*	87,64	10

Schlüter®-SHELF-E-S3-TS

Estante, diseño SQUARE,
aluminio lacado texturizado

N.º art.	€ / ud.	P (ud.)
SE S3 D3 ...**	93,90	10

Schlüter®-SHELF-E-S3-TS

Estante, diseño WAVE,
aluminio lacado texturizado

N.º art.	€ / ud.	P (ud.)
SE S3 D10 ...**	93,90	10

MyDesign by Schlüter-Systems
Posibilidad de lacado especial en
190 colores RAL Classic. Encontrará
más información en la página 16.

Completar el n.º de artículo con el acabado/
color (p. ej., SE S3 D10 TSC)

* Acabados/Colores: MBW - MGS

** Acabados/Colores:

TSBG - TSC - TSDA - TSG - TSI - TSOB - TSSG

Acabados y colores disponibles



i
¡Ahora también disponible
en TSG (gris texturizado)!

Puede encontrar un resumen de todos los acabados y colores a partir de la página 348.



Estante de diseño

Schlüter®-SHELF-N



Schlüter-SHELF-N son estantes rectangulares para su uso en combinación con las hornacinas prefabricadas Schlüter-KERDI-BOARD. Están disponibles en las variantes de diseño FLORAL, CURVE, PURE, SQUARE y WAVE en acero inoxidable cepillado y en aluminio en acabado TRENDLINE texturizado. Se integran durante la colocación de la cerámica en las hornacinas Schlüter-KERDI-BOARD.
(Ficha técnica 17.1)

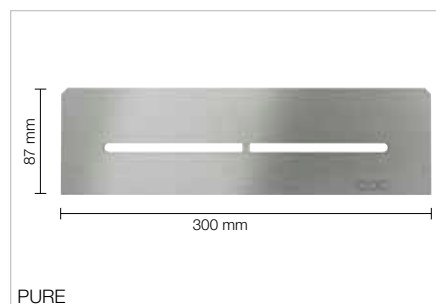
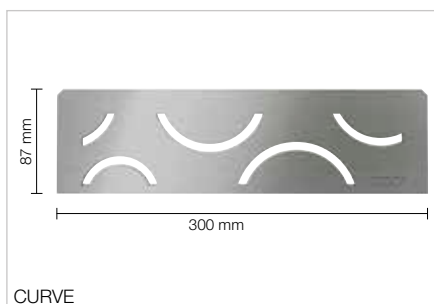
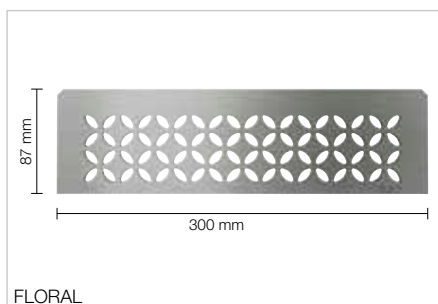
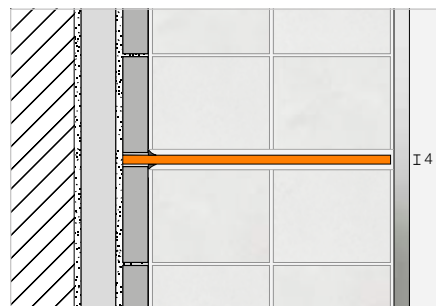

Schlüter®-SHELF-N-S1-EB

Estante, diseño FLORAL, acero inoxidable cepillado

N.º art.	€ / ud.	P (ud.)
SN S1 D5 EB	115,30	10

Schlüter®-SHELF-N-S1-EB

Estante, diseño CURVE, acero inoxidable cepillado

N.º art.	€ / ud.	P (ud.)
SN S1 D6 EB	107,47	10

Schlüter®-SHELF-N-S1-EB

Estante, diseño PURE, acero inoxidable cepillado

N.º art.	€ / ud.	P (ud.)
SN S1 D7 EB	115,79	10

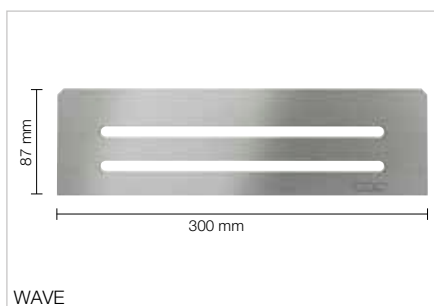
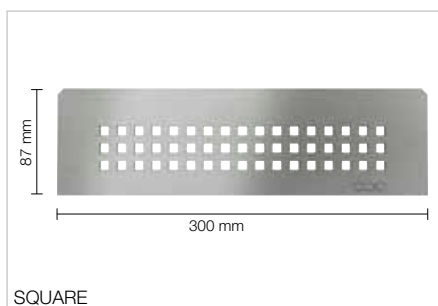

Schlüter®-SHELF-N-S1-EB

Estante, diseño SQUARE, acero inoxidable cepillado

N.º art.	€ / ud.	P (ud.)
SN S1 D3 EB	115,79	10

Schlüter®-SHELF-N-S1-EB

Estante, diseño WAVE, acero inoxidable cepillado

N.º art.	€ / ud.	P (ud.)
SN S1 D10 EB	115,79	10

Indicación:

Puede encontrar las hornacinas Schlüter-KERDI-BOARD-N en las página 270 y 275.

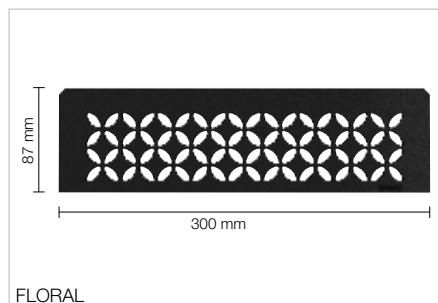

FLORAL

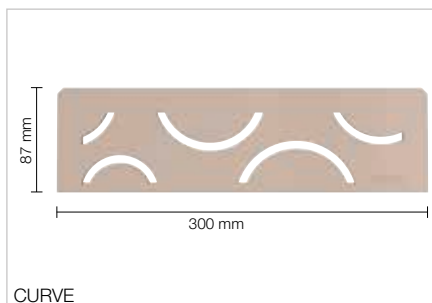

CURVE

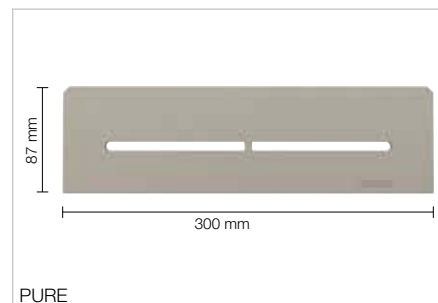

PURE

Schlüter®-SHELF-N-S1-AC

Estante, diseño FLORAL,
aluminio lacado texturizado

N.º art.	€ / ud.	P (ud.)
SN S1 D5 ...*	81,12	10

Schlüter®-SHELF-N-S1-AC

Estante, diseño CURVE,
aluminio lacado texturizado

N.º art.	€ / ud.	P (ud.)
SN S1 D6 ...*	69,72	10

Schlüter®-SHELF-N-S1-AC

Estante, diseño PURE,
aluminio lacado texturizado

N.º art.	€ / ud.	P (ud.)
SN S1 D7 ...*	83,25	10

Schlüter®-SHELF-N-S1-TS

Estante, diseño FLORAL,
aluminio lacado texturizado

N.º art.	€ / ud.	P (ud.)
SN S1 D5 ...**	88,73	10

Schlüter®-SHELF-N-S1-TS

Estante, diseño CURVE,
aluminio lacado texturizado

N.º art.	€ / ud.	P (ud.)
SN S1 D6 ...**	76,06	10

Schlüter®-SHELF-N-S1-TS

Estante, diseño PURE,
aluminio lacado texturizado

N.º art.	€ / ud.	P (ud.)
SN S1 D7 ...**	89,51	10

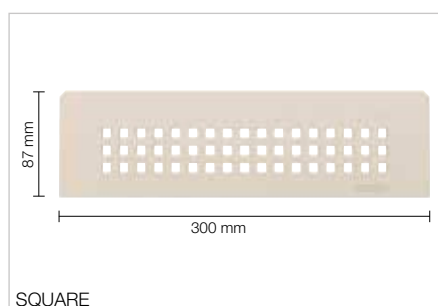

SQUARE

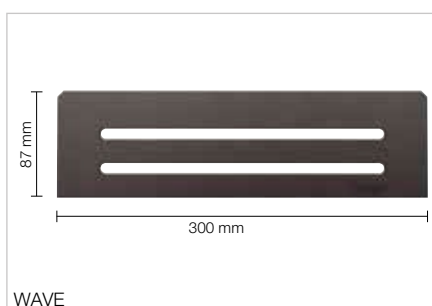

WAVE

Schlüter®-SHELF-N-S1-AC

Estante, diseño SQUARE,
aluminio lacado texturizado

N.º art.	€ / ud.	P (ud.)
SN S1 D3 ...*	83,25	10

Schlüter®-SHELF-N-S1-AC

Estante, diseño WAVE,
aluminio lacado texturizado

N.º art.	€ / ud.	P (ud.)
SN S1 D10 ...*	83,25	10

Schlüter®-SHELF-N-S1-TS

Estante, diseño SQUARE,
aluminio lacado texturizado

N.º art.	€ / ud.	P (ud.)
SN S1 D3 ...**	89,51	10

Schlüter®-SHELF-N-S1-TS

Estante, diseño WAVE,
aluminio lacado texturizado

N.º art.	€ / ud.	P (ud.)
SN S1 D10 ...**	89,51	10

MyDesign by Schlüter-Systems
Posibilidad de lacado especial en
190 colores RAL Classic. Encontrará
más información en la página 16.

Completar el n.º de artículo con el acabado/
color (p. ej., SN S1 D10 TSG)

* Acabados/Colores: MBW - MGS

** Acabados/Colores:

TSBG - TSC - TSDA - TSG - TSI - TSOB - TSSG

Acabados y colores disponibles



i
¡Ahora también disponible
en TSG (gris texturizado)!

Puede encontrar un resumen de todos los acabados y colores a partir de la página 348.



Estante de diseño

Schlüter®-SHELF-W



Schlüter-SHELF-W son estantes rectangulares para su instalación en paredes. Están disponibles en las variantes de diseño FLORAL, CURVE, PURE, SQUARE y WAVE en acero inoxidable cepillado y en aluminio en acabado TRENDLINE texturizado. Se integran con las alas de fijación perforadas trapezoidalmente en el revestimiento durante el proceso de colocación de la cerámica. Los estantes son adecuados para paredes alicatadas con cerámica en duchas y cocinas.

(Ficha técnica 17.1)

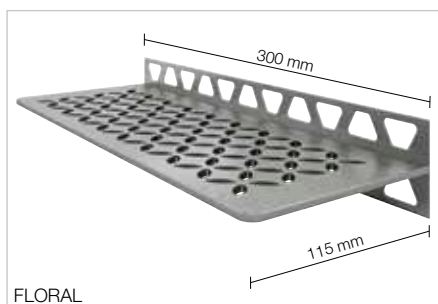
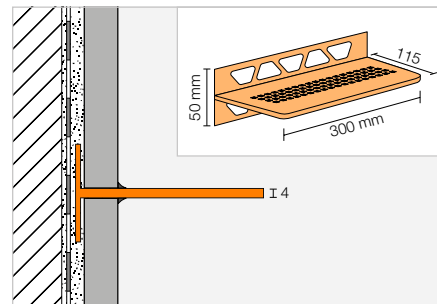

FLORAL

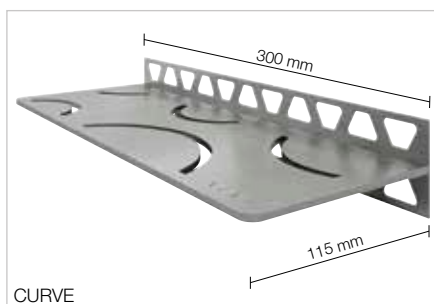

CURVE

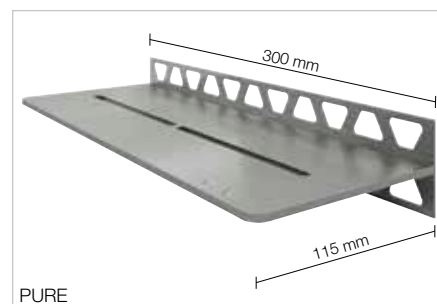

PURE

Schlüter®-SHELF-W-S1-EB

Estante, diseño FLORAL, acero inoxidable cepillado

N.º art.	€ / ud.	P (ud.)
SW S1 D5 EB	156,34	10

Schlüter®-SHELF-W-S1-EB

Estante, diseño CURVE, acero inoxidable cepillado

N.º art.	€ / ud.	P (ud.)
SW S1 D6 EB	143,31	10

Schlüter®-SHELF-W-S1-EB

Estante, diseño PURE, acero inoxidable cepillado

N.º art.	€ / ud.	P (ud.)
SW S1 D7 EB	160,84	10

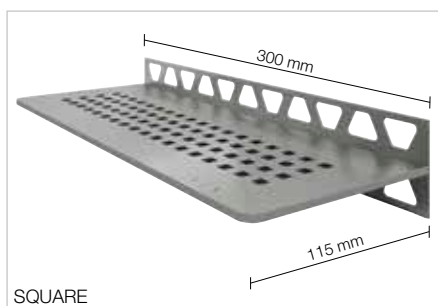

SQUARE

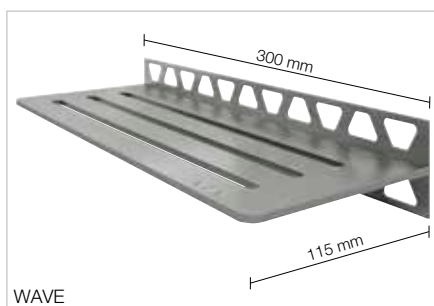

WAVE

Schlüter®-SHELF-W-S1-EB

Estante, diseño SQUARE, acero inoxidable cepillado

Art.-Nr.	€ / St.	P (ud.)
SW S1 D3 EB	160,84	10

Schlüter®-SHELF-W-S1-EB

Estante, diseño WAVE, acero inoxidable cepillado

N.º art.	€ / ud.	P (ud.)
SW S1 D10 EB	160,84	10

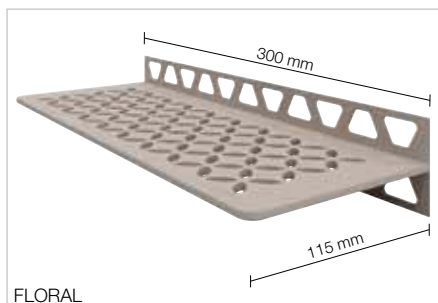

FLORAL

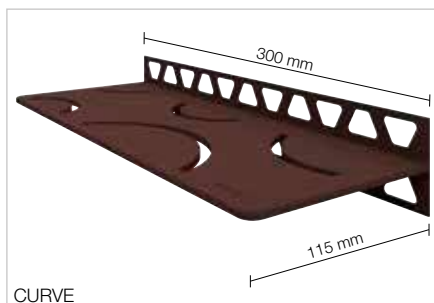

CURVE

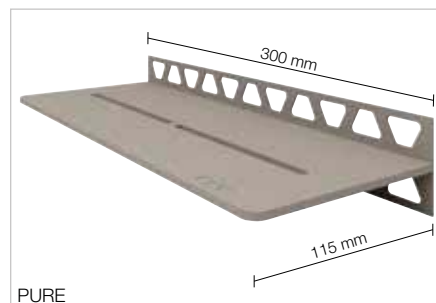

PURE

Schlüter®-SHELF-W-S1-AC

Estante, diseño FLORAL, aluminio lacado texturizado

N.º art.	€ / ud.	P (ud.)
SW S1 D5 ...*	117,25	10

Schlüter®-SHELF-W-S1-AC

Estante, diseño CURVE, aluminio lacado texturizado

N.º art.	€ / ud.	P (ud.)
SW S1 D6 ...*	104,57	10

Schlüter®-SHELF-W-S1-AC

Estante, diseño PURE, aluminio lacado texturizado

N.º art.	€ / ud.	P (ud.)
SW S1 D7 ...*	118,94	10

Schlüter®-SHELF-W-S1-TS

Estante, diseño FLORAL, aluminio lacado texturizado

N.º art.	€ / ud.	P (ud.)
SW S1 D5 ...**	124,86	10

Schlüter®-SHELF-W-S1-TS

Estante, diseño CURVE, aluminio lacado texturizado

N.º art.	€ / ud.	P (ud.)
SW S1 D6 ...**	112,19	10

Schlüter®-SHELF-W-S1-TS

Estante, diseño PURE, aluminio lacado texturizado

N.º art.	€ / ud.	P (ud.)
SW S1 D7 ...**	125,19	10

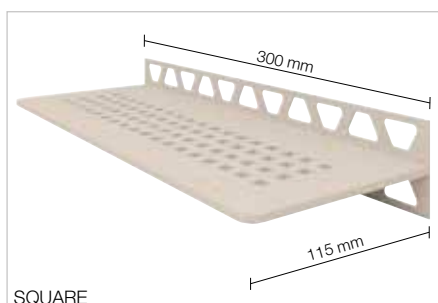

SQUARE

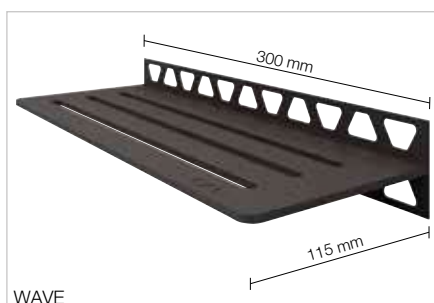

WAVE

Schlüter®-SHELF-W-S1-AC

Estante, diseño SQUARE, aluminio lacado texturizado

N.º art.	€ / ud.	P (ud.)
SW S1 D3 ...*	118,94	10

Schlüter®-SHELF-W-S1-AC

Estante, diseño WAVE, aluminio lacado texturizado

N.º art.	€ / ud.	P (ud.)
SW S1 D10 ...*	118,94	10

Schlüter®-SHELF-W-S1-TS

Estante, diseño SQUARE, aluminio lacado texturizado

N.º art.	€ / ud.	P (ud.)
SW S1 D3 ...**	125,19	10

Schlüter®-SHELF-W-S1-TS

Estante, diseño WAVE, aluminio lacado texturizado

N.º art.	€ / ud.	P (ud.)
SW S1 D10 ...**	125,19	10

MyDesign by Schlüter-Systems
Posibilidad de lacado especial en 190 colores RAL Classic. Encontrará más información en la página 16.

Completar el n.º de artículo con el acabado/color (p. ej., SW S1 D10 TSC)

* Acabados/Colores: MBW - MGS

** Acabados/Colores:

TSBG - TSC - TSDA - TSG - TSI - TSOB - TSSG

Acabados y colores disponibles



i
¡Ahora también disponible en TSG (gris texturizado)!

Puede encontrar un resumen de todos los acabados y colores a partir de la página 348.



Schlüter®-KERDI-BOARD

Mucho más que un panel constructivo

Fácil de trabajar, fácil de transportar y resistente al agua: cualquiera que haya trabajado con Schlüter-KERDI-BOARD ya no querrá prescindir de estas ventajas. En nuestra gama puede encontrar una solución adecuada para cada proyecto, desde la impermeabilización de bajantes hasta hornacinas iluminadas prefabricadas. De ese modo, sólo tendrá que dejar volar su creatividad.





Paneles constructivos

Schlüter®-KERDI-BOARD	267
Schlüter®-KERDI-BOARD-V	276

Set de lavabo

Schlüter®-KERDI-BOARD-W	269
-------------------------	-----

Sets de hornacinas

Schlüter®-KERDI-BOARD-N	270
Schlüter®-KERDI-BOARD-NLT	272
Schlüter®-KERDI-BOARD-NLT-BR	274

Impermeabilización

Schlüter®-KERDI-KEBA	277
Schlüter®-KERDI-COLL-L	277

Perfiles

Schlüter®-KERDI-BOARD-ZW	278
Schlüter®-KERDI-BOARD-ZC	278
Schlüter®-KERDI-BOARD-ZA	279
Schlüter®-KERDI-BOARD-ZB	279

Accesorios

Schlüter®-KERDI-BOARD-E	276
Schlüter®-KERDI-BOARD-U	276
Schlüter®-KERDI-BOARD-ZSD	280
Schlüter®-KERDI-BOARD-ZT	280
Schlüter®-KERDI-BOARD-ZS	280
Schlüter®-KERDI-BOARD-ZDK	281
Schlüter®-KERDI-BOARD-ZSA	281
Schlüter®-KERDI-BOARD-ZFP	281



Schlüter®-KERDI-BOARD

El soporte de colocación universal para baldosas cerámicas

En obra nueva y rehabilitación existen muchos soportes no aptos para recubrimientos cerámicos, especialmente en zonas húmedas. A menudo estos soportes requieren trabajos adicionales y medidas de impermeabilización. Schlüter-KERDI-BOARD facilita la confección de un soporte de colocación adecuado sobre ladrillo, construcciones metálicas o de madera y soportes mixtos o antiguos en la rehabilitación. Además, es apto para la construcción de tabiques, estantes y revestimientos.

- ✓ impermeabilización con certificación abP aprobada por la "Asociación Alemana de la Construcción"
- ✓ certificación europea como sistema de impermeabilización en contacto con el recubrimiento con marcado CE
- ✓ resistente al agua y a la temperatura
- ✓ frena el paso de vapor de agua
- ✓ aislamiento térmico
- ✓ sin emisiones
- ✓ sin cemento ni fibra de vidrio
- ✓ plano, estable y rígido
- ✓ se corta fácilmente con un cúter y sin polvo
- ✓ superficie cuadrículada que facilita el corte
- ✓ superficie recubierta de geotextil para la buena adherencia mecánica del adhesivo
- ✓ ligero, se transporta fácilmente
- ✓ se puede instalar sobre todo tipo de soportes
- ✓ agradable al tacto



Panel constructivo

Schlüter®-KERDI-BOARD

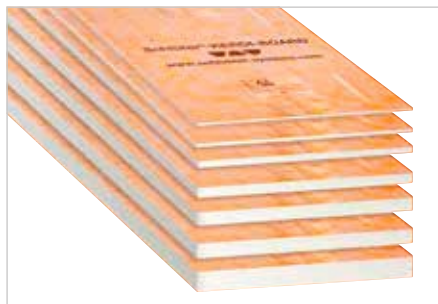

Schlüter-KERDI-BOARD es un soporte universal para la colocación de cerámica sobre todo tipo de paredes y para su impermeabilización. Schlüter-KERDI-BOARD también es apto como soporte para enfoscados de morteros y enlucidos.
(Ficha técnica 12.1)

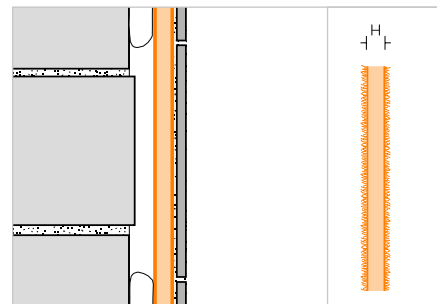

Schlüter®-KERDI-BOARD

Panel constructivo

H (mm)	62,5 x 260 cm = 1,62 m ² N.º art.	€ / m ²	PL (ud.)
5	KB 5 625 2600	40,99	140
9	KB 9 625 2600	42,99	80
12,5	KB 12 625 2600	45,03	60
19	KB 19 625 2600	47,01	42
28	KB 28 625 2600	52,26	28
38	KB 38 625 2600	58,68	21
50	KB 50 625 2600	65,91	15

Schlüter®-KERDI-BOARD

Pallet mixto

Composición	L = 2,60 m N.º art.	€ / ud.
20 x 5 mm, 20 x 9 mm, 20 x 12,5 mm, 12 x 19 mm	KB 2600 MP1	5094,28
8 x 28 mm, 6 x 38 mm, 6 x 50 mm	KB 2600 MP2	1888,21
10 x 5 mm, 10 x 9 mm, 10 x 12,5 mm, 6 x 19 mm, 4 x 28 mm, 3 x 38 mm, 3 x 50 mm	KB 2600 MP3	3491,24

Schlüter®-KERDI-BOARD

Panel constructivo

H (mm)	62,5 x 125 cm = 0,78 m ² N.º art.	€ / m ²	PL (ud.)
5	KB 5 625 1250	40,99	140
9	KB 9 625 1250	42,99	80
12,5	KB 12 625 1250	45,03	60
19	KB 19 625 1250	47,01	42
28	KB 28 625 1250	52,26	28
38	KB 38 625 1250	58,68	21
50	KB 50 625 1250	65,91	15

Schlüter®-KERDI-BOARD

Pallet mixto

Composición	L = 1,25 m N.º art.	€ / ud.
20 x 5 mm, 20 x 9 mm, 20 x 12,5 mm, 12 x 19 mm	KB 1250 MP1	2452,80
8 x 28 mm, 6 x 38 mm, 6 x 50 mm	KB 1250 MP2	909,13
10 x 5 mm, 10 x 9 mm, 10 x 12,5 mm, 6 x 19 mm, 4 x 28 mm, 3 x 38 mm, 3 x 50 mm	KB 1250 MP3	1680,99

Medidas y datos de embalaje Schlüter®-KERDI-BOARD

Espesor de los paneles	5 mm	9 mm	12,5 mm	19 mm	28 mm	38 mm	50 mm
Nº de paneles por paquete	10 paneles	10 paneles	10 paneles	6 paneles	4 paneles	3 paneles	3 paneles
Contenido pallet	14 paq. (140 paneles)	8 paq. (80 paneles)	6 paq. (60 paneles)	7 paq. (42 paneles)	7 paq. (28 paneles)	7 paq. (21 paneles)	5 paq. (15 paneles)
Formato 125 x 62,5 cm							
m ² / pallet	109,20	62,40	46,80	32,76	21,84	16,38	11,70
kg / panel	0,843	0,961	1,055	1,167	1,399	1,657	1,966
Formato 260 x 62,5 cm							
m ² / pallet	226,80	129,60	97,20	68,04	45,36	34,02	24,30
kg / panel	1,755	1,998	2,194	2,428	2,911	3,447	4,090



Schlüter®-KERDI-BOARD-W

Diseño elegante de lavabos con cerámica

- ✓ lavabo prefabricado de KERDI-BOARD
- ✓ componentes de impermeabilización incluidos en el set
- ✓ listo para ser alicatado
- ✓ peso reducido y manipulación sencilla
- ✓ se puede cortar a medida
- ✓ rosca de conexión de 1¼" para sifón estándar
- ✓ apto para perfiles de drenaje KERDI-LINE-VARIO
- ✓ posibilidad de montaje suspendido a pared



Set de lavabo

Schlüter®-KERDI-BOARD-W



Schlüter-KERDI-BOARD-W es un lavabo prefabricado impermeable listo para ser alicatado según la estética deseada. La grifería se instala en la pared. El elemento se puede instalar entre tres paredes, en una esquina de pared y adaptarse sencillamente a las particularidades de cada obra. Con los soportes de pared, disponibles como accesorios, es posible una instalación suspendida.

La canaleta suministrada cuenta con una rosca de conexión de 1¼" para la conexión con sifones estándar, así como un manguito de impermeabilización flexible KERDI integrado. Asimismo, el volumen de suministro también incluye las piezas especiales KERDI-KERS para la impermeabilización segura y un cartucho KERDI-FIX.

Los perfiles de drenaje KERDI-LINE-VARIO para el revestimiento del lavabo deben pedirse por separado. Los perfiles de drenaje se pueden cortar según necesidades, se ajustan en altura y se suministran con dos tapones de terminación a juego (ver la ficha técnica 8.10).

(Ficha técnica 12.3)

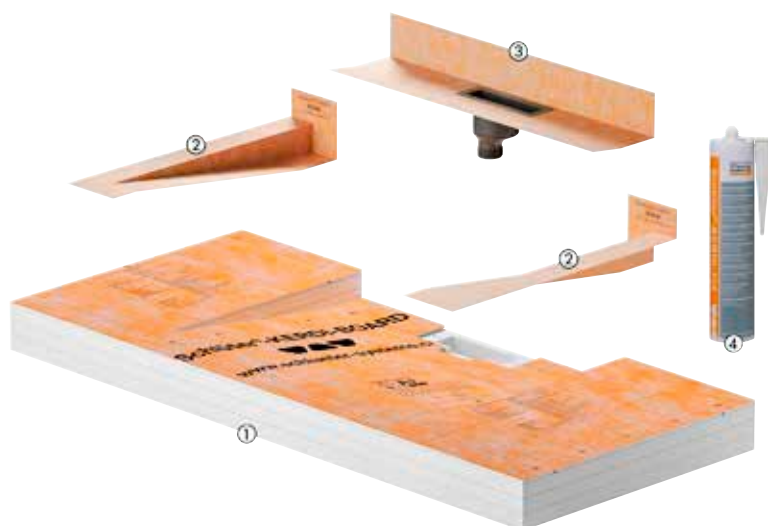

El set contiene:

- 1 Lavabo prefabricado de KERDI-BOARD
- 2 Piezas especiales KERDI-KERS (derecha e izquierda)
- 3 Canaleta con rosca de conexión de 1¼" incl. manguito de impermeabilización KERDI
- 4 Adhesivo de montaje KERDI-FIX

Schlüter®-KERDI-BOARD-WW

Lavabo prefabricado incl. impermeabilización de esquinas y bote de salida con manguito de impermeabilización integrado

B x H x T (mm)	N.º art.	€ / Set	PL (set)
1170 x 82 x 520	KB W 520 1170 WL V1	507,38	10

Indicación:

El lavabo KERDI-BOARD-W solo se puede combinar con nuestros perfiles de drenaje KERDI-LINE-VARIO COVE o WAVE.

Set de soportes

Schlüter®-KERDI-BOARD-AB

Set de soportes para la fijación suspendida del lavabo a la pared, incl. material de fijación

N.º art.	€ / Set	PL (set)
KB W AB 450	131,20	10

El set contiene:

- 2 soportes
- Tornillería
- Plantilla para taladrar

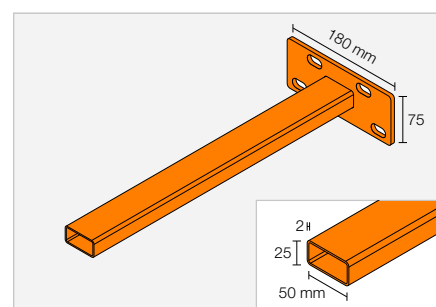

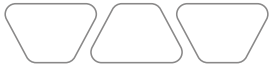

Set de hornacinas

Schlüter®-KERDI-BOARD-N



Schlüter-KERDI-BOARD-N son elementos constructivos prefabricados de KERDI-BOARD para la construcción de hornacinas y estanterías en áreas de pared de todo tipo. En combinación con el sistema de impermeabilización Schlüter-KERDI se puede realizar una hornacina totalmente impermeabilizada. Las hornacinas están disponibles en diferentes dimensiones. Las hornacinas rectangulares se pueden colocar vertical u horizontalmente. Todas las hornacinas se suministran con el manguito prefabricado Schlüter-KERDI.

(Ficha técnica 12.1)

i
Nuestros estantes de diseño Schlüter-SHELF-N se encuentran en las páginas 260 y 261.

Dimensiones de las hornacinas

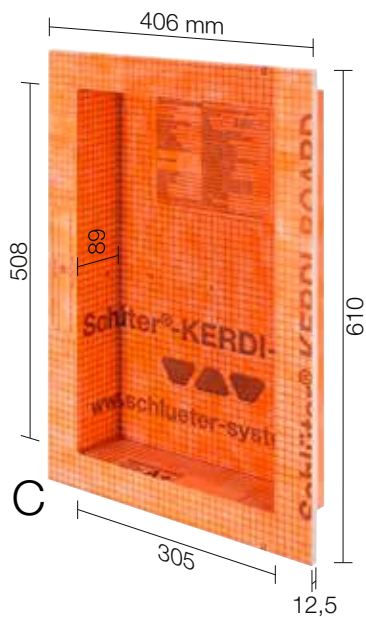
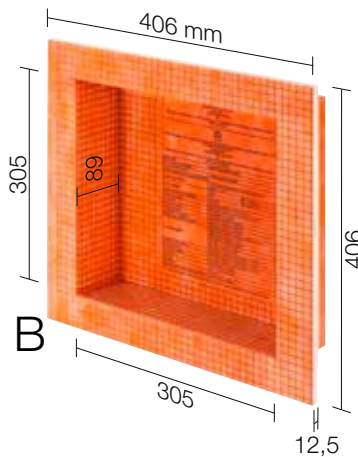
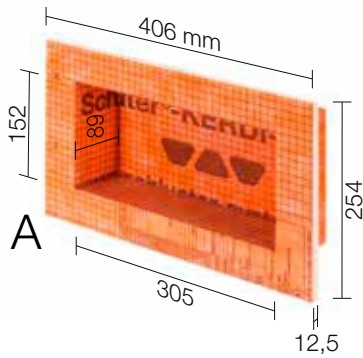



Schlüter®-KERDI-BOARD-N

Sets de hornacinas

	B x H x T (mm)	Espesor del panel (mm)	N.º art.	€ / ud.	PL (ud.)
A	305 x 152 x 89	12,5	KB 12 N 305 152 A	66,88	20
B	305 x 305 x 89	12,5	KB 12 N 305 305 A	83,68	20
C	305 x 508 x 89	12,5	KB 12 N 305 508 A1	123,72	20
D	305 x 711 x 89	12,5	KB 12 N 305 711 A1	167,39	20

Indicación: Las dimensiones describen la medida interior.



Schlüter®-KERDI-BOARD-NLT

Schlüter-KERDI-BOARD-NLT son elementos prefabricados de KERDI-BOARD con la tecnología LED LIPROTEC incorporada en versión Plug & Play. Sirven para la construcción de hornacinas y estantes iluminados en todo tipo de paredes y son completamente impermeables en combinación con el sistema Schlüter-KERDI. Las hornacinas están disponibles en diferentes dimensiones y colores de iluminación. Las hornacinas rectangulares se pueden iluminar tanto en su lado largo como en el corto. El módulo LED se puede posicionar en el borde delantero, en el medio o en la parte trasera. Se suministra con todas las piezas necesarias para su instalación, como conexiones de cables, fuentes de alimentación y manguitos para la impermeabilización.

(Ficha técnica 12.2)

Dimensiones de las hornacinas

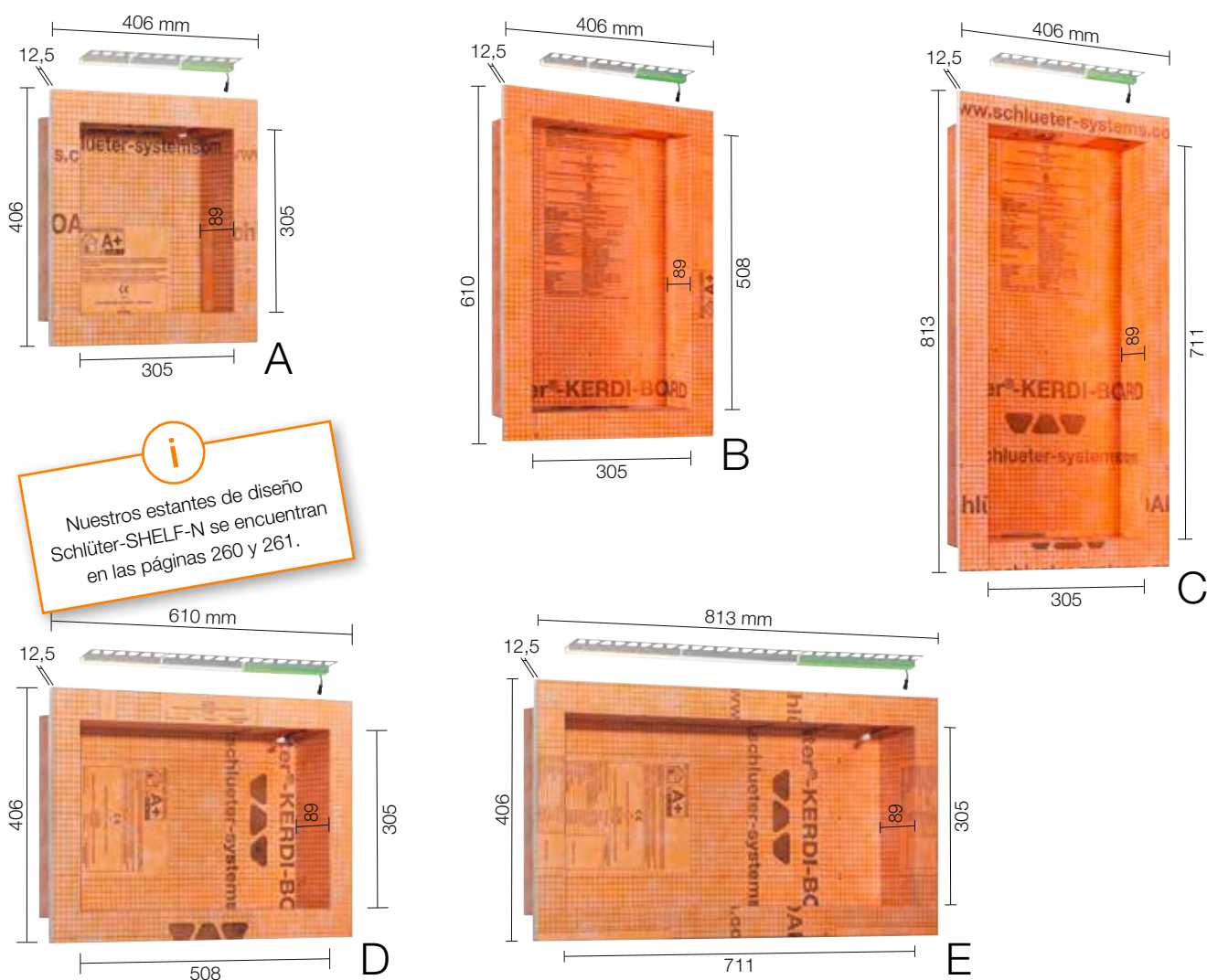

i Nuestros estantes de diseño Schlüter-SHELF-N se encuentran en las páginas 260 y 261.

El set contiene:



i ¡Los controles Bluetooth se venden por separado!

Set de hornacinas con iluminación LED

Schlüter®-KERDI-BOARD-NLT

Set de hornacinas con iluminación LED

	B x H x T (mm)	Tipo de iluminación	N.º art.	€ / Set	PL (set)
A	305 x 305 x 89	blanco cálido	KB 12 NL TP1 AE 1	300,46	20
		blanco neutro	KB 12 NL TP1 AE 2	300,46	20
		RGB + blanco	KB 12 NL TP1 AE 9	338,01	20
B	305 x 508 x 89	blanco cálido	KB 12 NL TP2 AE 1	338,01	20
		blanco neutro	KB 12 NL TP2 AE 2	338,01	20
		RGB + blanco	KB 12 NL TP2 AE 9	375,57	20
C	305 x 711 x 89	blanco cálido	KB 12 NL TP3 AE 1	388,10	20
		blanco neutro	KB 12 NL TP3 AE 2	388,10	20
		RGB + blanco	KB 12 NL TP3 AE 9	425,65	20
D	508 x 305 x 89	blanco cálido	KB 12 NL TP4 AE 1	369,32	20
		blanco neutro	KB 12 NL TP4 AE 2	369,32	20
		RGB + blanco	KB 12 NL TP4 AE 9	388,10	20
E	711 x 305 x 89	blanco cálido	KB 12 NL TP5 AE 1	450,68	20
		blanco neutro	KB 12 NL TP5 AE 2	450,68	20
		RGB + blanco	KB 12 NL TP5 AE 9	469,47	20

Indicación: Las dimensiones describen la medida interior. La primera longitud que se indica es la longitud iluminada.

Datos técnicos de los módulos LED

NLT 9 (RGB+W)		NLT 1 (blanco cálido)		NLT 2 (blanco neutro)	
Dimensiones LED (B x H)	17 x 14,5 mm	Dimensiones LED (B x H)	12 x 10,5 mm	Dimensiones LED (B x H)	12 x 10,5 mm
Potencia nominal (W/m)	ver LT 25 en página 80	Potencia nominal (W/m)	ver LT 25 en página 80	Potencia nominal (W/m)	ver LT 25 en página 80
EEK	F	EEK	E	EEK	E
Número de LEDs (ud./m)	112	Número de LEDs (ud./m)	280	Número de LEDs (ud./m)	280
Temperatura de color (Kelvin)	RGB+W (2700 K)	Temperatura de color (Kelvin)	3000 K	Temperatura de color (Kelvin)	4900 K
CRI	90	CRI	92	CRI	92
Fuente de alimentación incluida	230 V, 15 W	Fuente de alimentación incluida	230 V, 15 W	Fuente de alimentación incluida	230 V, 15 W
Cable incluido	3 m	Cable incluido	3 m	Cable incluido	3 m





Schlüter®-KERDI-BOARD-NLT-BR

Schlüter-KERDI-BOARD-NLT-BR son sets de hornacinas prefabricadas con KERDI-BOARD, que incluyen tecnología LED LIPROTEC RGB+W en versión Plug & Play y receptor Bluetooth/radiofrecuencia. Los diferentes colores de iluminación se pueden seleccionar a través del mando a distancia o a través de la conexión Bluetooth de Smartphones y Tablets. Sirven para la construcción de hornacinas y estantes iluminados en todo tipo de paredes y son completamente impermeables en combinación con el sistema Schlüter-KERDI.

Las hornacinas están disponibles en diferentes dimensiones. Las hornacinas rectangulares se pueden iluminar tanto en su lado largo como en el corto. El módulo LED RGB+W se puede posicionar en el borde delantero, en el medio o en la parte trasera. Se suministra con todas las piezas necesarias para su instalación, como conexiones de cables, fuente de alimentación, sistema de control LIPROTEC-PEBR 4 y manguito para la impermeabilización. Se recomienda la instalación de un interruptor de luz para mejorar el confort de uso.

(Ficha técnica 12.2)



i
Nuestros estantes de diseño Schlüter-SHELF-N se encuentran en las páginas 260 y 261.

El set contiene:



Indicación: Puede consultar todas las variantes de hornacinas en la página 272.

i
¡Receptor Bluetooth con mando a distancia incluido!

Set de hornacinas con iluminación LED y sistema de control

Schlüter®-KERDI-BOARD-NLT-BR

Set de hornacinas con iluminación LED y sistema de control

	B x H x T (mm)	Tipo de iluminación	N.º art.	€ / Set	PL (set)
A	305 x 305 x 89	RGB + blanco	KB 12 NL TP1 AE 9 BR	557,11	20
B	305 x 508 x 89	RGB + blanco	KB 12 NL TP2 AE 9 BR	594,66	20
C	305 x 711 x 89	RGB + blanco	KB 12 NL TP3 AE 9 BR	644,74	20
D	508 x 305 x 89	RGB + blanco	KB 12 NL TP4 AE 9 BR	607,18	20
E	711 x 305 x 89	RGB + blanco	KB 12 NL TP5 AE 9 BR	688,54	20

Indicación: Las dimensiones describen la medida interior. La primera longitud que se indica es la longitud iluminada.

Datos técnicos de los módulos LED

NLT 9 (RGB+W)

Dimensiones LED (B x H)	17 x 14,5 mm
Potencia nominal (W/m)	ver LT 25 en página 80
EEK	F
Número de LEDs (ud./m)	112
CRI	90
Fuente de alimentación incluida	230 V, 15 W
Cable incluido	3 m

i
 Encontrará información técnica detallada sobre
 Schlüter-KERDI-BOARD-NLT / -NLT-BR en
 nuestra tarifa ilustrada Schlüter-LIPROTEC.

Datos técnicos del sistema de control Bluetooth

LT PEBR 4

Estándar de transmisión receptores/mando a distancia	Bluetooth/radio
Alcance máx.	10 m
Tensión de entrada	24 V, DC
Carga total máx. en el sistema LIPROTEC	90 W
Max. longitud de la tira de LEDs	6 m
Protección	IP63
Temperatura ambiente	-20 °C hasta +50 °C





Panel constructivo

Schlüter®-KERDI-BOARD-V

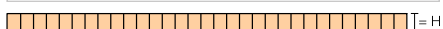

Schlüter-KERDI-BOARD-V es un panel de colocación y de construcción con ranuras verticales para la confección de soportes de colocación curvos.

(Ficha técnica 12.1)

Schlüter®-KERDI-BOARD-V

Panel constructivo ranurado en vertical

H (mm)	62,5 x 260 cm = 1,62 m ² N.º art.	€/ m ²	PL (ud.)
9	KB 9 625 2600 V	54,57	80
12,5	KB 12 625 2600 V	56,59	60
19	KB 19 625 2600 V	58,60	42
28	KB 28 625 2600 V	63,81	28
38	KB 38 625 2600 V	70,24	21
50	KB 50 625 2600 V	77,49	15

Elemento de ángulo

Schlüter®-KERDI-BOARD-E

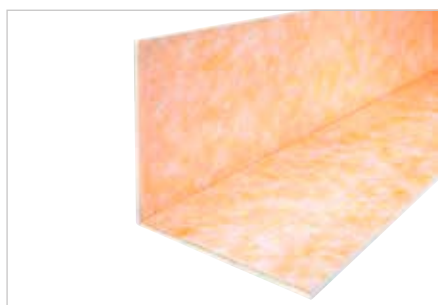

Schlüter-KERDI-BOARD-E es un elemento de ángulo para la confección de esquinas y revestimientos de tuberías.

(Ficha técnica 12.1)

Schlüter®-KERDI-BOARD-E

Elemento de ángulo 260 x 62,5 cm

H (mm)	31 x 31 cm N.º art.	€/ ud.	PL (ud.)
12,5	KB 12 625 2600 E	99,20	60
19	KB 19 625 2600 E	102,42	42
28	KB 28 625 2600 E	110,92	28

Schlüter®-KERDI-BOARD-E/-U

Paquete mixto revestimiento tuberías / elementos de ángulo

Composición	L = 2,60 m N.º art.	€/ ud.
2 x KB 19 625 2600 E 2 x KB 19 625 2600 U 20 2 x KB 19 625 2600 U 30	KB RK 2600 MP1	718,95

Revestimiento de tuberías

Schlüter®-KERDI-BOARD-U

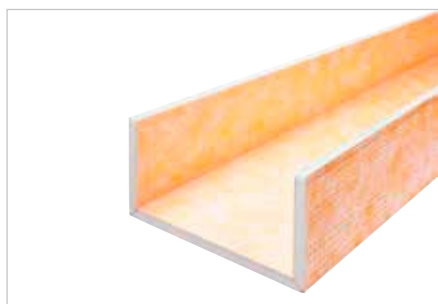

Schlüter-KERDI-BOARD-U es un elemento en forma de U para la confección de revestimientos de tuberías.

(Ficha técnica 12.1)

Schlüter®-KERDI-BOARD-U

Elemento en forma de U 260 x 62,5 cm

H (mm)	21 x 20 x 21 cm N.º art.	€/ ud.	PL (ud.)
19	KB 19 625 2600 U 20	128,55	42

Schlüter®-KERDI-BOARD-U

Elemento en forma de U 260 x 62,5 cm

H (mm)	16 x 30 x 16 cm N.º art.	€/ ud.	PL (ud.)
19	KB 19 625 2600 U 30	128,55	42

Schlüter®-KERDI-BOARD-E/-U

Paquete mixto revestimiento tuberías / elementos de ángulo

Composición	L = 2,60 m N.º art.	€/ ud.
2 x KB 19 625 2600 E 2 x KB 19 625 2600 U 20 2 x KB 19 625 2600 U 30	KB RK 2600 MP1	718,95

Banda de impermeabilización

Schlüter®-KERDI-KEBA

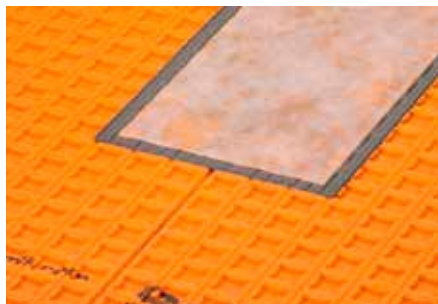

Schlüter-KERDI-KEBA son bandas impermeables de polietileno revestidas con una tela no tejida. Las bandas son aptas para el solape de las láminas y los encuentros con las paredes y elementos de construcción. (Ficha técnica 8.1)

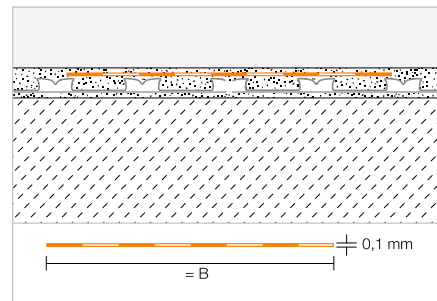

Schlüter®-KERDI-KEBA

Lámina de polietileno en bobinas

B (mm)	Rollo = 30 m N.º art.	€ / m	PL (rollo)
85	KEBA 100 / 85	2,68	336
125	KEBA 100 / 125	4,02	210
150	KEBA 100 / 150	4,25	210
185	KEBA 100 / 185	5,51	168
250	KEBA 100 / 250	7,13	126

Schlüter®-KERDI-KEBA/5M

Lámina de polietileno en bobinas

B (mm)	Rollo = 5 m N.º art.	€ / m	P (rollo)
85	KEBA 100 / 85 / 5M	3,77	10
125	KEBA 100 / 125 / 5M	5,02	10
150	KEBA 100 / 150 / 5M	5,39	10
185	KEBA 100 / 185 / 5M	6,56	10
250	KEBA 100 / 250 / 5M	8,23	10

Adhesivo impermeable

Schlüter®-KERDI-COLL-L



Schlüter-KERDI-COLL-L es un adhesivo bicomponente en base de una dispersión acrílica sin disolventes y un polvo de reacción en base cemento. Es apto para la adhesión e impermeabilización de los solapes de la lámina Schlüter-KERDI. Además, con Schlüter-KERDI-COLL-L se puede realizar la colocación de las bandas de impermeabilización Schlüter-KERDI-KEBA en las juntas de unión y entrega con los productos adecuados de Schlüter-Systems, así como en las entregas a los perfiles vierteaguas Schlüter-BARA. (Ficha técnica 8.4)

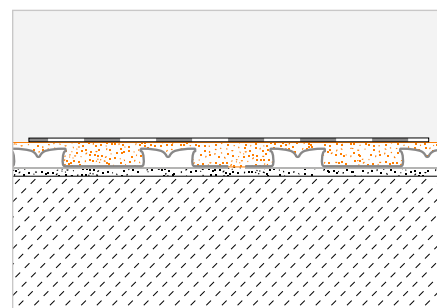

Schlüter®-KERDI-COLL-L

Adhesivo impermeable bicomponente

Peso (kg)	N.º art.	€ / kg	PL (ud.)
1,85	KERDI-COLL-L 185	15,18	110
4,25	KERDI-COLL-L	12,50	75

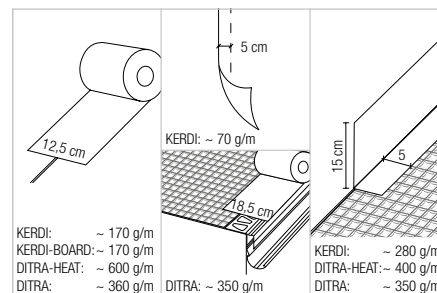



Perfil de ángulo

Schlüter®-KERDI-BOARD-ZW

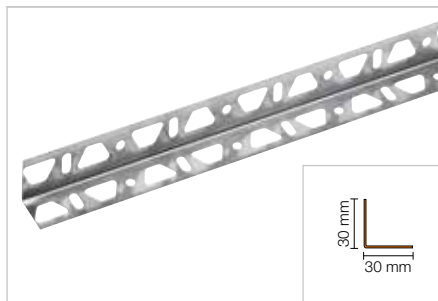

Schlüter-KERDI-BOARD-ZW es un perfil de ángulo de acero inoxidable de 30 x 30 mm con dos lados perforados. Es apto para la fijación y estabilización de construcciones con los paneles de colocación Schlüter-KERDI-BOARD. La fijación se puede realizar con tornillos o con un adhesivo en capa fina. (Ficha técnica 12.1)

Schlüter®-KERDI-BOARD-ZW

Perfil de ángulo en acero inoxidable 30 x 30 mm

L (cm)	N.º art.	€ / ud.	KV (ud.)
15	KB ZW 30 E/15	1,68	120

Schlüter®-KERDI-BOARD-ZW

Perfil de ángulo en acero inoxidable 30 x 30 mm

L (cm)	N.º art.	€ / m	KV (ud.)
250	KB ZW 30 E	10,00	120

Perfil en U | Esquina | Uniones

Schlüter®-KERDI-BOARD-ZC



Schlüter-KERDI-BOARD-ZC es un perfil en forma de U de acero inoxidable cepillado con un lado perforado. Es especialmente apto para el remate en encimeras de cocinas y lavaderos. (Ficha técnica 12.1)

Schlüter®-KERDI-BOARD-ZC

Perfil en forma de U, perforación simple, acero inoxidable V2A cepillado

H (mm)	L = 2,50 m N.º art.	€ / m	KV (ud.)
38	KB ZC 38 EB	23,71	40
50	KB ZC 50 EB	25,91	40

Schlüter®-KERDI-BOARD-ZC/E

Esquina, perforación simple, acero inoxidable V2A cepillado

H (mm)	N.º art.	€ / ud.	P (ud.)
38	E/KB ZC 38 EB	21,34	10
50	E/KB ZC 50 EB	21,34	10

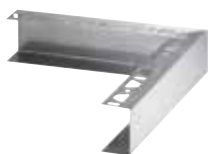

KERDI-BOARD-ZC/E

Schlüter®-KERDI-BOARD-Z/V

Empalme, acero inoxidable V2A cepillado

H (mm)	N.º art.	€ / ud.	P (ud.)
38	V/KB Z 38 EB	6,75	50
50	V/KB Z 50 EB	6,75	50



KERDI-BOARD-Z/V

Schlüter®-KERDI-BOARD-ZI/V

Recubrimiento de juntas interior, acero inoxidable V2A cepillado

H (mm)	N.º art.	€ / ud.	P (ud.)
38	V/KB ZI 38 E	4,17	50
50	V/KB ZI 50 E	4,17	50



KERDI-BOARD-ZI/V

Perfil en U | Esquina | Uniones

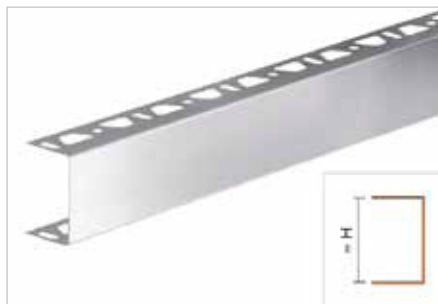
Schlüter®-KERDI-BOARD-ZA

Schlüter-KERDI-BOARD-ZA es un perfil en forma de U de acero inoxidable cepillado con ambos lados perforados. Es especialmente apto para el remate visual en tabiques y estantes.

(Ficha técnica 12.1)

Schlüter®-KERDI-BOARD-ZA

Perfil en forma de U, perforación doble, acero inoxidable V2A cepillado

H (mm)	L = 2,50 m N.º art.	€/ m	KV (ud.)
19	KB ZA 19 EB	20,12	40
28	KB ZA 28 EB	21,73	40
38	KB ZA 38 EB	23,71	40
50	KB ZA 50 EB	25,91	40

Schlüter®-KERDI-BOARD-ZA/E

Esquina en forma de U, perforación doble, acero inoxidable V2A cepillado

H (mm)	N.º art.	€/ ud.	P (ud.)
38	E/KB ZA 38 EB	21,34	10
50	E/KB ZA 50 EB	21,34	10



KERDI-BOARD-ZA/E

Schlüter®-KERDI-BOARD-Z/V

Empalme, acero inoxidable V2A cepillado

H (mm)	N.º art.	€/ ud.	P (ud.)
19	V/KB Z 19 EB	6,75	50
28	V/KB Z 28 EB	6,75	50
38	V/KB Z 38 EB	6,75	50
50	V/KB Z 50 EB	6,75	50



KERDI-BOARD-Z/V

Schlüter®-KERDI-BOARD-ZI/V

Recubrimiento de juntas interior, acero inoxidable V2A cepillado

H (mm)	N.º art.	€/ ud.	P (ud.)
19	V/KB ZI 19 E	4,17	50
28	V/KB ZI 28 E	4,17	50
38	V/KB ZI 38 E	4,17	50
50	V/KB ZI 50 E	4,17	50



KERDI-BOARD-ZI/V

Perfil en forma de U

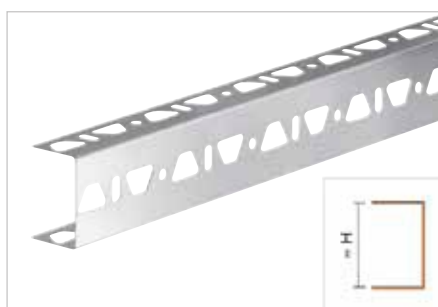
Schlüter®-KERDI-BOARD-ZB

Schlüter-KERDI-BOARD-ZB es un perfil en forma de U con triple perforación de acero inoxidable. Es apto para la fijación y estabilización de construcciones con los paneles de colocación Schlüter-KERDI-BOARD.

(Ficha técnica 12.1)

Schlüter®-KERDI-BOARD-ZB

Perfil en forma de U, perforación triple, acero inoxidable V2A cepillado

H (mm)	L = 2,50 m N.º art.	€/ m	KV (ud.)
19	KB ZB 19 E	17,33	40
28	KB ZB 28 E	18,73	40
38	KB ZB 38 E	20,25	40
50	KB ZB 50 E	22,24	40



Taco de percusión

Schlüter®-KERDI-BOARD-ZSD



Schlüter-KERDI-BOARD-ZSD son tacos de percusión de acero galvanizado o acero inoxidable para la fijación mecánica adicional de Schlüter-KERDI-BOARD al soporte.
(Ficha técnica 12.1)

Schlüter®-KERDI-BOARD-ZSD

Taco de percusión de acero inoxidable

L (cm)	N.º art.	€ / paq.	P (paq.)
9	KB ZSD 90 E	28,91	10
11	KB ZSD 110 E	33,36	10

Paquete = 25 uds.

Schlüter®-KERDI-BOARD-ZSD

Taco de percusión galvanizado

L (cm)	N.º art.	€ / paq.	P (paq.)
9	KB ZSD 90 Z	15,51	10
11	KB ZSD 110 Z	17,87	10

Paquete = 25 uds.

Arandelas de fijación

Schlüter®-KERDI-BOARD-ZT



Schlüter-KERDI-BOARD-ZT son arandelas de fijación de acero galvanizado o acero inoxidable para la fijación de Schlüter-KERDI-BOARD a construcciones de perfilaría.
(Ficha técnica 12.1)

Schlüter®-KERDI-BOARD-ZT

Arandelas de fijación de acero inoxidable Ø 36 mm

N.º art.	€ / paq.	P (paq.)
KB ZT 36 E	63,61	10

Paquete = 100 uds.

Schlüter®-KERDI-BOARD-ZT

Arandelas de fijación de acero galvanizado Ø 36 mm

N.º art.	€ / paq.	P (paq.)
KB ZT 36 Z	22,67	10

Paquete = 100 uds.

Tornillería

Schlüter®-KERDI-BOARD-ZS

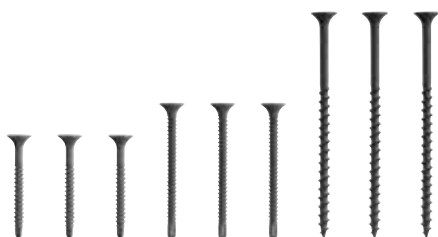

Schlüter-KERDI-BOARD-ZS son tornillos para la fijación de Schlüter-KERDI-BOARD a construcciones de perfilaría.
(Ficha técnica 12.1)

Schlüter®-KERDI-BOARD-ZS

Tornillo roscachapa de 35 mm

N.º art.	€ / paq.	P (paq.)
KB ZS 35 FB	7,01	10

Paquete = 200 uds.

Schlüter®-KERDI-BOARD-ZS

Tornillo roscachapa de 55 mm

N.º art.	€ / paq.	P (paq.)
KB ZS 55 FB	4,34	10

Paquete = 100 uds.

Schlüter®-KERDI-BOARD-ZS

Tornillo para madera de 75 mm

N.º art.	€ / paq.	P (paq.)
KB ZS 75 G	6,43	10

Paquete = 100 uds.

Cinta adhesiva

Schlüter®-KERDI-BOARD-ZDK

Schlüter-KERDI-BOARD-ZDK es una cinta adhesiva de doble cara para la fijación de los paneles Schlüter-KERDI-BOARD en las zonas de unión.

(Ficha técnica 12.1)

Schlüter®-KERDI-BOARD-ZDK

Cinta adhesiva de doble cara

B (mm)	L = 10 m N.º art.	€ / ud.	P (ud.)
12	KB ZDK 12/10M	9,57	10
19	KB ZDK 19/10M	14,85	10
30	KB ZDK 30/10M	23,34	10

Armadura

Schlüter®-KERDI-BOARD-ZSA

Schlüter-KERDI-BOARD-ZSA es una armadura autoadhesiva para el recubrimiento de las uniones entre los paneles de Schlüter-KERDI-BOARD, si sobre ellos se aplican recubrimientos extensibles con espátula o capas de revoco.

(Ficha técnica 12.1)

Schlüter®-KERDI-BOARD-ZSA

Refuerzo de uniones

100 mm x 45 m N.º art.	€ / ud.	P (ud.)
KB ZSA 100/45M	17,05	10

Perfil plano

Schlüter®-KERDI-BOARD-ZFP

Schlüter-KERDI-BOARD-ZFP es un perfil plano de PVC, que se pega en el perfil en forma de U para su refuerzo. Mejora la fijación de los tornillos de los herrajes al perfil.

(Ficha técnica 12.1)

Schlüter®-KERDI-BOARD-ZFP

Perfil plano de PVC

35 mm x 2,50 m N.º art.	€ / m	P (ud.)
KB ZFP 35	4,39	10



Sistemas Schlüter

Perfiles vierteaguas y canalones de desagüe

El sistema Schlüter para balcones ofrece una amplia gama de productos de perfiles vierteaguas Schlüter-BARA para el remate y canalones Schlüter-BARIN para la evacuación del agua en balcones y terrazas con recubrimientos cerámicos y de piedra natural. El sistema se puede utilizar en combinación con las láminas de drenaje Schlüter-TROBA, la lámina de impermeabilización y desolidarización Schlüter-DITRA, así como con el innovador drenaje con capilaridad pasiva Schlüter-DITRA-DRAIN.

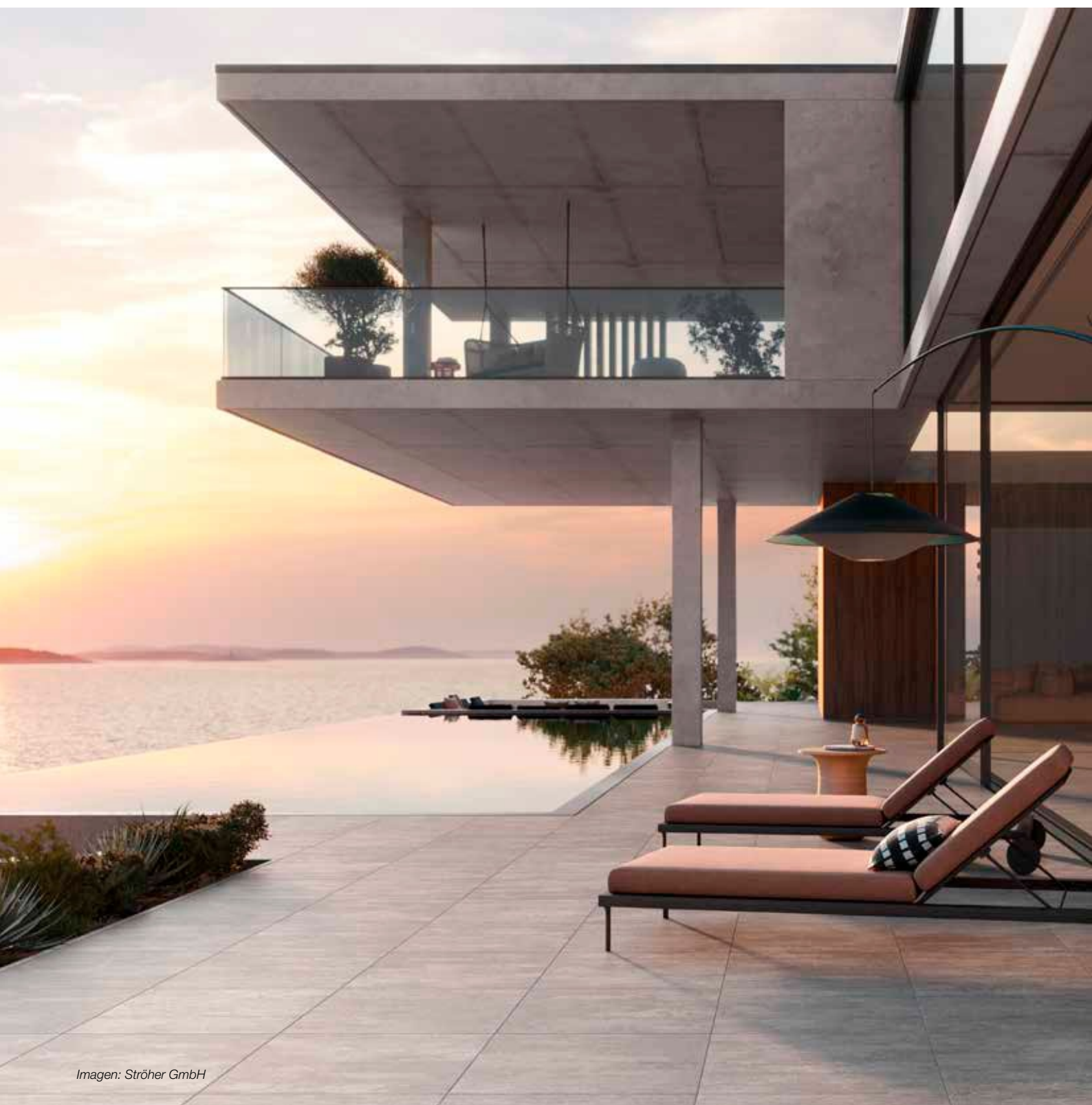

Construcciones de terrazas y balcones de un vistazo

Ejemplos constructivos 284–287

Impermeabilización y desolidarización en contacto directo con el recubrimiento

Schlüter®-DITRA 288

Schlüter®-KERDI 289

Drenaje

Schlüter®-DITRA-DRAIN 4 289

Schlüter®-DITRA-DRAIN 8 290

Schlüter®-TROBA-PLUS 291

Schlüter®-TROBA-PLUS-G 292

Schlüter®-TROBA 293

Placa de nódulos

Schlüter®-BEKOTEC-DRAIN 290

Sistemas de plots y accesorios para su instalación

Schlüter®-TROBA-STELZ 294

Schlüter®-TROBA-LEVEL 296–298

Canaletas de drenaje

Schlüter®-TROBA-LINE-TL 299–300

Schlüter®-TROBA-LINE-TLR 300

Schlüter®-TROBA-LINE-TLR-E 301

Sumidero

Schlüter®-KERDI-DRAIN 303–309

Perfiles vierteaguas para canalones

Schlüter®-BARA-RTK 311

Schlüter®-BARA-RTKE 312

Schlüter®-BARA-RTKEG 313

Schlüter®-BARA-RKLT 329

Schlüter®-BARA-RTP 330

Perfiles vierteaguas

Schlüter®-BARA-RAK 315

Schlüter®-BARA-RAKE 316

Schlüter®-BARA-RAKEG 317

Schlüter®-BARA-RKK 318

Schlüter®-BARA-RW 319

Schlüter®-BARA-RKKE 320

Schlüter®-BARA-RKB 321

Schlüter®-BARA-RT 322

Schlüter®-BARA-RTC 323

Schlüter®-BARA-RK 324

Schlüter®-BARA-RWL 325

Schlüter®-BARA-RHA 325

Schlüter®-BARA-RKL 326–327

Schlüter®-BARA-RAP 328

Schlüter®-BARA-FAP 328

Perfil portador de rodapié

Schlüter®-BARA-ESOT 331

Sistemas de canalones

Schlüter®-BARIN-SR 332

Schlüter®-BARIN-R 333

Accesorios

Schlüter®-TROBA-ZFK 293

Schlüter®-TROBA-LINE-TLK-E 302

Schlüter®-TROBA-LINE-TL/H 302

Schlüter®-KERDI-DRAIN-SP-E 302

Schlüter®-BARA-HV 327

Schlüter®-BARA-STU 331



Construcción en exteriores con lámina de impermeabilización Schlüter®-DITRA

Schlüter-DITRA es una impermeabilización en combinación con recubrimientos cerámicos. La función de desolidarización de la lámina neutraliza las tensiones provocadas por los cambios de temperatura y los movimientos, evitando que se transmitan del soporte al recubrimiento. La humedad residual del soporte (p. ej. recrecidos jóvenes) se elimina gracias a la función de equilibrio de la presión de vapor de Schlüter-DITRA. La ejecución de los uniones entre láminas y los encuentros con las paredes, se realiza con las bandas impermeables Schlüter-KERDI-KEBA y el adhesivo Schlüter-KERDI-COLL.

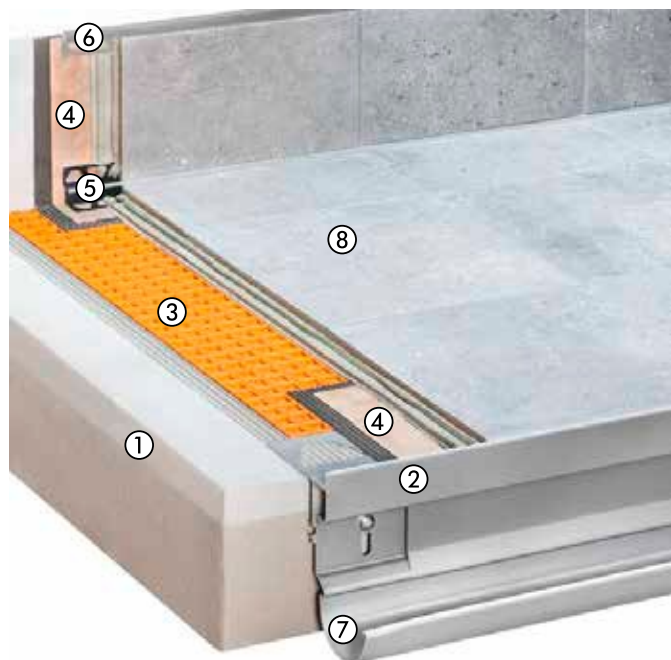

- ① Soporte con pendiente -
- ② Schlüter®-BARA-RTKEG - Página 313
- ③ Schlüter®-DITRA - Página 288
- ④ Schlüter®-KERDI-KEBA - Página 189
- Schlüter®-KERDI-COLL - Página 196
- ⑤ Schlüter®-DILEX-EKE - Página 138
- Schlüter®-DILEX-EF - Página 138
- Schlüter®-DILEX-EK - Página 140
- Schlüter®-DILEX-RF - Página 139
- ⑥ Schlüter®-RONDEC - Página 72
- Schlüter®-JOLLY - Página 82
- Schlüter®-QUADEC - Página 63
- ⑦ Schlüter®-BARIN - Página 332
- ⑧ Baldosas cerámicas o de piedra natural -

Construcción en exteriores con lámina de drenaje Schlüter®-DITRA-DRAIN

El soporte se protege gracias a la lámina impermeable Schlüter-KERDI contra la penetración del agua. Entre la impermeabilización y el revestimiento cerámico, se instala por el método de capa fina, la lámina de drenaje con capilaridad pasiva Schlüter-DITRA-DRAIN. De este modo, se consigue una ventilación en toda la superficie, que favorece el fraguado uniforme y rápido del adhesivo para baldosas. Las tensiones provocadas se neutralizan gracias a la función de desolidarización de la lámina Schlüter-DITRA-DRAIN.

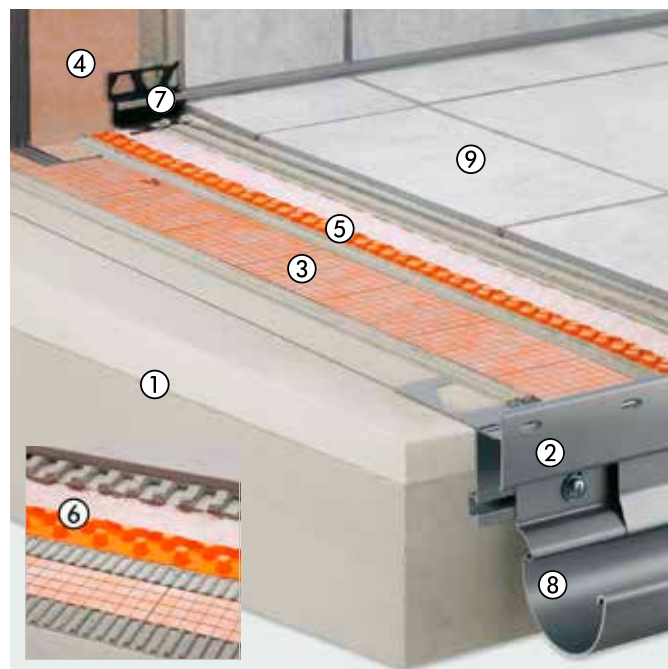

- ① Soporte con pendiente -
- ② Schlüter®-BARA-RTKE - Página 312
- ③ Schlüter®-KERDI 200 - Página 289
- ④ Schlüter®-KERDI-KEBA - Página 189
- Schlüter®-KERDI-COLL - Página 196
- ⑤ Schlüter®-DITRA-DRAIN 4 - Página 289
- ⑥ Schlüter®-DITRA-DRAIN 8 - Página 290
- ⑦ Schlüter®-DILEX-EKE - Página 138
- Schlüter®-DILEX-EF - Página 138
- Schlüter®-DILEX-EK - Página 140
- Schlüter®-DILEX-RF - Página 139
- ⑧ Schlüter®-BARIN - Página 332
- ⑨ Baldosas cerámicas o de piedra natural -

Construcción de pavimentos sobre impermeabilizaciones tradicionales

El soporte se protege con un sistema de impermeabilización tradicional. Entre la impermeabilización y la capa de reparto de cargas (recrecido) realizada con el sistema Schlüter-BEKOTEC-DRAIN, se coloca Schlüter-TROBA-PLUS como drenaje para evacuar el agua filtrada. La lámina de drenaje con capilaridad pasiva Schlüter-DITRA-DRAIN favorece la ventilación del recubrimiento, facilitando el fraguado uniforme y rápido del adhesivo para baldosas.



① Soporte con pendiente	-
② Impermeabilización	-
③ Schlüter®-BARA-RTK	Página 311
④ Schlüter®-TROBA-PLUS	Página 291
⑤ Schlüter®-BEKOTEC-DRAIN	Página 290
⑥ Schlüter®-KERDI-KEBA	Página 189
Schlüter®-KERDI-COLL	Página 196
⑦ Schlüter®-DITRA-DRAIN 4	Página 289
⑧ Schlüter®-DILEX-EKE	Página 138
Schlüter®-DILEX-EF	Página 138
Schlüter®-DILEX-EK	Página 140
Schlüter®-DILEX-RF	Página 139
⑨ Schlüter®-RONDEC	Página 72
Schlüter®-JOLLY	Página 82
Schlüter®-QUADEC	Página 63
⑩ Schlüter®-BARA-RT	Página 322
⑪ Schlüter®-BARIN	Página 332
⑫ Baldosas cerámicas o de piedra natural	-

Construcción de pavimentos colocados sobre capa de mortero e impermeabilizaciones tradicionales

El soporte se protege con un sistema de impermeabilización tradicional. Entre la impermeabilización y la capa de reparto de cargas (recrecido) se coloca Schlüter-TROBA-PLUS 8G como drenaje para evacuar el agua filtrada. La capa de reparto de cargas de recrecido de mortero o mortero monogranular se realiza con el sistema Schlüter-BEKOTEC-DRAIN. Por último se coloca el revestimiento de piedra natural directamente en fresco sobre la capa de reparto de cargas.

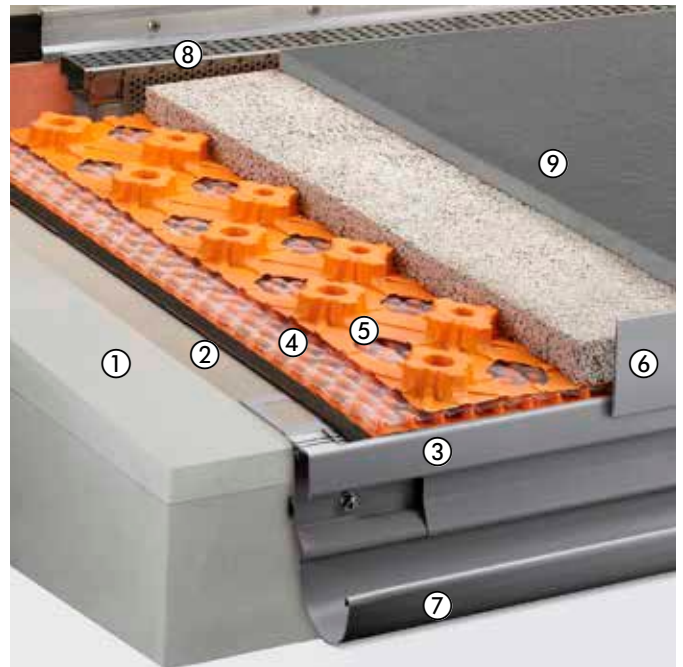

① Soporte con pendiente	-
② Impermeabilización	-
③ Schlüter®-BARA-RTK	Página 311
④ Schlüter®-TROBA-PLUS 8G	Página 292
⑤ Schlüter®-BEKOTEC-DRAIN	Página 290
⑥ Schlüter®-BARA-RT	Página 322
⑦ Schlüter®-BARIN	Página 332
⑧ Schlüter®-TROBA-LINE-TL	Página 299
⑨ Baldosas cerámicas o de piedra natural	-



Construcción de pavimentos sobre impermeabilizaciones tradicionales

El soporte se protege con un sistema de impermeabilización tradicional. Entre la impermeabilización y la capa de reparto de cargas, se coloca Schlüter-TROBA-PLUS como drenaje para evacuar el agua filtrada. La lámina de drenaje con capilaridad pasiva Schlüter-DITRA-DRAIN favorece la ventilación del recubrimiento, facilitando el fraguado uniforme y rápido del adhesivo para baldosas.

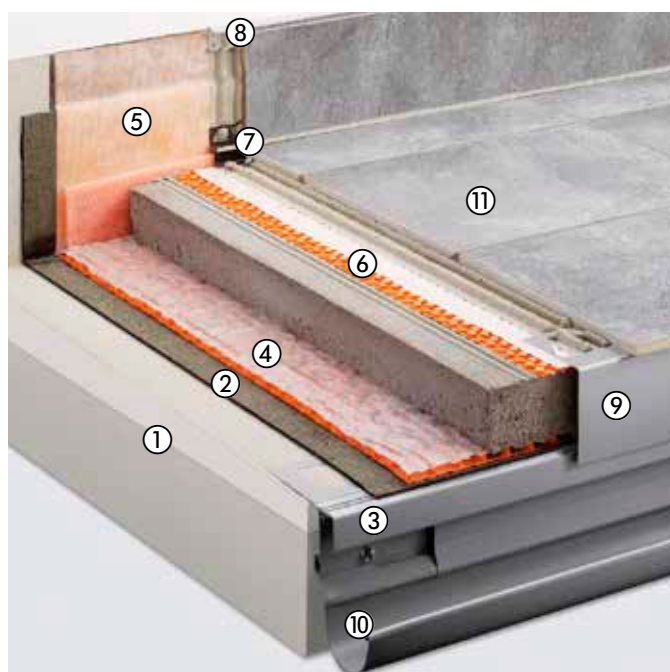

① Soporte con pendiente	-
② Impermeabilización	-
③ Schlüter®-BARA-RTK	Página 311
④ Schlüter®-TROBA-PLUS	Página 291
⑤ Schlüter®-KERDI-KEBA	Página 189
Schlüter®-KERDI-COLL	Página 196
⑥ Schlüter®-DITRA-DRAIN 4	Página 289
Schlüter®-DITRA-DRAIN 8	Página 290
⑦ Schlüter®-DILEX-EKE	Página 138
Schlüter®-DILEX-EF	Página 138
Schlüter®-DILEX-EK	Página 140
Schlüter®-DILEX-RF	Página 139
⑧ Schlüter®-RONDEC	Página 72
Schlüter®-JOLLY	Página 82
Schlüter®-QUADEC	Página 63
⑨ Schlüter®-BARA-RW	Página 319
⑩ Schlüter®-BARIN	Página 332
⑪ Baldosas cerámicas o de piedra natural	-

Colocación suelta sobre Schlüter®-TROBA-PLUS 8G

La lámina de drenaje de alto impacto Schlüter-TROBA-PLUS 8G, instalada sobre la lámina de impermeabilización Schlüter-KERDI 200, sirve de soporte base para los pedestales y asegura un rápido drenaje del agua, que penetra a través de la trama de juntas abiertas de colocación de las baldosas espesadas. Schlüter-TROBA-STELZ-DR sirven como anillos de fijación para producir puntos de apoyo uniformes de adhesivo cementoso en capa fina para las baldosas autoportantes. Después de la aplicación del adhesivo se pueden dejar los anillos como encofrado perdido o recuperarlos y usarlos en otra ocasión.

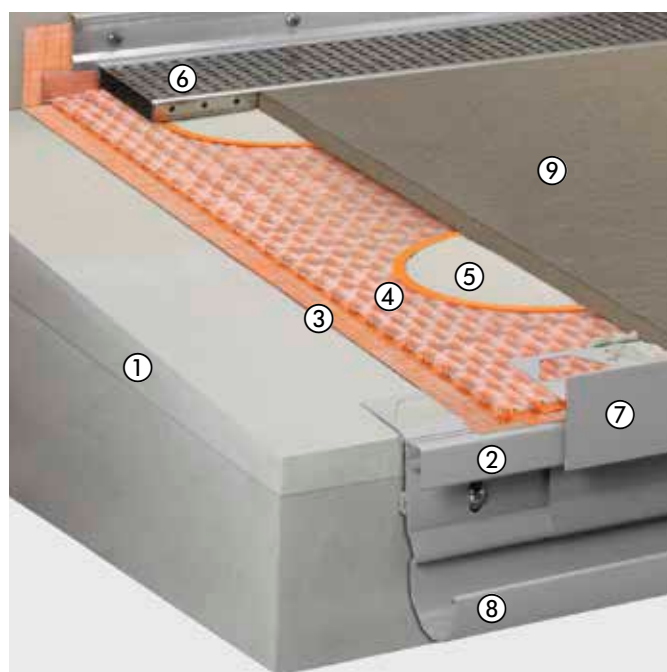

① Soporte con pendiente	-
② Schlüter®-BARA-RTK	Página 311
③ Schlüter®-KERDI 200	Página 289
④ Schlüter®-TROBA-PLUS 8G	Página 292
⑤ Schlüter®-TROBA-STELZ-DR	Página 294
⑥ Schlüter®-TROBA-LINE-TL	Página 299
⑦ Schlüter®-BARA-RT	Página 322
⑧ Schlüter®-BARIN	Página 332
⑨ Baldosas de gran formato	-

Construcción de pavimentos sobre plots

La combinación variable de los soportes Schlüter-TROBA-LEVEL permite realizar una colocación sobreelevada de baldosas de gran formato autoportantes. De acuerdo con los requisitos del tipo de construcción, se puede realizar una colocación nivelada o en pendiente. La construcción proporciona un drenaje rápido y seguro a través de las juntas abiertas.

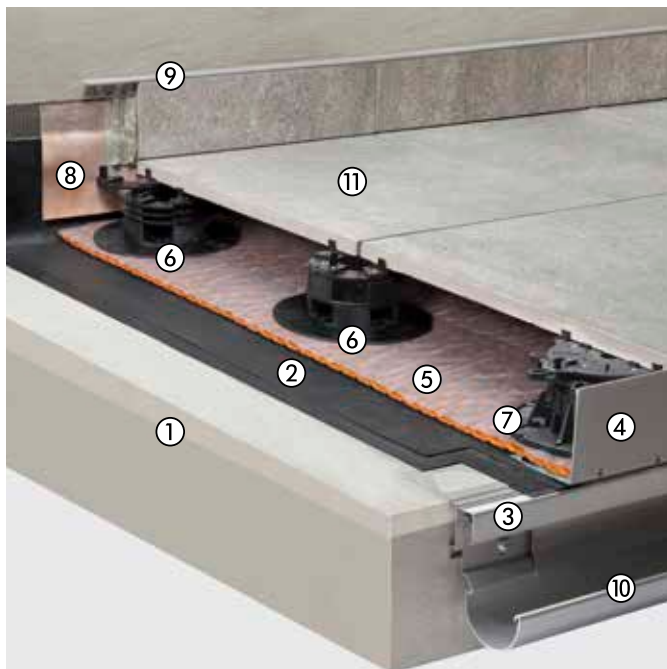

- | | |
|--|------------|
| ① Soporte con pendiente | - |
| ② Impermeabilización en caso necesario, por debajo de lámina de drenaje Schlüter®-TROBA-PLUS | - |
| ③ Schlüter®-BARA-RTK | Página 311 |
| ④ Schlüter®-BARA-RWL | Página 325 |
| ⑤ Schlüter®-TROBA-PLUS | Página 291 |
| ⑥ Schlüter®-TROBA-LEVEL-PLA 30 | Página 297 |
| ⑦ Schlüter®-TROBA-LEVEL-PLV 60 | Página 297 |
| ⑧ Schlüter®-KERDI-KEBA | Página 189 |
| Schlüter®-KERDI-COLL | Página 196 |
| ⑨ Schlüter®-RONDEC | Página 72 |
| Schlüter®-JOLLY | Página 82 |
| Schlüter®-QUADEC | Página 63 |
| ⑩ Schlüter®-BARIN | Página 332 |
| ⑪ Baldosas de gran formato | - |

Construcción de pavimentos sobre lecho de grava/gravilla

La lámina de drenaje Schlüter-TROBA actúa como capa de protección y de separación sobre la impermeabilización, protegiendo la impermeabilización de agresiones mecánicas e impidiendo que las piedras de grava/gravilla penetren en ella. Gracias a la función de drenaje, el agua filtrada se evacua de forma rápida y segura, evitando la formación de hielo en el hormigón. Además proporciona un drenaje continuo a través de las juntas abiertas entre las placas autoportantes. Las cargas se absorben gracias a los nódulos con forma de trapecio directamente sobre el soporte impermeabilizado.

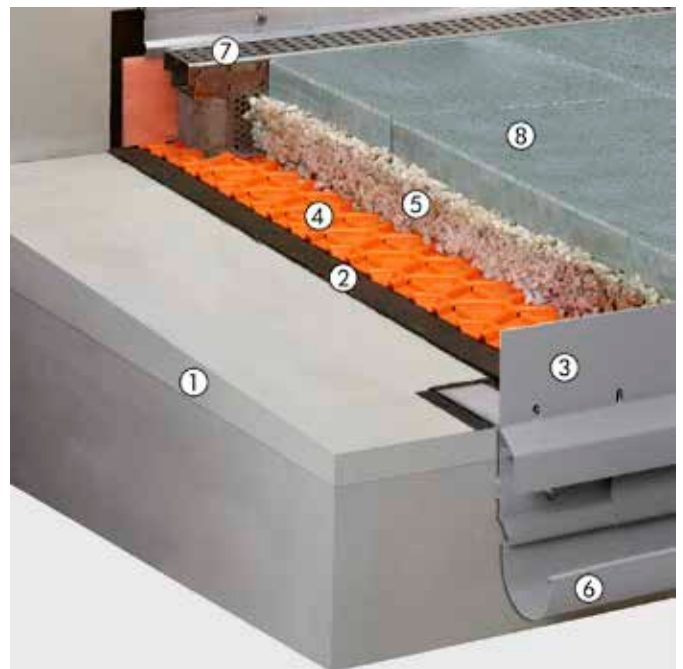

- | | |
|----------------------------|------------|
| ① Soporte con pendiente | - |
| ② Impermeabilización | - |
| ③ Schlüter®-BARA-RKLT | Página 329 |
| ④ Schlüter®-TROBA | Página 293 |
| ⑤ Grava o gravilla | - |
| ⑥ Schlüter®-BARIN | Página 332 |
| ⑦ Schlüter®-TROBA-LINE-TL | Página 299 |
| ⑧ Baldosas de gran formato | - |



Colocación adherida

Con impermeabilización y desolidarización

Debido a las condiciones climáticas extremas en áreas al aire libre, la impermeabilización y la desolidarización de recubrimientos cerámicos fijados con cemento cola en balcones y terrazas es de fundamental importancia. Con Schlüter-DITRA y Schlüter-DITRA-DRAIN, Schlüter-Systems ofrece soluciones de sistema, que permiten el movimiento independiente del recubrimiento cerámico respecto del soporte evitando así la aparición de tensiones en la construcción. Ambos sistemas llevan años demostrando en todo el mundo su eficacia en áreas exteriores.



Imagen: Ströher GmbH

Desolidarización

Schlüter®-DITRA

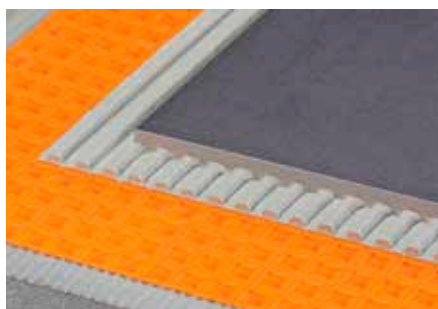

Schlüter-DITRA es una lámina de polipropileno de estructura cuadrículada con diseño Easyfill, cuyo reverso está previsto de un geotextil. La lámina DITRA actúa como desolidarización, impermeabilización y equilibrio de la presión de vapor en contacto directo con el recubrimiento cerámico.
(Ficha técnica 6.1)

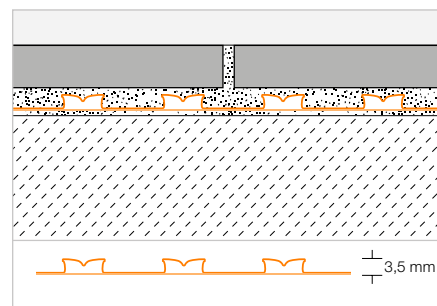

Schlüter®-DITRA

Lámina de polipropileno en bobinas

L x B = m ²	N.º art.	€ / m ²	PL (rollo)
5,1 x 0,995 = 5	D 5M	23,18	22
30,2 x 0,995 = 30	D 30M	19,21	6

Herramienta aconsejada:

Llana dentada Schlüter-TROWEL, diente 4 x 4, ver página 344.



Impermeabilización

Schlüter®-KERDI



Schlüter-KERDI es una lámina de impermeabilización de polietileno, revestida por ambas caras con una tela no tejida para lograr la adherencia con cemento cola. Es particularmente adecuado para la impermeabilización en áreas de exterior en combinación con las láminas de drenaje Schlüter-TROBA-PLUS o Schlüter-DITRA-DRAIN.

(Ficha técnica 8.1)

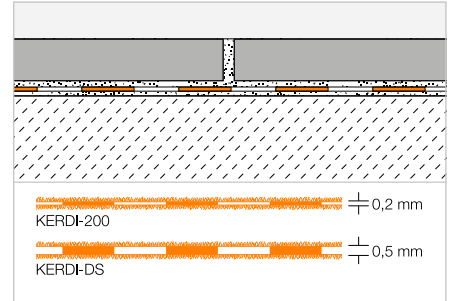

Schlüter®-KERDI 200

Lámina de polietileno en bobinas

L (m)	m ²	Ancho = 1,00 m N.º art.	€/ m ²	PL (rollo)
5	5	KERDI 200 / 5M	23,93	75
10	10	KERDI 200 / 10M	21,60	50
30	30	KERDI 200	19,66	20
Ancho = 1,50 m				
20	30	KERDI 200 150 / 20M	19,66	20
Ancho = 2,00 m				
15	30	KERDI 200 200 / 15M	19,66	20

Schlüter®-KERDI-DS

Barrera de vapor de polietileno en bobinas

L (m)	Ancho = 1,00 m N.º art.	€/ m ²	PL (rollo)
30	KERDI-DS	22,70	25

Herramienta aconsejada:

Llana dentada Schlüter-TROWEL, diente 4 x 4, ver página 344.

Drenaje

Schlüter®-DITRA-DRAIN 4



Schlüter-DITRA-DRAIN 4 es una lámina de polietileno resistente a la presión con una estructura especial de nódulos y fieltro de polipropileno en su parte superior. La lámina es un soporte de colocación para recubrimientos cerámicos con las funciones de capa de desolidarización y drenaje con capilaridad pasiva.

(Ficha técnica 6.2)

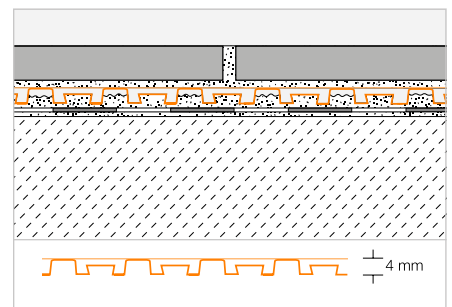

Schlüter®-DITRA-DRAIN 4

Lámina de polietileno en bobinas

L (m)	Ancho = 1,00 m N.º art.	€/ m ²	PL (rollo)
10	DITRA-DRAIN 10M	24,19	12
25	DITRA-DRAIN 25M	21,83	6

Herramienta aconsejada:

Llana dentada Schlüter-TROWEL, diente 6 x 6, ver página 344.

Schlüter®-DITRA-DRAIN-STU

Cinta autoadhesiva para cubrir uniones

L (m)	Ancho = 90 mm N.º art.	€/ m	P (ud.)
5	STUV KB 90/ 5M	8,16	10
30	STUV KB 90/30M	7,22	10





Drenaje

Schlüter®-DITRA-DRAIN 8

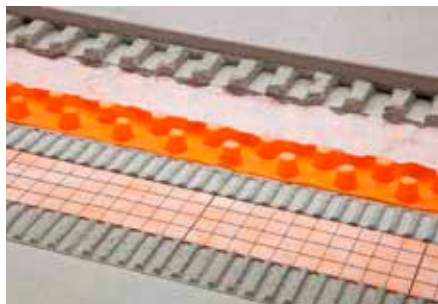

Schlüter-DITRA-DRAIN 8 es una lámina resistente a la presión con una estructura especial de nódulos. Está provista en su reverso de un geotextil para el anclaje mecánico con el adhesivo y en su parte superior con un velo permeable. Schlüter-DITRA-DRAIN 8 es un soporte universal para recubrimientos cerámicos con las funciones de desolidarización y un permanente drenaje por capilaridad pasiva.

(Ficha técnica 6.2)

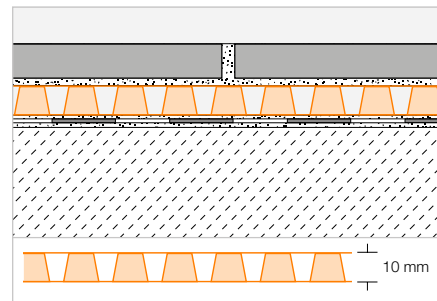

Schlüter®-DITRA-DRAIN 8

Lámina de polietileno en bobinas

L (m)	Ancho = 1,00 m N.º art.	€ / m ²	PL (rollo)
12,5	DITRA-DRAIN 8 12M	23,18	6

Schlüter®-DITRA-DRAIN-STU

Cinta autoadhesiva para cubrir uniones

L (m)	Ancho = 90 mm N.º art.	€ / m	P (ud.)
5	STUV KB 90/ 5M	8,16	10
30	STUV KB 90/30M	7,22	10

Herramienta aconsejada:

Llana dentada Schlüter-TROWEL, diente 4 x 4, ver página 344.

Placa de nódulos

Schlüter®-BEKOTEC-DRAIN



Schlüter-BEKOTEC-DRAIN es una técnica de construcción de pavimentos segura y especialmente delgada como sistema para recrecidos flotantes sin fisuras en exteriores con recubrimientos de cerámica y piedra natural, p. ej., en combinación con TROBA-PLUS.

(Ficha técnica 9.3)

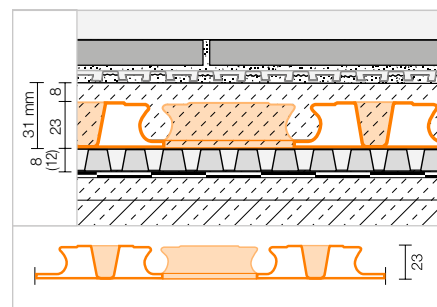

Schlüter®-BEKOTEC-EN 23 FD

Placa

120 x 90 cm = 1,08 m ² N.º art.	€ / m ²	P (ud.)
EN 23 FD	20,86	20



Schlüter®-TROBA-PLUS

Rápida instalación con alta capacidad de carga



- ✓ drenaje de superficies para revestimientos de exterior
- ✓ drenaje con capilaridad pasiva
- ✓ colocación suelta en combinación con anillos de mortero
- ✓ transmisión de cargas de hasta 39 t/m²

Drenaje

Schlüter®-TROBA-PLUS



Schlüter-TROBA-PLUS es un drenaje de superficies duradero, que rompe los capilares y evacua el agua con seguridad. Los nódulos cónicos son altamente resistentes y están cubiertos de un velo permeable. Estos nódulos elevan el recubrimiento cerámico en toda su superficie y crean de esta manera un área de drenaje uniforme. (Ficha técnica 7.2)

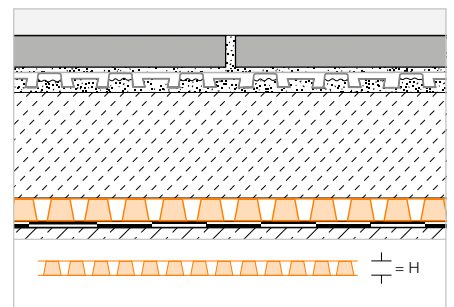

Schlüter®-TROBA-PLUS 8

Lámina de polietileno en bobinas

H (mm)	12,5 x 1 m = 12,5 m ² N.º art.	€/ m ²	PL (rollo)
8	TROBA-PLUS 8	20,22	6

Schlüter®-TROBA-PLUS 12

Lámina de polietileno en bobinas

H (mm)	10 x 1 m = 10 m ² N.º art.	€/ m ²	PL (rollo)
12	TROBA-PLUS 12	22,32	6

Schlüter®-DITRA-DRAIN-STU

Cinta autoadhesiva para cubrir uniones

L (m)	Ancho = 90 mm N.º art.	€/ m	P (ud.)
5	STUV KB 90/ 5M	8,16	10
30	STUV KB 90/30M	7,22	10



Schlüter®-TROBA-PLUS-G

Drenaje de superficies por capilaridad pasiva

Producto probado para la eliminación segura de la humedad residual de balcones y terrazas:

- ✓ un soporte especialmente adecuado para morteros monogranulares
- ✓ un drenaje de superficies con capilaridad pasiva
- ✓ una alta capacidad de carga hasta 39 t/m²
- ✓ una colocación de revestimientos sobre anillos de encofrado para adhesivos cementosos
- ✓ una capa de drenaje continua para la aireación y la evacuación del agua

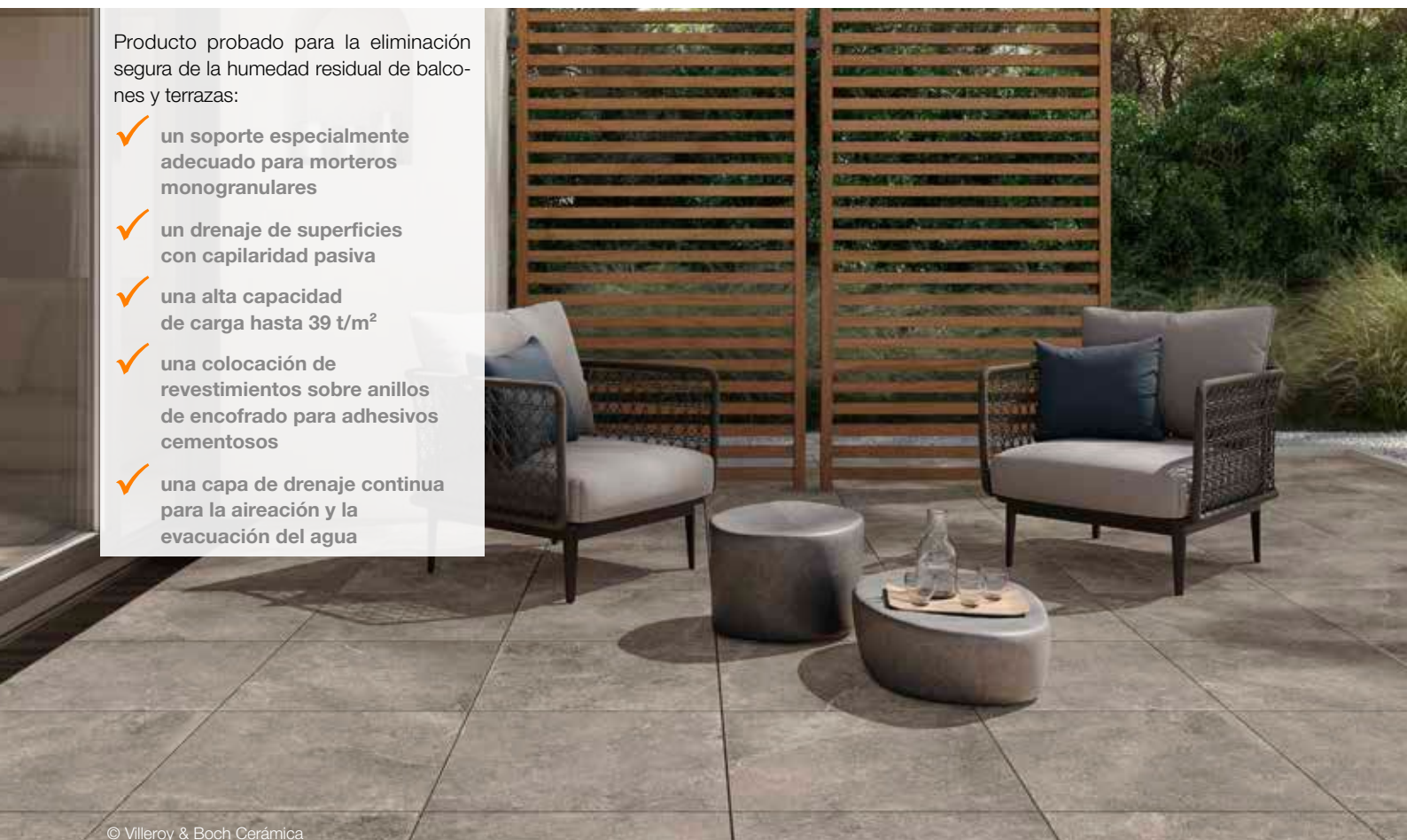

© Villeroy & Boch Cerámica

Drenaje

Schlüter®-TROBA-PLUS-G



Schlüter-TROBA-PLUS-G es un drenaje de superficies duradero, que rompe los capilares y evacua el agua con seguridad. Los nódulos cónicos son altamente resistentes y están cubiertos de una malla permeable. Estos nódulos elevan el recubrimiento cerámico en toda su superficie y crean de esta manera un área de drenaje uniforme. Schlüter-TROBA-PLUS 8G es especialmente apto en combinación con recrecidos de drenaje. (Ficha técnica 7.2)

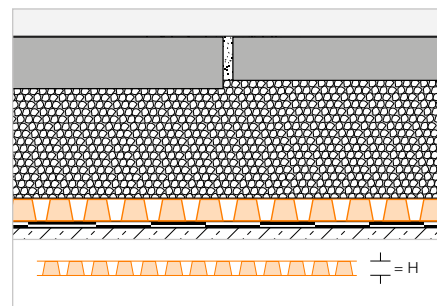

Schlüter®-TROBA-PLUS 8G

Lámina de polietileno en bobinas

H (mm)	12,5 x 1 m = 12,5 m ² N.º art.	€/ m ²	PL (rollo)
8	TROBA-PLUS 8G	23,61	6

Drenaje

Schlüter®-TROBA



Schlüter-TROBA es una lámina de separación y de protección para sistemas de impermeabilización, que se coloca por debajo de recubrimientos cerámicos colocados en gravilla. Es una lámina de polietileno estructurada resistente a la presión con agujeros laterales, para la segura evacuación del agua a la capa de impermeabilización. Sobre una capa de reparto de cargas de mortero de cemento se debe instalar la lámina Schlüter-DITRA para la impermeabilización y desolidarización.

(Ficha técnica 7.1)

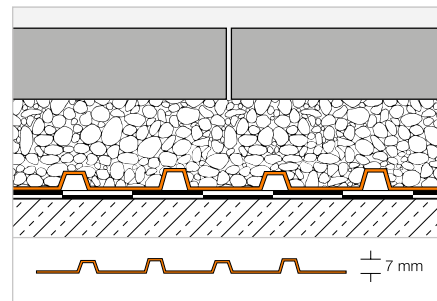

Schlüter®-TROBA-MA

Lámina de polietileno en placas

1 x 1 m = 1 m ² N.º art.	€/ m ²	PL (ud.)
TROBA-MA	18,49	220

Schlüter®-TROBA-RO

Lámina de polietileno en bobinas

20 x 1 m = 20 m ² N.º art.	€/ m ²	PL (rollo)
TROBA-RO	17,93	6

Cruceta

Schlüter®-TROBA-ZFK



Schlüter-TROBA-ZFK son crucetas para asegurar una trama de juntas uniforme en la colocación suelta de cerámica, piedra natural o losas de hormigón sobre lechos de grava o gravilla, por ejemplo en combinación con Schlüter-TROBA. La junta tiene un ancho de 3 mm y la altura de las crucetas es de 15 mm. Poniendo una cruceta encima de otra se puede conseguir una altura de 30 mm.

(Ficha técnica 7.6)

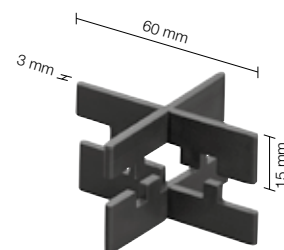

Schlüter®-TROBA-ZFK

Cruceta (3 mm)

H (mm)	N.º art.	€/ paq.	P (paq.)
15	TZ FK 3	19,02	60

Paquete = 50 uds.



Sistema de plots

Schlüter®-TROBA-STELZ-MR



Schlüter-TROBA-STELZ-MR son anillos de plástico, que sirven como ayuda en la colocación de placas de gran formato en balcones y terrazas. Los anillos de plástico de 25 mm de altura se rellenan con mortero y se colocan bajo las baldosas en el punto de encuentro de las mismas.

(Ficha técnica 7.3)

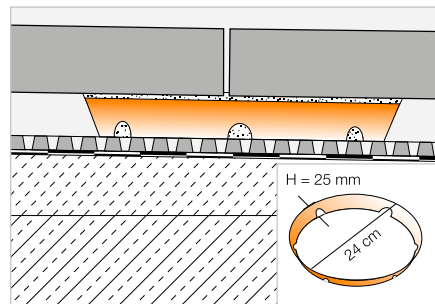

Schlüter®-TROBA-STELZ-MR

Anillo de PVC

N.º art.	€ / ud.	PL (ud.)
TROBA-STELZ	1,48	3000

Paquete = 50 uds.

Schlüter®-TROBA-STELZ-DR



Schlüter-TROBA-STELZ-DR son anillos de encofrado para adhesivos cementosos en capa fina para Schlüter-TROBA-PLUS 8G. Después de la aplicación del adhesivo se pueden dejar los anillos como encofrado perdido o recuperarlos y usarlos en otra ocasión.

(Ficha técnica 7.5)

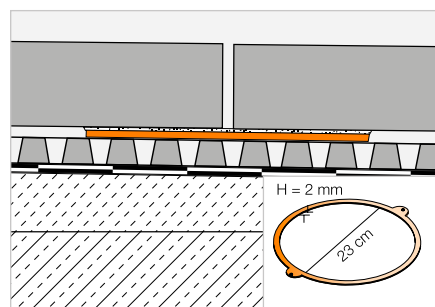

Schlüter®-TROBA-STELZ-DR

Anillo de PVC

N.º art.	€ / paq.	P (paq.)
TROBA-STELZ-DR	11,93	100

Paquete = 10 uds.

Grandes formatos

Preparados con sistema

Los grandes formatos con espesores de 2 cm conquistan balcones y terrazas. Colocación suelta con juntas abiertas. En Schlüter-Systems encontrará todos los materiales necesarios para la colocación en exterior. Por ejemplo Schlüter-TROBA-LEVEL (ver páginas a partir de la 296), Schlüter-TROBA-PLUS 8G (ver página 292), Schlüter-TROBA-STELZ-DR (ver página 294) y Schlüter-BARA-RKL (ver página 326).





Schlüter®-TROBA-LEVEL

La colocación suelta – segura y al milímetro



Con Schlüter-TROBA-LEVEL se pueden colocar baldosas espesoradas en balcones y terrazas de forma rápida, precisa y segura. Los diferentes componentes del sistema se pueden combinar de forma variable para nivelar en varias situaciones de obra casi cualquier tipo de pendiente con precisión. Además, en alturas constructivas a partir de 3 mm.

- ✓ nivelación de irregularidades, p.j. sobre soldaduras
- ✓ colocación “anti-balanceo” gracias a una nivelación al mm
- ✓ tope de protección contra el desenroscado
- ✓ freno de vibraciones para evitar que se muevan los soportes

Sistema de plots

Schlüter®-TROBA-LEVEL-PL 10



Schlüter-TROBA-LEVEL-PL 10 son pedestales apilables para la colocación suelta de baldosas, independientemente de su formato y su espesor. Están fabricados en un plástico especial que absorbe el sonido y se pueden colocar directamente sobre la impermeabilización. Los nervios de 3 mm de espesor permiten una junta de colocación homogénea y son capaces de absorber movimientos dentro del recubrimiento. Schlüter-TROBA-LEVEL-PL 10 se pueden apilar hasta una altura de 200 mm y son combinables con otros pedestales de la serie de productos.

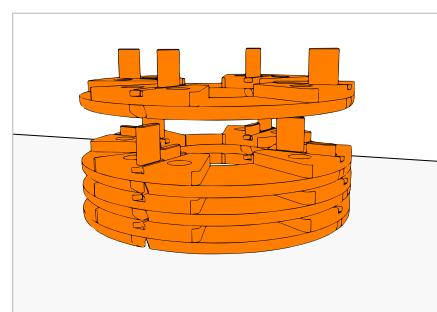

Schlüter®-TROBA-LEVEL-PL 10

Pedestal de PE Ø 120 mm

H (mm)	N.º art.	€ / ud.	P (ud.)
10	TL PL 10	3,14	100

(Ficha técnica 7.6)

Sistema de plots

Schlüter®-TROBA-LEVEL-PLA 30



Schlüter-TROBA-LEVEL-PLA 30 son adaptadores de altura para la colocación suelta de baldosas espesadas. A partir de una altura de construcción de 50 mm se puede instalar uno o más adaptadores TROBA-LEVEL-PLA 30 entre dos pedestales Schlüter-TROBA-LEVEL-PL 10. Schlüter-TROBA-LEVEL-PLA 30 se puede apilar hasta una altura de 300 mm y se puede combinar con los pedestales Schlüter-TROBA-LEVEL-PLV 60, así como Schlüter-TROBA-LEVEL-LV 3.

(Ficha técnica 7.6)

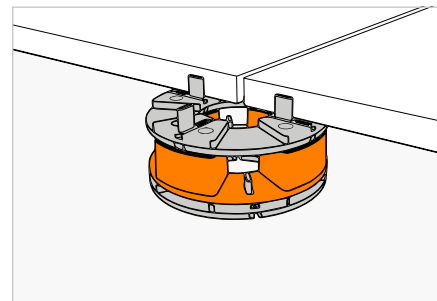

Schlüter®-TROBA-LEVEL-PLA 30

Adaptador de PE Ø 120 mm

H (mm)	N.º art.	€ / ud.	P (ud.)
30	TL PLA 30	3,80	52

Schlüter®-TROBA-LEVEL-AP 1



Schlüter-TROBA-LEVEL-AP 1 son piezas de nivelación, que se utilizan para nivelar las baldosas en diferentes situaciones de pendiente. Cada esquina de baldosa puede compensar, hasta en 10 mm, posibles diferencias en el espesor de las baldosas, así como irregularidades en el soporte o pendientes ligeras.

(Ficha técnica 7.6)

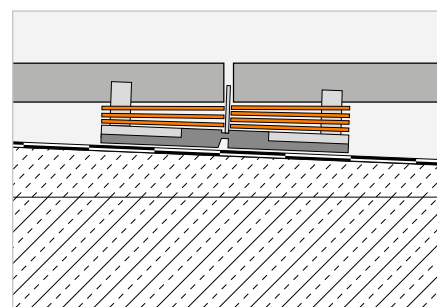

Schlüter®-TROBA-LEVEL-AP 1

Pieza de nivelación de PE

H (mm)	N.º art.	€ / paq.	P (paq.)
1	TL AP 1	41,21	8

Paquete = 250 uds.

Schlüter®-TROBA-LEVEL-PLV 60



Schlüter-TROBA-LEVEL-PLV 60 son pedestales regulables, que se pueden ajustar en altura de forma variable entre 60 - 130 mm con un anillo de ajuste y dos roscas opuestas. Gracias al soporte de colocación idéntico (Ø 120 mm) se puede apilar individualmente en combinación con Schlüter-TROBA-LEVEL-PL 10 y -PLA 30. En caso necesario se puede realizar el ajuste final y la compensación de la pendiente con las piezas de nivelación Schlüter-TROBA-LEVEL-AP 1. Apilando dos o varios pedestales Schlüter-TROBA-LEVEL-PLV 60, se pueden alcanzar alturas constructivas hasta 520 mm. El soporte superior de colocación está equipado con nervios de 3 mm de espesor y dispone de un separador lateral adicional.

(Ficha técnica 7.6)

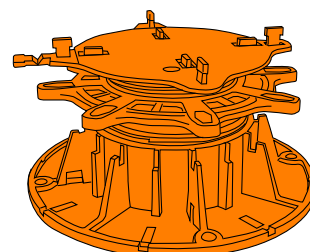

Schlüter®-TROBA-LEVEL-PLV 60

Pedestal de PP con base de Ø 200 mm

H (mm)	N.º art.	€ / ud.	P (ud.)
60-130	TL PLV 60	12,18	48



Sistema de plots

Schlüter®-TROBA-LEVEL-LV 3



Schlüter-TROBA-LEVEL-LV 3 son pedestales para la distribución de la carga en combinación con Schlüter-TROBA-LEVEL-PL 10, -PLA 30 y -AP 1. Con los pedestales se pueden realizar construcciones de bajo espesor. Schlüter-TROBA-LEVEL-LV 3 se puede cortar y tiene unos nervios de 3 mm de espesor. (Ficha técnica 7.6)

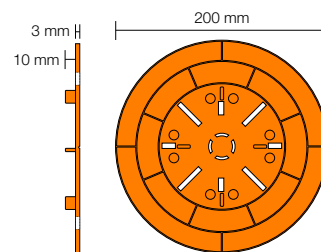

Schlüter®-TROBA-LEVEL-LV 3

Pedestal de PP Ø 200 mm

H (mm)	N.º art.	€ / ud.	P (ud.)
3	TL LV 3	5,06	100

Schlüter®-TROBA-LEVEL-PLA 70



Schlüter-TROBA-LEVEL-PLA 70 son adaptadores de altura para la colocación suelta de baldosas espesoradas. Estos adaptadores se deben enroscar a la base del pedestal Schlüter-TROBA-LEVEL-PLV 60. (Ficha técnica 7.6)

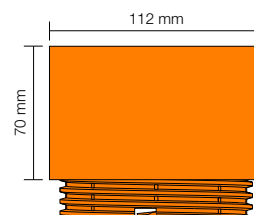

Schlüter®-TROBA-LEVEL-PLA 70

Adaptador de PP

H (mm)	N.º art.	€ / ud.	P (ud.)
70	TL PLA 70	7,73	30

Schlüter®-TROBA-LEVEL-PLS 6



Schlüter-TROBA-LEVEL-PLS 6 son acolchados de un granulado de caucho para la protección de la impermeabilización. Las bases de los pedestales Schlüter-TROBA-LEVEL-PLV 60 o Schlüter-TROBA-LEVEL-LV 3 se deben fijar en las ranuras de los acolchados de protección Schlüter-TROBA-LEVEL-PLS 6 (6 mm). En impermeabilizaciones de PVC se debe colocar la capa de separación de aluminio del acolchado de protección hacia abajo. Utilizando Schlüter-TROBA-LEVEL-PL 10 se deben colocar éstos en el centro del acolchado. (Ficha técnica 7.6)

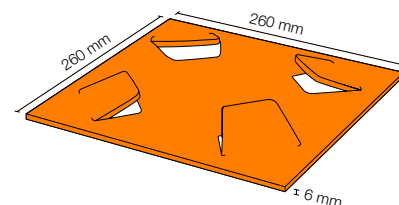

Schlüter®-TROBA-LEVEL-PLS 6

Acolchado de protección

H (mm)	N.º art.	€ / paq.	P (paq.)
6	TL PLS 6	32,33	5

Paquete = 10 uds.

Canaleta de drenaje | Refuerzo

Schlüter®-TROBA-LINE-TL



Schlüter-TROBA-LINE-TL es una canaleta de drenaje de acero inoxidable, que puede ser instalada junto a las puertas en balcones y terrazas, para evitar de ese modo la acumulación de agua estancada. También es apta como canaleta de drenaje en grandes superficies.

(Ficha técnica 7.4)

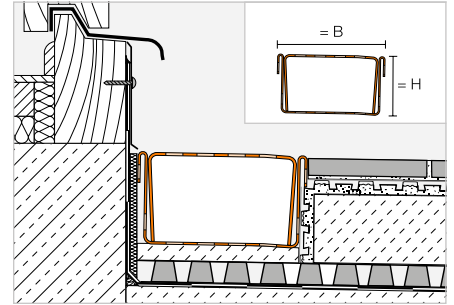

Schlüter®-TROBA-LINE-TL

Canaleta perforada de acero inoxidable V2A, B = 75 mm

H (mm)	L = 2,00 m N.º art.	€/ ud.	KV (ud.)
20	TL2 V2A 75/200	233,91	60
40	TL4 V2A 75/200	278,51	60
L = 1,50 m			
20	TL2 V2A 75/150	180,63	60
40	TL4 V2A 75/150	214,12	60
L = 1,00 m			
20	TL2 V2A 75/100	127,37	60
40	TL4 V2A 75/100	149,70	60
L = 0,75 m			
20	TL2 V2A 75/ 75	100,74	60
40	TL4 V2A 75/ 75	117,47	60

Schlüter®-TROBA-LINE-TL

Canaleta perforada de acero inoxidable V2A, B = 110 mm

H (mm)	L = 2,00 m N.º art.	€/ ud.	KV (ud.)
20	TL2 V2A 110/200	275,46	40
40	TL4 V2A 110/200	320,06	40
L = 1,50 m			
20	TL2 V2A 110/150	211,85	40
40	TL4 V2A 110/150	245,29	40
L = 1,00 m			
20	TL2 V2A 110/100	148,18	40
40	TL4 V2A 110/100	170,49	40
L = 0,75 m			
20	TL2 V2A 110/ 75	116,36	40
40	TL4 V2A 110/ 75	133,07	40

Schlüter®-TROBA-LINE-TL

Canaleta perforada de acero inoxidable V2A, B = 160 mm

H (mm)	L = 2,00 m N.º art.	€/ ud.	KV (ud.)
20	TL2 V2A 160/200	336,77	40
40	TL4 V2A 160/200	381,37	40
L = 1,50 m			
20	TL2 V2A 160/150	257,81	40
40	TL4 V2A 160/150	291,22	40
L = 1,00 m			
20	TL2 V2A 160/100	178,82	40
40	TL4 V2A 160/100	201,09	40
L = 0,75 m			
20	TL2 V2A 160/ 75	139,34	40
40	TL4 V2A 160/ 75	156,07	40

Schlüter®-TROBA-LINE-TLG

Canaleta cerrada de acero inoxidable V2A, B = 75 mm

H (mm)	L = 2,00 m N.º art.	€/ ud.	KV (ud.)
20	TLG2 V2A 75/200	233,91	60
40	TLG4 V2A 75/200	278,51	60
L = 1,50 m			
20	TLG2 V2A 75/150	180,63	60
40	TLG4 V2A 75/150	214,12	60
L = 1,00 m			
20	TLG2 V2A 75/100	127,37	60
40	TLG4 V2A 75/100	149,70	60
L = 0,75 m			
20	TLG2 V2A 75/ 75	100,74	60
40	TLG4 V2A 75/ 75	117,47	60

Schlüter®-TROBA-LINE-TLG

Canaleta cerrada de acero inoxidable V2A, B = 110 mm

H (mm)	L = 2,00 m N.º art.	€/ ud.	KV (ud.)
20	TLG2 V2A 110/200	275,46	40
40	TLG4 V2A 110/200	320,06	40
L = 1,50 m			
20	TLG2 V2A 110/150	211,85	40
40	TLG4 V2A 110/150	245,29	40
L = 1,00 m			
20	TLG2 V2A 110/100	148,18	40
40	TLG4 V2A 110/100	170,49	40
L = 0,75 m			
20	TLG2 V2A 110/ 75	116,36	40
40	TLG4 V2A 110/ 75	133,07	40

Schlüter®-TROBA-LINE-TLG

Canaleta cerrada de acero inoxidable V2A, B = 160 mm

H (mm)	L = 2,00 m N.º art.	€/ ud.	KV (ud.)
20	TLG2 V2A 160/200	336,77	40
40	TLG4 V2A 160/200	381,37	40
L = 1,50 m			
20	TLG2 V2A 160/150	257,81	40
40	TLG4 V2A 160/150	291,22	40
L = 1,00 m			
20	TLG2 V2A 160/100	178,82	40
40	TLG4 V2A 160/100	201,09	40
L = 0,75 m			
20	TLG2 V2A 160/ 75	139,34	40
40	TLG4 V2A 160/ 75	156,07	40



Schlüter®-TROBA-LINE-TL/V

Refuerzo para TL y TLG acero inoxidable V2A

H (mm)	L = 2,00 m N.º art.	€ / ud.	KV (ud.)
20	TL2 V / 200	106,99	60
40	TL4 V / 200	133,34	60
	L = 1,50 m		
20	TL2 V / 150	80,25	60
40	TL4 V / 150	99,99	60

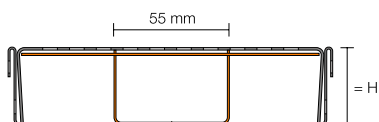

Schlüter®-TROBA-LINE-TL/V

Refuerzo para TL y TLG acero inoxidable V2A

H (mm)	L = 1,00 m N.º art.	€ / ud.	KV (ud.)
20	TL2 V / 100	53,46	60
40	TL4 V / 100	66,71	60
	L = 0,75 m		
20	TL2 V / 75	40,09	60
40	TL4 V / 75	49,99	60

Indicación:

Cada canal de drenaje Schlüter-TROBA-LINE-TL lleva dos tapones y un empalme.

En caso de agresiones mecánicas elevadas, p.ej. por tráfico peatonal o el paso de sillas de ruedas, recomendamos para los anchos de 110 y 160 mm instalar también el refuerzo Schlüter-TROBA-LINE-TL/V (se pide por separado).

Canaleta de drenaje

Schlüter®-TROBA-LINE-TLR



Schlüter-TROBA-LINE-TLR es una canaleta de drenaje, que consiste de una parte baja de acero inoxidable y una rejilla de drenaje superior de acero cincado, que se puede instalar en terrazas y balcones delante de las puertas para evitar de ese modo la acumulación de agua estancada. También es apta como canaleta de drenaje en grandes superficies. (Ficha técnica 7.4)

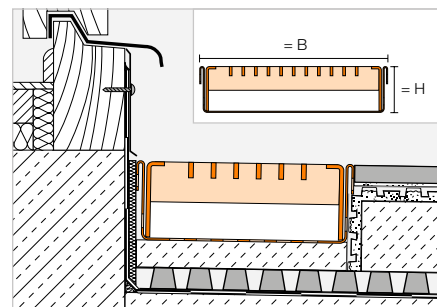

Schlüter®-TROBA-LINE-TLR

Canaleta perforada, rejilla cincada,
B = 110 mm

H (mm)	L = 2,00 m N.º art.	€ / ud.	KV (ud.)
20	TL2 R 110/200	286,88	40
40	TL4 R 110/200	410,68	40
	L = 1,50 m		
20	TL2 R 110/150	238,35	40
40	TL4 R 110/150	349,40	40
	L = 1,00 m		
20	TL2 R 110/100	153,84	40
40	TL4 R 110/100	215,78	40
	L = 0,75 m		
20	TL2 R 110/ 75	129,60	40
40	TL4 R 110/ 75	185,16	40

Schlüter®-TROBA-LINE-TLR

Canaleta perforada, rejilla cincada,
B = 160 mm

H (mm)	L = 2,00 m N.º art.	€ / ud.	KV (ud.)
20	TL2 R 160/200	348,12	40
40	TL4 R 160/200	468,09	40
	L = 1,50 m		
20	TL2 R 160/150	289,63	40
40	TL4 R 160/150	397,81	40
	L = 1,00 m		
20	TL2 R 160/100	184,50	40
40	TL4 R 160/100	244,50	40
	L = 0,75 m		
20	TL2 R 160/ 75	155,24	40
40	TL4 R 160/ 75	209,31	40

Indicación:

Cada canal de drenaje TROBA-LINE-TLR lleva dos tapones y un empalme. La rejilla de TROBA-LINE-TLR en las longitudes de 1,50 m y 2,00 m forman 2 piezas (2 x 0,75 m y 2 x 1,00 m respectivamente).

Schlüter®-TROBA-LINE-TLGR

Canaleta cerrada, rejilla cincada,
B = 110 mm

H (mm)	L = 2,00 m N.º art.	€ / ud.	KV (ud.)
40	TLG4 R 110/200	410,68	40
	L = 1,50 m		
40	TLG4 R 110/150	284,58	40
	L = 1,00 m		
40	TLG4 R 110/100	215,78	40
	L = 0,75 m		
40	TLG4 R 110/ 75	152,69	40

Schlüter®-TROBA-LINE-TLGR

Canaleta cerrada, rejilla cincada,
B = 160 mm

H (mm)	L = 2,00 m N.º art.	€ / ud.	KV (ud.)
40	TLG4 R 160/200	468,09	40
	L = 1,50 m		
40	TLG4 R 160/150	397,81	40
	L = 1,00 m		
40	TLG4 R 160/100	244,50	40
	L = 0,75 m		
40	TLG4 R 160/ 75	209,31	40

Canaleta de drenaje

Schlüter®-TROBA-LINE-TLR-E



Schlüter-TROBA-LINE-TLR-E es una canaleta de drenaje con una rejilla de acero inoxidable pulido, que puede ser instalada junto a las puertas en balcones y terrazas para evitar de ese modo la acumulación de agua estancada. También es apta como canaleta de drenaje en grandes superficies.

(Ficha técnica 7.4)

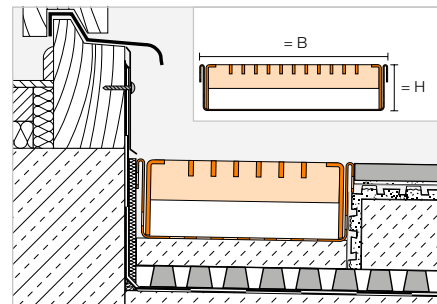

Schlüter®-TROBA-LINE-TLR-E

Canaleta perforada, rejilla de acero inoxidable V2A, B = 110 mm

H (mm)	L = 2,00 m N.º art.	€/ ud.	KV (ud.)
20	TL2 R EP 110/200	473,69	40
40	TL4 R EP 110/200	612,31	40
L = 1,50 m			
20	TL2 R EP 110/150	407,56	40
40	TL4 R EP 110/150	529,86	40
L = 1,00 m			
20	TL2 R EP 110/100	247,20	40
40	TL4 R EP 110/100	316,52	40
L = 0,75 m			
20	TL2 R EP 110/ 75	214,16	40
40	TL4 R EP 110/ 75	275,30	40

Schlüter®-TROBA-LINE-TLR-E

Canaleta perforada, rejilla de acero inoxidable V2A, B = 160 mm

H (mm)	L = 2,00 m N.º art.	€/ ud.	KV (ud.)
20	TL2 R EP 160/200	620,54	40
40	TL4 R EP 160/200	758,75	40
L = 1,50 m			
20	TL2 R EP 160/150	539,51	40
40	TL4 R EP 160/150	655,35	40
L = 1,00 m			
20	TL2 R EP 160/100	320,63	40
40	TL4 R EP 160/100	389,69	40
L = 0,75 m			
20	TL2 R EP 160/ 75	280,10	40
40	TL4 R EP 160/ 75	338,02	40

Indicación:

Cada canal de drenaje TROBA-LINE-TLR-E lleva dos tapones y un empalme.

La rejilla de TROBA-LINE-TLR-E en las longitudes de 1,50 m y 2,00 m forman 2 piezas (2 x 0,75 m y 2 x 1,00 m respectivamente).

Schlüter®-TROBA-LINE-TLGR-E

Canaleta cerrada, rejilla de acero inoxidable V2A, B = 110 mm

H (mm)	L = 2,00 m N.º art.	€/ ud.	KV (ud.)
40	TLG4 R EP 110/200	612,31	40
L = 1,50 m			
40	TLG4 R EP 110/150	529,86	40
L = 1,00 m			
40	TLG4 R EP 110/100	316,52	40
L = 0,75 m			
40	TLG4 R EP 110/ 75	275,30	40

Schlüter®-TROBA-LINE-TLGR-E

Canaleta cerrada, rejilla de acero inoxidable V2A, B = 160 mm

H (mm)	L = 2,00 m N.º art.	€/ ud.	KV (ud.)
40	TLG4 R EP 160/200	758,75	40
L = 1,50 m			
40	TLG4 R EP 160/150	655,35	40
L = 1,00 m			
40	TLG4 R EP 160/100	389,69	40
L = 0,75 m			
40	TLG4 R EP 160/ 75	338,02	40



Regleta para limitar pavimentos de gravilla

Schlüter®-TROBA-LINE-TLK-E

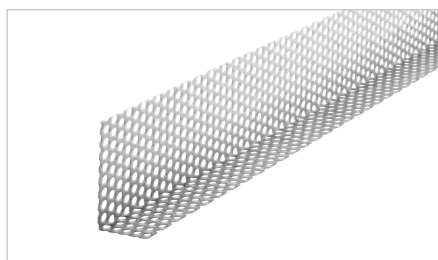

Schlüter-TROBA-LINE-TLK-E es una regleta de acero inoxidable para limitar los recubrimientos de la gravilla o la capa de reparto de cargas.

(Ficha técnica 7.4)

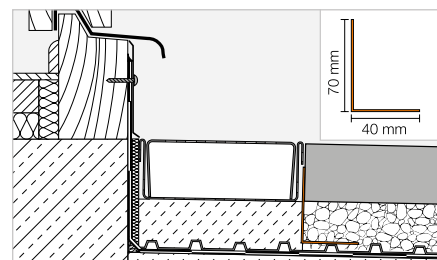

Schlüter®-TROBA-LINE-TLK-E

Acero inoxidable V2A

L (cm)	N.º art.	€ / ud.	KV (ud.)
75	TLKE 4070 / 75	42,23	40
100	TLKE 4070 / 100	47,19	40

Ajuste de altura

Schlüter®-TROBA-LINE-TL/H



Schlüter-TROBA-LINE-TL/H es un regulador de altura, que facilita la instalación de las canaletas de drenaje perforadas Schlüter-TROBA-LINE-TL y Schlüter-TROBA-LINE-TLR en alturas variables hasta 40 mm.

(Ficha técnica 7.4)

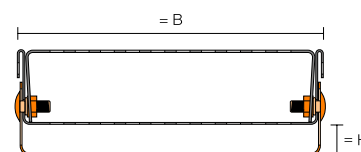

Schlüter®-TROBA-LINE-TL/H

Fijación de altura, B = 75 mm

H (mm)	L = 135 mm N.º art.	€ / Set	KV (Set)
0-20	TL2 H 75*	24,77	40
20-40	TL4 H 75**	26,49	40

Alturas variables * 0-20 mm / ** 20-40 mm

Schlüter®-TROBA-LINE-TL/H

Fijación de altura, B = 110 mm

H (mm)	L = 135 mm N.º art.	€ / Set	KV (Set)
0-20	TL2 H 110*	26,41	40
20-40	TL4 H 110**	28,15	40

Set con 4 tornillos

Schlüter®-TROBA-LINE-TL/H

Fijación de altura, B = 160 mm

H (mm)	L = 135 mm N.º art.	€ / Set	KV (Set)
0-20	TL2 H 160*	28,84	40
20-40	TL4 H 160**	30,56	40

Imbornal

Schlüter®-KERDI-DRAIN-SP-E



Schlüter-KERDI-DRAIN-SP-E es un imbornal de acero inoxidable para el desagüe de superficies en balcones y terrazas limitadas por un muro. Sobre el platillo se pega el manguito de Schlüter-KERDI para garantizar una sencilla y segura conexión a la impermeabilización.

(Ficha técnica 8.5)

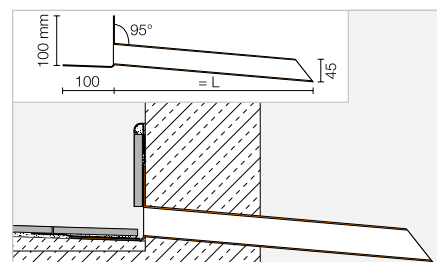

Schlüter®-KERDI-DRAIN-SP-E

Acero inoxidable V2A

L (cm)	N.º art.	€ / Set	P (set)
25	KD SPE 45/25	122,52	10
40	KD SPE 45/40	130,18	10

Schlüter®-KERDI-DRAIN

Sumideros para exteriores

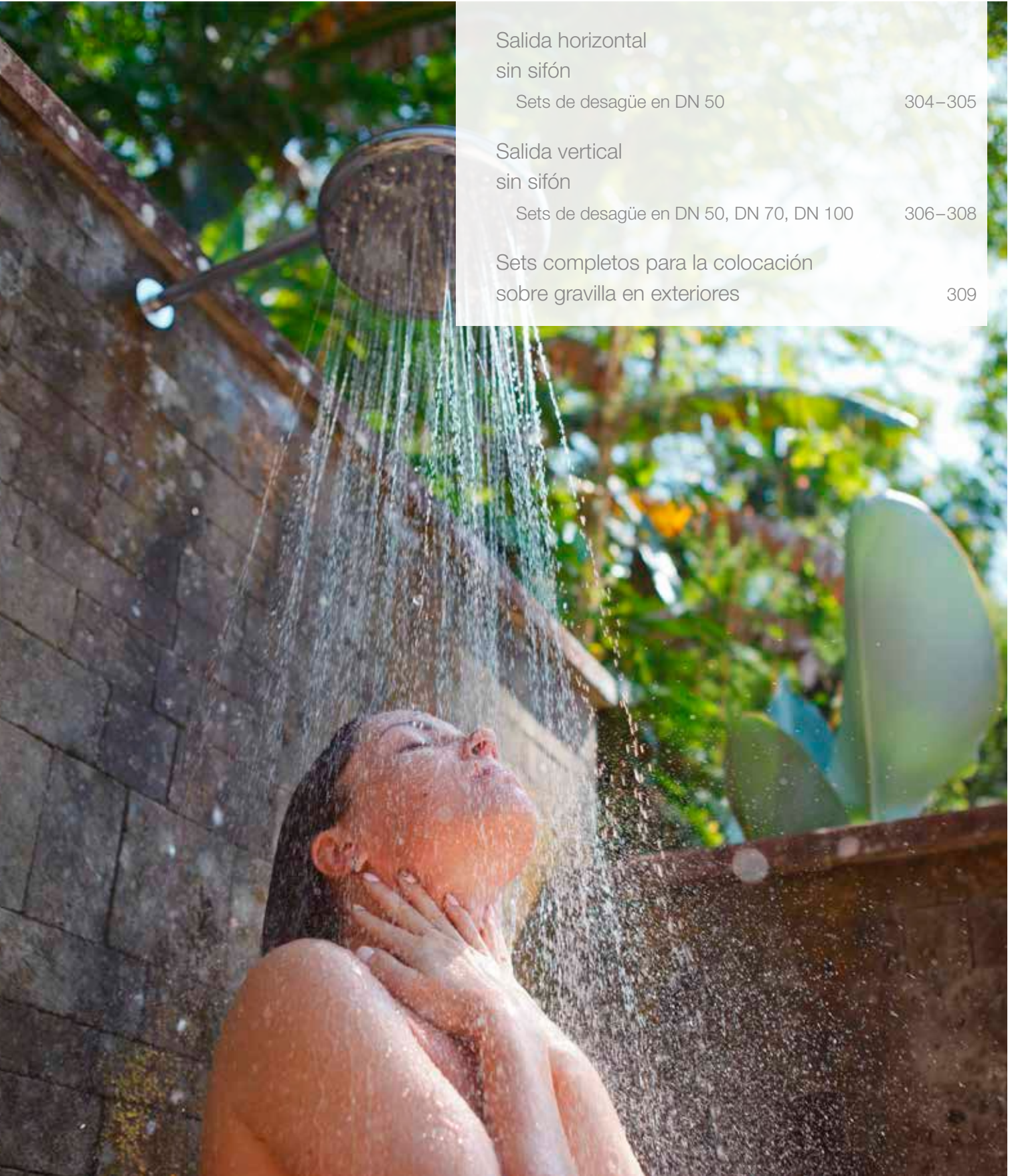

Salida horizontal
sin sifón

Sets de desagüe en DN 50

304-305

Salida vertical
sin sifón

Sets de desagüe en DN 50, DN 70, DN 100

306-308

Sets completos para la colocación
sobre gravilla en exteriores

309



Schlüter®-KERDI-DRAIN

Salida horizontal sin sifón

Sumideros para exteriores



- ①
- ②

Set de rejilla/marco

- ① Rejilla de acero inoxidable
- ② Anillo de fijación para la regulación de la altura



- ③

Set de desagüe

- ③ Manguito Schlüter-KERDI
- ④ Desagüe de capa fina
- ⑤ Elemento de desagüe
- ⑥ Manguito de drenaje Schlüter-TROBA-PLUS 8
- ⑦ Anillo de conexión de acero inoxidable
- ⑧ Salida de desagüe con sistema de impermeabilización



- ④



- ⑤

- ⑥



- ⑦

- ⑧

Indicación:

El set de desagüe para platos de ducha a nivel de suelo y el set de rejilla/marco se deben pedir por separado.

Particularidades de las rejillas



Las rejillas para todos los botes de salida disponen de una prolongación y un anillo para fijar la altura (excepto modelo rejilla KD R10 ED4). Estas rejillas no incluyen sifón. Todas las rejillas incluyen un filtro para la limpieza, excepto KD R10 ED4, KD R15 ED1 S, KD R15 ED1 SB y KD R15 ED1 SR.



Diseño rejilla



Diseño 1
CLASSIC



Diseño 1
CLASSIC
ROUND



Diseño 2
TRAPEZOID



Diseño 3
SQUARE



Diseño 4
TILE

DN 50

Set de desagüe



Set de rejilla/marco

	L x B (cm)	N.º art.	€/ ud.
Diseño 1, acero inox. con tornillos	10 x 10	KD R10 ED1 S	65,15
Diseño 1, acero inox. V4A con tornillos	10 x 10	KD R10 V4A D1 S	81,43
Diseño 1, acero inoxidable	10 x 10	KD R10 ED1	65,15
Diseño 1, acero inox. bronceado con tornillos	10 x 10	KD R10 EOB D1 S	92,53
Diseño 1, acero inox. con tornillos	15 x 15	KD R15 ED1 S	88,84
Diseño 1, acero inox. con tornillos (redondo)	15 x 15	KD R15 ED1 SR	88,84
Diseño 2, acero inoxidable cepillado	10 x 10	KD R10 ED2	118,47
Diseño 3, acero inoxidable cepillado	10 x 10	KD R10 ED3	118,47
Diseño 4, rejilla portadora	10 x 10	KD R10 ED4	65,15

N.º art.	€/ ud.
KD BH 50 B	115,76

DN 50

Set de desagüe

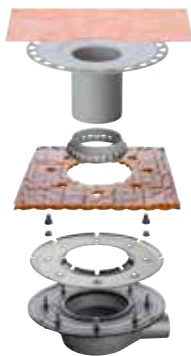

Set de rejilla/marco

	L x B (cm)	N.º art.	€/ ud.
Diseño 1, acero inox. con tornillos	10 x 10	KD R10 ED1 S	65,15
Diseño 1, acero inox. V4A con tornillos	10 x 10	KD R10 V4A D1 S	81,43
Diseño 1, acero inoxidable	10 x 10	KD R10 ED1	65,15
Diseño 1, acero inox. bronceado con tornillos	10 x 10	KD R10 EOB D1 S	92,53
Diseño 1, acero inox. con tornillos	15 x 15	KD R15 ED1 S	88,84
Diseño 1, acero inox. con tornillos (redondo)	15 x 15	KD R15 ED1 SR	88,84
Diseño 2, acero inoxidable cepillado	10 x 10	KD R10 ED2	118,47
Diseño 3, acero inoxidable cepillado	10 x 10	KD R10 ED3	118,47
Diseño 4, rejilla portadora	10 x 10	KD R10 ED4	65,15

N.º art.	€/ ud.
KD BH 50 MSBB	226,02

P = 10 uds.

Indicación: Con remate de impermeabilización para láminas bituminosas y de PVC.



Schlüter®-KERDI-DRAIN

Salida vertical sin sifón

Sumideros para exteriores

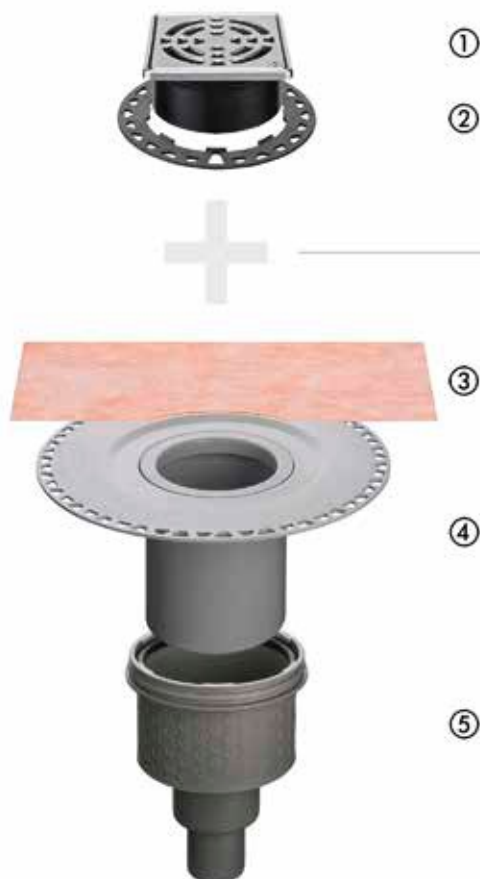

Set de rejilla/marco

- ① Rejilla de acero inoxidable
- ② Anillo de fijación para la regulación de la altura

Set de desagüe

- ③ Manguito Schlüter-KERDI
- ④ Desagüe de capa fina
- ⑤ Bote de salida sin sifón

Indicación:

El set de desagüe para platos de ducha a nivel de suelo y el set de rejilla/marco se deben pedir por separado.

Particularidades de las rejillas



Las rejillas para todos los botes de salida disponen de una prolongación y un anillo para fijar la altura (excepto modelo rejilla KD R10 ED4). Estas rejillas no incluyen sifón. Todas las rejillas incluyen un filtro para la limpieza, excepto KD R10 ED4, KD R15 ED1 S, KD R15 ED1 SB y KD R15 ED1 SR.



Diseño rejilla



Diseño 1
CLASSIC



Diseño 1
CLASSIC
ROUND



Diseño 2
TRAPEZOID



Diseño 3
SQUARE



Diseño 4
TILE

DN 50

Set de desagüe

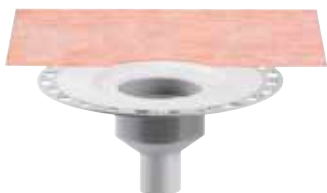

N.º art.

€/ ud.

KD BV 50

62,17

+	Set de rejilla/marco	L x B (cm)	N.º art.	€/ ud.
	Diseño 1, acero inox. con tornillos	10 x 10	KD R10 ED1 S	65,15
	Diseño 1, acero inox. V4A con tornillos	10 x 10	KD R10 V4A D1 S	81,43
	Diseño 1, acero inoxidable	10 x 10	KD R10 ED1	65,15
	Diseño 1, acero inox. bronceado con tornillos	10 x 10	KD R10 EOB D1 S	92,53
	Diseño 1, acero inox. con tornillos	15 x 15	KD R15 ED1 S	88,84
	Diseño 1, acero inox. con tornillos (redondo)	15 x 15	KD R15 ED1 SR	88,84
	Diseño 2, acero inoxidable cepillado	10 x 10	KD R10 ED2	118,47
	Diseño 3, acero inoxidable cepillado	10 x 10	KD R10 ED3	118,47
	Diseño 4, rejilla portadora	10 x 10	KD R10 ED4	65,15

DN 70

Set de desagüe



N.º art.

€/ ud.

KD BV 70

62,17

+	Set de rejilla/marco	L x B (cm)	N.º art.	€/ ud.
	Diseño 1, acero inox. con tornillos	10 x 10	KD R10 ED1 S	65,15
	Diseño 1, acero inox. V4A con tornillos	10 x 10	KD R10 V4A D1 S	81,43
	Diseño 1, acero inoxidable	10 x 10	KD R10 ED1	65,15
	Diseño 1, acero inox. bronceado con tornillos	10 x 10	KD R10 EOB D1 S	92,53
	Diseño 1, acero inox. con tornillos	15 x 15	KD R15 ED1 S	88,84
	Diseño 1, acero inox. con tornillos (redondo)	15 x 15	KD R15 ED1 SR	88,84
	Diseño 2, acero inoxidable cepillado	10 x 10	KD R10 ED2	118,47
	Diseño 3, acero inoxidable cepillado	10 x 10	KD R10 ED3	118,47
	Diseño 4, rejilla portadora	10 x 10	KD R10 ED4	65,15

DN 100

Set de desagüe

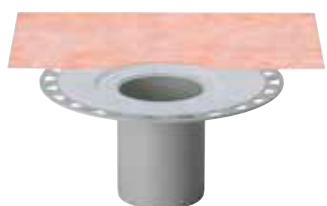

N.º art.

€/ ud.

KD BV 100

62,17

+	Set de rejilla/marco	L x B (cm)	N.º art.	€/ ud.
	Diseño 1, acero inox. con tornillos	10 x 10	KD R10 ED1 S	65,15
	Diseño 1, acero inox. V4A con tornillos	10 x 10	KD R10 V4A D1 S	81,43
	Diseño 1, acero inoxidable	10 x 10	KD R10 ED1	65,15
	Diseño 1, acero inox. bronceado con tornillos	10 x 10	KD R10 EOB D1 S	92,53
	Diseño 1, acero inox. con tornillos	15 x 15	KD R15 ED1 S	88,84
	Diseño 1, acero inox. con tornillos (redondo)	15 x 15	KD R15 ED1 SR	88,84
	Diseño 2, acero inoxidable cepillado	10 x 10	KD R10 ED2	118,47
	Diseño 3, acero inoxidable cepillado	10 x 10	KD R10 ED3	118,47
	Diseño 4, rejilla portadora	10 x 10	KD R10 ED4	65,15

P = 10 uds.



Schlüter®-KERDI-DRAIN

Salida vertical sin sifón

Sumideros para exteriores

DN 50

Set de desagüe



N.º art.

KD BV 50 B

€/ ud.

115,76



Set de rejilla/marco

	L x B (cm)	N.º art.	€/ ud.
Diseño 1, acero inox. con tornillos	10 x 10	KD R10 ED1 S	65,15
Diseño 1, acero inox. V4A con tornillos	10 x 10	KD R10 V4A D1 S	81,43
Diseño 1, acero inoxidable	10 x 10	KD R10 ED1	65,15
Diseño 1, acero inox. bronceado con tornillos	10 x 10	KD R10 EOB D1 S	92,53
Diseño 1, acero inox. con tornillos	15 x 15	KD R15 ED1 S	88,84
Diseño 1, acero inox. con tornillos (redondo)	15 x 15	KD R15 ED1 SR	88,84
Diseño 2, acero inoxidable cepillado	10 x 10	KD R10 ED2	118,47
Diseño 3, acero inoxidable cepillado	10 x 10	KD R10 ED3	118,47
Diseño 4, rejilla portadora	10 x 10	KD R10 ED4	65,15

DN 50

Set de desagüe

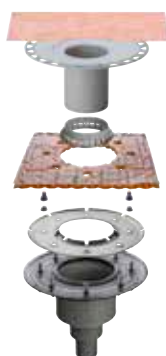

N.º art.

KD BV 50 MSBB

€/ ud.

226,02



Set de rejilla/marco

	L x B (cm)	N.º art.	€/ ud.
Diseño 1, acero inox. con tornillos	10 x 10	KD R10 ED1 S	65,15
Diseño 1, acero inox. V4A con tornillos	10 x 10	KD R10 V4A D1 S	81,43
Diseño 1, acero inoxidable	10 x 10	KD R10 ED1	65,15
Diseño 1, acero inox. bronceado con tornillos	10 x 10	KD R10 EOB D1 S	92,53
Diseño 1, acero inox. con tornillos	15 x 15	KD R15 ED1 S	88,84
Diseño 1, acero inox. con tornillos (redondo)	15 x 15	KD R15 ED1 SR	88,84
Diseño 2, acero inoxidable cepillado	10 x 10	KD R10 ED2	118,47
Diseño 3, acero inoxidable cepillado	10 x 10	KD R10 ED3	118,47
Diseño 4, rejilla portadora	10 x 10	KD R10 ED4	65,15

P = 10 uds.

Indicación: Con remate de impermeabilización para láminas bituminosas y de PVC.

Diseño rejilla



Diseño 1
CLASSIC



Diseño 1
CLASSIC
ROUND



Diseño 2
TRAPEZOID



Diseño 3
SQUARE



Diseño 4
TILE

Schlüter®-KERDI-DRAIN

Sets completos para la colocación sobre gravilla en exteriores

Sumideros | Desagüe con salida horizontal

DN 50

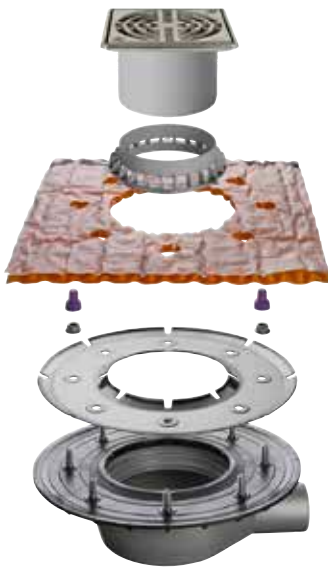

El set contiene:

- Set de desagüe
- Remate de impermeabilización para láminas bituminosas y de PVC
- Accesorios para colocación suelta
- Rejilla, diseño 1 (KD R15 ED1 S), acero inox. con tornillos

N.º art.	€/ ud.
KD BH 50 ASLVB	261,89

Sumideros | Desagüe con salida vertical

DN 50

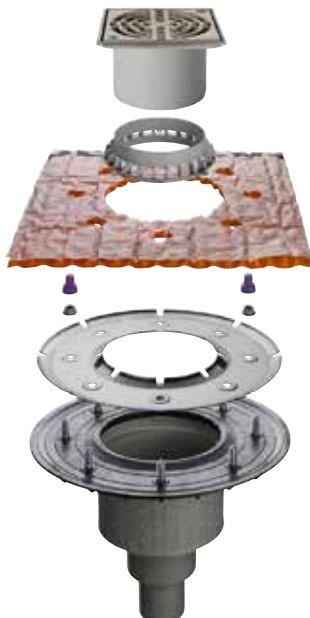

El set contiene:

- Set de desagüe
- Remate de impermeabilización para láminas bituminosas y de PVC
- Accesorios para colocación suelta
- Rejilla, diseño 1 (KD R15 ED1 S), acero inox. con tornillos

N.º art.	€/ ud.
KD BV 50 ASLVB	261,89

P = 10 uds.



Perfiles vierteaguas Schlüter®-BARA

Cubrir, proteger, soportar

Independientemente del sistema constructivo de su balcón, con los perfiles vierteaguas Schlüter-BARA siempre obtendrá un acabado perfecto. Los perfiles cubren el sistema y protegen eficazmente los frentes de forjado de balcones y terrazas. Si lo desea, muchos de nuestros perfiles vierteaguas también están disponibles con un sistema portador especial al que se puede fijar fácilmente el sistema de canalones BARIN de alta calidad.



Perfil vierteaguas para canalones

Schlüter®-BARA-RTK



Schlüter-BARA-RTK es un perfil vierteaguas para la colocación sobre un recredido con pendiente. El perfil tiene un sistema para fijar el sistema de canalones Schlüter-BARIN. Las baldosas pueden sobrepasar el perfil, aunque como alternativa se puede instalar en la transición al goterón un perfil Schlüter-JOLLY como remate para los cantos de las baldosas.

(Ficha técnica 5.9)

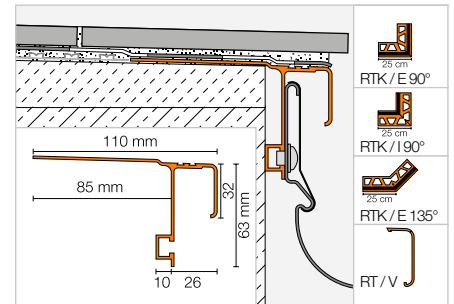

Schlüter®-BARA-RTK

Aluminio lacado

L = 2,50 m N.º art.	€/ m	KV (ud.)
RTK 30 ...*	43,78	40

Esquina | Tapón de terminación | Empalme

Schlüter®-BARA-RTK/E 90°

Ángulo externo 90°

N.º art.	€/ ud.	P (ud.)
E90 / RTK 30 ...*	55,60	10

Schlüter®-BARA-RTK/E 135°

Ángulo externo 135°

N.º art.	€/ ud.	P (ud.)
E135 / RTK 30 ...*	61,21	10

Schlüter®-BARA-RTK/I 90°

Ángulo interno 90°

N.º art.	€/ ud.	P (ud.)
I90 / RTK 30 ...*	55,60	10

Schlüter®-BARA-RT/EK

Tapón de terminación

N.º art.	€/ ud.	P (ud.)
E / RT 30 ...*	3,19	50

Schlüter®-BARA-RTK/V

Empalme

N.º art.	€/ ud.	P (ud.)
V / RT 30 ...*	3,28	50

Ángulos a medida disponibles
Más información en la página 347.

Completar el n.º de artículo con las siglas del color (p. ej., V / RT 30 SB)



* Colores: BW - GM - PG - SB

Puede encontrar un resumen de todos los acabados y colores a partir de la página 348.



Perfil vierteaguas para canalones

Schlüter®-BARA-RTKE



Schlüter-BARA-RTKE es un perfil vierteaguas con goterón para la colocación sobre un recrecido con pendiente. El perfil tiene un sistema para fijar el sistema de canalones Schlüter-BARIN. El perfil BARA-RTKE está especialmente diseñado para construcciones con el drenaje Schlüter-DITRA-DRAIN. El perfil perforado protege los cantos de las baldosas y ofrece un remate limpio. (Ficha técnica 5.21)

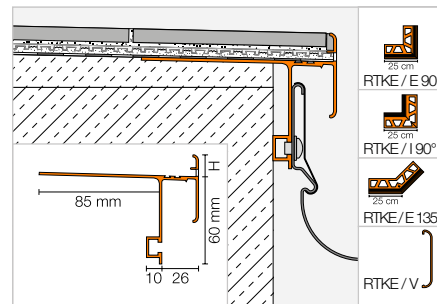

Schlüter®-BARA-RTKE

Aluminio lacado

H (mm)	L = 2,50 m N.º art.	€ / m	KV (ud.)
10	RTKE 10 ...*	52,87	40
15	RTKE 15 ...*	53,43	40
18	RTKE 18 ...*	54,77	40
21	RTKE 21 ...*	55,92	40
23	RTKE 23 ...*	57,61	40

Indicación:

La altura de perfil de 23 mm también es apto en combinación con Schlüter-DITRA-DRAIN 8.

Esquina | Empalme

Schlüter®-BARA-RTKE/E 90°

Ángulo externo 90°

H (mm)	N.º art.	€ / ud.	P (ud.)
10	E90 / RTKE 10 ...*	63,84	10
15	E90 / RTKE 15 ...*	63,84	10
18	E90 / RTKE 18 ...*	63,84	10
21	E90 / RTKE 21 ...*	63,84	10
23	E90 / RTKE 23 ...*	63,84	10

Schlüter®-BARA-RTKE/E 135°

Ángulo externo 135°

H (mm)	N.º art.	€ / ud.	P (ud.)
10	E135 / RTKE 10 ...*	63,84	10
15	E135 / RTKE 15 ...*	63,84	10
18	E135 / RTKE 18 ...*	63,84	10
21	E135 / RTKE 21 ...*	63,84	10
23	E135 / RTKE 23 ...*	63,84	10

Schlüter®-BARA-RTKE/I 90°

Ángulo interno 90°

H (mm)	N.º art.	€ / ud.	P (ud.)
10	I90 / RTKE 10 ...*	63,84	10
15	I90 / RTKE 15 ...*	63,84	10
18	I90 / RTKE 18 ...*	63,84	10
21	I90 / RTKE 21 ...*	63,84	10
23	I90 / RTKE 23 ...*	63,84	10

Schlüter®-BARA-RTKE/V

Empalme

H (mm)	N.º art.	€ / ud.	P (ud.)
10	V / RTKE 10 ...*	3,57	50
15	V / RTKE 15 ...*	3,57	50
18	V / RTKE 18 ...*	3,57	50
21	V / RTKE 21 ...*	3,57	50
23	V / RTKE 23 ...*	3,57	50



Completar el n.º de artículo con las siglas del color (p. ej., V / RTKE 10 PG)

GM PG

* Colores: GM - PG

Puede encontrar un resumen de todos los acabados y colores a partir de la página 348.

Perfil vierteaguas para canalones

Schlüter®-BARA-RTKEG



Schlüter-BARA-RTKEG es un perfil vierteaguas con goterón para la colocación sobre un recredido con pendiente. El perfil tiene un sistema para fijar el sistema de canalones Schlüter-BARIN. El perfil Schlüter-BARA-RAKEG está especialmente diseñado para construcciones en combinación con la lámina de desolidarización Schlüter-DITRA. El perfil protege los cantos de las baldosas y ofrece un remate limpio.

(Ficha técnica 5.21)

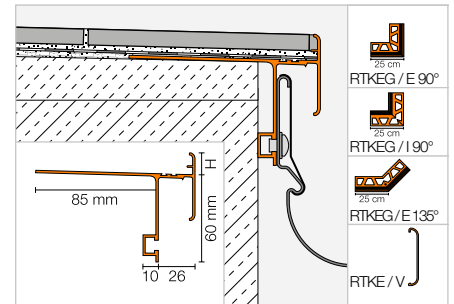

Schlüter®-BARA-RTKEG

Aluminio lacado

H (mm)	L = 2,50 m Art.-Nr.	€/ m	KV (St.)
4	RTKEG 4 ...*	41,52	40
10	RTKEG 10 ...*	42,07	40
15	RTKEG 15 ...*	42,81	40
18	RTKEG 18 ...*	44,26	40
21	RTKEG 21 ...*	45,34	40

Esquina | Empalme

Schlüter®-BARA-RTKEG/E 90°

Ángulo externo 90°

H (mm)	N.º art.	€/ ud.	P (ud.)
4	E90 / RTKEG 4 ...*	57,48	10
10	E90 / RTKEG 10 ...*	57,48	10
15	E90 / RTKEG 15 ...*	57,48	10
18	E90 / RTKEG 18 ...*	57,48	10
21	E90 / RTKEG 21 ...*	57,48	10

Schlüter®-BARA-RTKEG/E 135°

Ángulo externo 135°

H (mm)	N.º art.	€/ ud.	P (ud.)
4	E135 / RTKEG 4 ...*	57,48	10
10	E135 / RTKEG 10 ...*	57,48	10
15	E135 / RTKEG 15 ...*	57,48	10
18	E135 / RTKEG 18 ...*	57,48	10
21	E135 / RTKEG 21 ...*	57,48	10

Schlüter®-BARA-RTKEG/I 90°

Ángulo interno 90°

H (mm)	N.º art.	€/ ud.	P (ud.)
4	I90 / RTKEG 4 ...*	57,48	10
10	I90 / RTKEG 10 ...*	57,48	10
15	I90 / RTKEG 15 ...*	57,48	10
18	I90 / RTKEG 18 ...*	57,48	10
21	I90 / RTKEG 21 ...*	57,48	10

Schlüter®-BARA-RTKE/V

Empalme

H (mm)	N.º art.	€/ ud.	P (ud.)
4	V / RTKE 4 ...*	3,57	50
10	V / RTKE 10 ...*	3,57	50
15	V / RTKE 15 ...*	3,57	50
18	V / RTKE 18 ...*	3,57	50
21	V / RTKE 21 ...*	3,57	50



Completar el n.º de artículo con las siglas del color (p. ej., V / RTKE 4 PG)

GM PG

* Colores: GM - PG

Puede encontrar un resumen de todos los acabados y colores a partir de la página 348.



Schlüter[®]-BARA

Fachadas personalizadas

Schlüter-Systems le ofrece el sistema constructivo adecuado para todo tipo de balcones y terrazas. Entre nuestros perfiles lacados BARA puede encontrar hasta 5 colores estándar. O, como servicio especial para sus clientes, ofrecer un acabado personalizado en 190 colores RAL Clásic. Además, ofrecemos la posibilidad de adaptar las esquinas con ángulos especiales. ¡Pónganos a prueba! Fabricamos a medida para usted.



Perfil vierteaguas



Schlüter®-BARA-RAK



Schlüter-BARA-RAK es un perfil vierteaguas de aluminio en colores, que se coloca en el borde de la pendiente ofreciendo un remate limpio y una protección segura de los frentes de forjados.

(Ficha técnica 5.5)

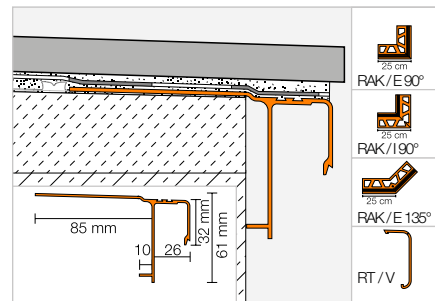

Schlüter®-BARA-RAK

Aluminio lacado

L = 2,50 m N.º art.	€/ m	KV (ud.)
RAK 50 ...*	38,37	40

MyDesign by Schlüter-Systems
Posibilidad de lacado especial en 190 colores RAL Classic. Encontrará más información en la página 16.

Esquina | Tapón de terminación | Empalme

Schlüter®-BARA-RAK/E 90°

Ángulo externo 90°

N.º art.	€/ ud.	P (ud.)
E90 / RAK 50 ...*	51,14	10

Schlüter®-BARA-RAK/E 135°

Ángulo externo 135°

N.º art.	€/ ud.	P (ud.)
E135 / RAK 50 ...*	56,28	10

Schlüter®-BARA-RAK/I 90°

Ángulo interno 90°

N.º art.	€/ ud.	P (ud.)
I90 / RAK 50 ...*	51,14	10

Schlüter®-BARA-RT/EK

Tapón de terminación

N.º art.	€/ ud.	P (ud.)
E / RT 30 ...*	3,19	50

Schlüter®-BARA-RTK/V

Empalme

N.º art.	€/ ud.	P (ud.)
V / RT 30 ...*	3,28	50

Ángulos a medida disponibles
Más información en la página 347.

Completar el n.º de artículo con las siglas del color (p. ej., V / RT 30 SB)

AG BW GM PG SB

* Colores: AG - BW - GM - PG - SB

Puede encontrar un resumen de todos los acabados y colores a partir de la página 348.

Indicación:

Schlüter-BARA-RAK no está previsto para el montaje del sistema de canalones Schlüter-BARIN. Su colocación sería posible con la aplicación de taladros de 7 mm de diámetro.



Perfil vierteaguas

Schlüter®-BARA-RAKE



Schlüter-BARA-RAKE es un perfil vierteaguas con goterón para la colocación sobre un recrecido con pendiente. El perfil BARA-RAKE está especialmente diseñado para construcciones con el drenaje Schlüter-DITRA-DRAIN. El perfil perforado protege los cantos de las baldosas y ofrece un remate limpio. (Ficha técnica 5.22)

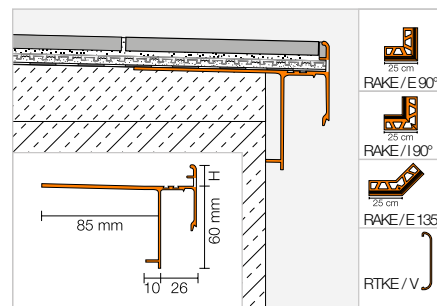

Schlüter®-BARA-RAKE

Aluminio lacado

H (mm)	L = 2,50 m N.º art.	€/ m	KV (ud.)
10	RAKE 10 ...*	53,43	40
15	RAKE 15 ...*	56,62	40
18	RAKE 18 ...*	56,87	40
21	RAKE 21 ...*	57,46	40



Esquina | Empalme

Schlüter®-BARA-RAKE/E 90°

Ángulo externo 90°

H (mm)	N.º art.	€/ ud.	P (ud.)
10	E90 / RAKE 10 ...*	63,67	10
15	E90 / RAKE 15 ...*	63,67	10
18	E90 / RAKE 18 ...*	63,67	10
21	E90 / RAKE 21 ...*	63,67	10

Schlüter®-BARA-RAKE/E 135°

Ángulo externo 135°

H (mm)	N.º art.	€/ ud.	P (ud.)
10	E135 / RAKE 10 ...*	63,67	10
15	E135 / RAKE 15 ...*	63,67	10
18	E135 / RAKE 18 ...*	63,67	10
21	E135 / RAKE 21 ...*	63,67	10

Schlüter®-BARA-RAKE/I 90°

Ángulo interno 90°

H (mm)	N.º art.	€/ ud.	P (ud.)
10	I90 / RAKE 10 ...*	63,67	10
15	I90 / RAKE 15 ...*	63,67	10
18	I90 / RAKE 18 ...*	63,67	10
21	I90 / RAKE 21 ...*	63,67	10

Schlüter®-BARA-RTKE/V

Empalme

H (mm)	N.º art.	€/ ud.	P (ud.)
10	V / RTKE 10 ...*	3,57	50
15	V / RTKE 15 ...*	3,57	50
18	V / RTKE 18 ...*	3,57	50
21	V / RTKE 21 ...*	3,57	50



Completar el n.º de artículo con las siglas del color (p. ej., V / RTKE 10 PG)

GM PG

* Colores: GM - PG

Puede encontrar un resumen de todos los acabados y colores a partir de la página 348.



Perfil vierteaguas

Schlüter®-BARA-RAKEG



Schlüter-BARA-RAKEG es un perfil vierteaguas con goterón para la colocación sobre un recocado con pendiente. El perfil Schlüter-BARA-RAKEG está especialmente diseñado para construcciones en combinación con la lámina de desolidarización Schlüter-DITRA. El perfil protege los cantos de las baldosas y ofrece un remate limpio.

(Ficha técnica 5.22)

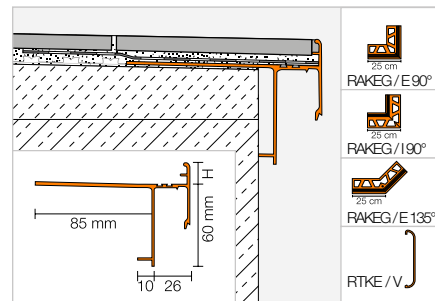

Schlüter®-BARA-RAKEG

Aluminio lacado

H (mm)	L = 2,50 m N.º art.	€/ m	KV (ud.)
4	RAKEG 4 ...*	41,83	40
10	RAKEG 10 ...*	42,50	40
15	RAKEG 15 ...*	45,74	40
18	RAKEG 18 ...*	46,00	40
21	RAKEG 21 ...*	46,57	40

MyDesign by Schlüter-Systems
Posibilidad de lacado especial en 190 colores RAL Classic. Encontrará más información en la página 16.

Esquina | Empalme

Schlüter®-BARA-RAKEG/E 90°

Ángulo externo 90°

H (mm)	N.º art.	€/ ud.	P (ud.)
4	E90 / RAKEG 4 ...*	57,33	10
10	E90 / RAKEG 10 ...*	57,33	10
15	E90 / RAKEG 15 ...*	57,33	10
18	E90 / RAKEG 18 ...*	57,33	10
21	E90 / RAKEG 21 ...*	57,33	10

Schlüter®-BARA-RAKEG/E 135°

Ángulo externo 135°

H (mm)	N.º art.	€/ ud.	P (ud.)
4	E135 / RAKEG 4 ...*	57,33	10
10	E135 / RAKEG 10 ...*	57,33	10
15	E135 / RAKEG 15 ...*	57,33	10
18	E135 / RAKEG 18 ...*	57,33	10
21	E135 / RAKEG 21 ...*	57,33	10

Schlüter®-BARA-RAKEG/I 90°

Ángulo interno 90°

H (mm)	N.º art.	€/ ud.	P (ud.)
4	I90 / RAKEG 4 ...*	57,33	10
10	I90 / RAKEG 10 ...*	57,33	10
15	I90 / RAKEG 15 ...*	57,33	10
18	I90 / RAKEG 18 ...*	57,33	10
21	I90 / RAKEG 21 ...*	57,33	10

Schlüter®-BARA-RTKE/V

Empalme

H (mm)	N.º art.	€/ ud.	P (ud.)
4	V / RTKE 4 ...*	3,57	50
10	V / RTKE 10 ...*	3,57	50
15	V / RTKE 15 ...*	3,57	50
18	V / RTKE 18 ...*	3,57	50
21	V / RTKE 21 ...*	3,57	50

Ángulos a medida disponibles
Más información en la página 347.

Completar el n.º de artículo con las siglas del color (p. ej., V / RTKE 4 GM)



* Colores: AG - BW - GM - PG - SB

Puede encontrar un resumen de todos los acabados y colores a partir de la página 348.



Perfil vierteaguas

Schlüter®-BARA-RKK



Schlüter-BARA-RKK es un perfil de vierteaguas en forma de T con goterón, que se coloca sobre un recrecido con pendiente. Es apto para construcciones en combinación con la lámina de impermeabilización Schlüter-DITRA. El perfil protege los cantos de las baldosas y ofrece un remate limpio.

(Ficha técnica 5.24)

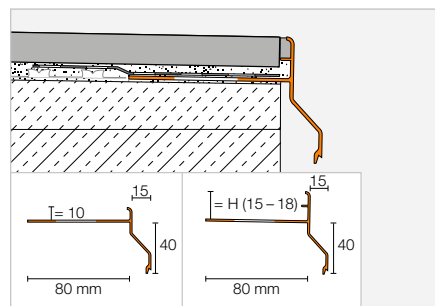

Schlüter®-BARA-RKK

Aluminio lacado

H (mm)	L = 2,50 m N.º art.	€ / m	KV (ud.)
10	RKK 10 ...*	33,11	40
15	RKK 15 ...*	34,38	40
18	RKK 18 ...*	35,39	40

MyDesign by Schlüter-Systems
 Posibilidad de lacado especial en 190 colores RAL Classic. Encontrará más información en la página 16.

Esquina | Empalme

Schlüter®-BARA-RKK/E 90°

Ángulo externo 90°

H (mm)	N.º art.	€ / ud.	P (ud.)
10	E90 / RKK 10 ...*	48,52	10
15	E90 / RKK 15 ...*	48,52	10
18	E90 / RKK 18 ...*	48,52	10

Schlüter®-BARA-RKK/E 135°

Ángulo externo 135°

H (mm)	N.º art.	€ / ud.	P (ud.)
10	E135 / RKK 10 ...*	48,52	10
15	E135 / RKK 15 ...*	48,52	10
18	E135 / RKK 18 ...*	48,52	10

Schlüter®-BARA-RKK/I 90°

Ángulo interno 90°

H (mm)	N.º art.	€ / ud.	P (ud.)
10	I90 / RKK 10 ...*	48,52	10
15	I90 / RKK 15 ...*	48,52	10
18	I90 / RKK 18 ...*	48,52	10

Schlüter®-BARA-RKK/V

Empalme

H (mm)	N.º art.	€ / ud.	P (ud.)
10	V / RKK 10 ...*	3,73	50
15	V / RKK 15 ...*	3,73	50
18	V / RKK 18 ...*	3,73	50

Ángulos a medida disponibles
 Más información en la página 347.

Completar el n.º de artículo con las siglas del color (p. ej., V / RKK 10 SB)



* Colores: AG - BW - GM - PG - SB

Puede encontrar un resumen de todos los acabados y colores a partir de la página 348.

Perfil vierteaguas

Schlüter®-BARA-RW



Schlüter-BARA-RW es un perfil vierteaguas en forma de escuadra de acero inoxidable o aluminio lacado para rematar los bordes en balcones y terrazas.

(Ficha técnica 5.3)

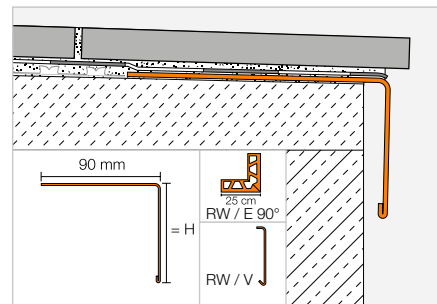

Schlüter®-BARA-RW



Aluminio lacado

H (mm)	L = 2,50 m N.º art.	€/ m	KV (ud.)
15	RW 15 ...*	20,93	40
25	RW 25 ...*	22,17	40
30	RW 30 ...*	22,73	40
40	RW 40 ...*	24,48	40
55	RW 55 ...*	26,67	40
75	RW 75 ...*	29,70	40
95	RW 95 ...*	32,74	40
120	RW 120 ...*	41,01	40
150	RW 150 ...*	45,60	40

Schlüter®-BARA-RW-E



Acero inoxidable V2A

H (mm)	L = 2,50 m N.º art.	€/ m	KV (ud.)
15	RW 15 E	33,97	40
25	RW 25 E	35,30	40
30	RW 30 E	37,20	40
40	RW 40 E	39,22	40
55	RW 55 E	43,11	40
75	RW 75 E	48,43	40
95	RW 95 E	53,62	40
120	RW 120 E	60,21	40
150	RW 150 E	68,10	40

Esquina | Empalme

Schlüter®-BARA-RW/E 90°

Ángulo externo 90° de aluminio lacado

H (mm)	N.º art.	€/ ud.	P (ud.)
15	E90 / RW 15 ...*	28,94	10
25	E90 / RW 25 ...*	29,63	10
30	E90 / RW 30 ...*	30,29	10
40	E90 / RW 40 ...*	30,97	10
55	E90 / RW 55 ...*	32,39	10
75	E90 / RW 75 ...*	34,10	10
95	E90 / RW 95 ...*	35,86	10
120	E90 / RW 120 ...*	49,13	10
150	E90 / RW 150 ...*	51,77	10

Schlüter®-BARA-RW-E/E 90°

Ángulo externo 90° de acero inoxidable V2A

H (mm)	N.º art.	€/ ud.	P (ud.)
15	E90 / RW 15 E	41,40	10
25	E90 / RW 25 E	42,30	10
30	E90 / RW 30 E	43,56	10
40	E90 / RW 40 E	44,93	10
55	E90 / RW 55 E	47,57	10
75	E90 / RW 75 E	51,11	10
95	E90 / RW 95 E	63,87	10
120	E90 / RW 120 E	68,18	10
150	E90 / RW 150 E	73,45	10

Schlüter®-BARA-RW/V

Empalme de aluminio lacado

H (mm)	N.º art.	€/ ud.	P (ud.)
15	V / RW 15 ...*	6,39	50
25	V / RW 25 ...*	6,39	50
30	V / RW 30 ...*	6,39	50
40	V / RW 40 ...*	6,39	50
55	V / RW 55 ...*	6,39	50
75	V / RW 75 ...*	7,62	50
95	V / RW 95 ...*	7,62	50
120	V / RW 120 ...*	7,62	50
150	V / RW 150 ...*	7,62	50

Schlüter®-BARA-RW-E/V

Empalme de acero inoxidable V2A

H (mm)	N.º art.	€/ ud.	P (ud.)
15	V / RW 15 E	7,63	50
25	V / RW 25 E	7,63	50
30	V / RW 30 E	7,63	50
40	V / RW 40 E	7,63	50
55	V / RW 55 E	7,63	50
75	V / RW 75 E	9,12	50
95	V / RW 95 E	9,12	50
120	V / RW 120 E	9,12	50
150	V / RW 150 E	9,12	50

Completar el n.º de artículo con las siglas del color (p. ej., V / RW 15 PG)



* Colores: AG - BW - GM - PG - SB

Puede encontrar un resumen de todos los acabados y colores a partir de la página 348.



Perfil vierteaguas

Schlüter®-BARA-RKKE



Schlüter-BARA-RKKE es un perfil de vierteaguas en forma de T con goterón, que se coloca sobre un recrado con pendiente. El perfil es especialmente apto para construcciones en combinación con la lámina de drenaje Schlüter-DITRA-DRAIN. El perfil perforado protege los cantos de las baldosas y ofrece un remate limpio.
(Ficha técnica 5.24)

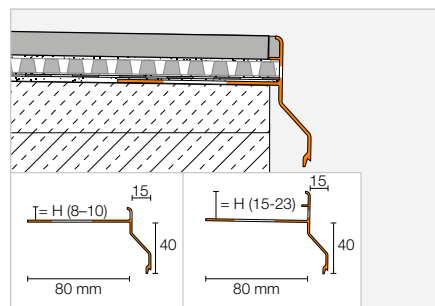

Schlüter®-BARA-RKKE

Aluminio lacado

H (mm)	L = 2,50 m N.º art.	€ / m	KV (ud.)
8	RKKE 8 ...*	41,59	40
10	RKKE 10 ...*	42,48	40
15	RKKE 15 ...*	44,46	40
18	RKKE 18 ...*	46,23	40
21	RKKE 21 ...*	48,67	40
23	RKKE 23 ...*	50,37	40

Indicación:

Las alturas de perfil de 21 y 23 mm también son aptos en combinación con Schlüter-DITRA-DRAIN 8.



Esquina | Empalme

Schlüter®-BARA-RKKE/E 90°

Ángulo externo 90°

H (mm)	N.º art.	€ / ud.	P (ud.)
8	E90 / RKKE 8 ...*	53,70	10
10	E90 / RKKE 10 ...*	53,70	10
15	E90 / RKKE 15 ...*	53,70	10
18	E90 / RKKE 18 ...*	53,70	10
21	E90 / RKKE 21 ...*	53,70	10
23	E90 / RKKE 23 ...*	53,70	10

Schlüter®-BARA-RKKE/E 135°

Ángulo externo 135°

H (mm)	N.º art.	€ / ud.	P (ud.)
8	E135 / RKKE 8 ...*	53,70	10
10	E135 / RKKE 10 ...*	53,70	10
15	E135 / RKKE 15 ...*	53,70	10
18	E135 / RKKE 18 ...*	53,70	10
21	E135 / RKKE 21 ...*	53,70	10
23	E135 / RKKE 23 ...*	53,70	10

Schlüter®-BARA-RKKE/I 90°

Ángulo interno 90°

H (mm)	N.º art.	€ / ud.	P (ud.)
8	I90 / RKKE 8 ...*	53,70	10
10	I90 / RKKE 10 ...*	53,70	10
15	I90 / RKKE 15 ...*	53,70	10
18	I90 / RKKE 18 ...*	53,70	10
21	I90 / RKKE 21 ...*	53,70	10
23	I90 / RKKE 23 ...*	53,70	10

Schlüter®-BARA-RKK/V

Empalme

H (mm)	N.º art.	€ / ud.	P (ud.)
8	V / RKK 8 ...*	3,73	50
10	V / RKK 10 ...*	3,73	50
15	V / RKK 15 ...*	3,73	50
18	V / RKK 18 ...*	3,73	50
21	V / RKK 21 ...*	3,73	50
23	V / RKK 23 ...*	3,73	50



Completar el n.º de artículo con las siglas del color (p. ej., V / RKK 8 PG)



* Colores: GM - PG - SB

Puede encontrar un resumen de todos los acabados y colores a partir de la página 348.



Perfil vierteaguas

Schlüter®-BARA-RKB



Schlüter-BARA-RKB es un perfil vierteaguas en forma de T para recubrimientos. La parte delantera tiene forma de goterón.
(Ficha técnica 5.18)

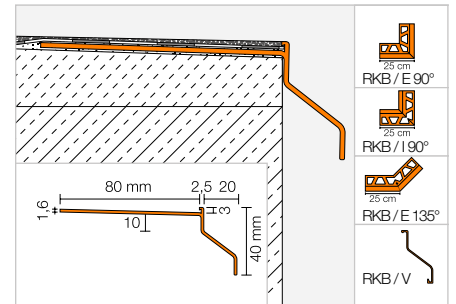

Schlüter®-BARA-RKB

Aluminio lacado

L = 2,50 m N.º art.	€/ m	KV (ud.)
RKB 3 ...*	29,94	40



Esquina | Empalme

Schlüter®-BARA-RKB/E 90°

Ángulo externo 90°

N.º art.	€/ ud.	P (ud.)
E90 / RKB 3 ...*	40,09	10

Schlüter®-BARA-RKB/E 135°

Ángulo externo 135°

N.º art.	€/ ud.	P (ud.)
E135 / RKB 3 ...*	41,80	10

Schlüter®-BARA-RKB/I 90°

Ángulo interno 90°

N.º art.	€/ ud.	P (ud.)
I90 / RKB 3 ...*	40,09	10

Schlüter®-BARA-RKB/V

Empalme

N.º art.	€/ ud.	P (ud.)
V / RKB 3 ...*	3,73	50



Completar el n.º de artículo con las siglas del color (p. ej., V / RKB 3 GM)



* Colores: AG - BW - GM - PG - SB

Puede encontrar un resumen de todos los acabados y colores a partir de la página 348.



Perfil vierteaguas

Schlüter®-BARA-RT



Schlüter-BARA-RT es un perfil vierteaguas de aluminio lacado en forma de T para terrazas y balcones. La parte superior del perfil cubre el canto visto del recubrimiento y la parte inferior forma un vierteaguas, que además cubre la junta de entrega a la capa de drenaje eventual con la lámina TROBA.

(Ficha técnica 5.19)

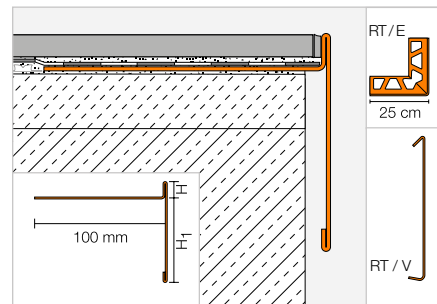

Schlüter®-BARA-RT



Aluminio lacado

H/H1 (mm)	L = 2,50 m N.º art.	€ / m	KV (ud.)
9/60	RT 9/60 ...*	40,34	40
12/16	RT 12/16 ...*	35,30	40
12/65	RT 12/65 ...*	40,34	40
20/50	RT 20/50 ...*	40,34	40
25/40	RT 25/40 ...*	40,34	40
30/35	RT 30/35 ...*	41,09	40

Esquina | Empalme

Schlüter®-BARA-RT/E 90°

Ángulo externo 90°

H/H1 (mm)	N.º art.	€ / ud.	P (ud.)
9/60	E90 / RT 9/60 ...*	44,37	10
12/16	E90 / RT 12/16 ...*	40,52	10
12/65	E90 / RT 12/65 ...*	44,37	10
20/50	E90 / RT 20/50 ...*	44,37	10
25/40	E90 / RT 25/40 ...*	44,37	10
30/35	E90 / RT 30/35 ...*	44,63	10

Schlüter®-BARA-RT/V

Empalme

H/H1 (mm)	N.º art.	€ / ud.	P (ud.)
9/60	V / RT 9/60 ...*	7,62	50
12/16	V / RT 12/16 ...*	6,39	50
12/65	V / RT 12/65 ...*	7,62	50
20/50	V / RT 20/50 ...*	7,62	50
25/40	V / RT 25/40 ...*	7,62	50
30/35	V / RT 30/35 ...*	7,62	50

Completar el n.º de artículo con las siglas del color (p. ej., V / RT 9/60 GM)



* Colores: AG - BW - GM - PG - SB

Puede encontrar un resumen de todos los acabados y colores a partir de la página 348.

Perfil vierteaguas

Schlüter®-BARA-RTC



Schlüter-BARA-RTC es un perfil de remate en forma de T en aluminio lacado para cubrir bordes expuestos de balcones y terrazas. Es ideal para colocar baldosas de 20 mm en combinación con pavimentos sobre pedestales de la gama Schlüter-TROBA. El ala superior protege el borde de las baldosas, mientras que el ala inferior cubre el montaje flotante y hace de vierteaguas.

(Ficha técnica 5.19)

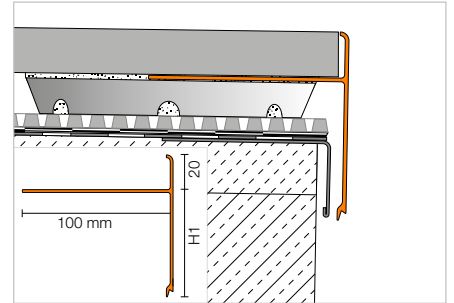

Schlüter®-BARA-RTC

Aluminio lacado

H/H1 (mm)	L = 2,50 m N.º art.	€ / m	KV (ud.)
20/20	RTC 20/20 ...*	35,36	40
20/40	RTC 20/40 ...*	37,41	40
20/50	RTC 20/50 ...*	41,51	40
20/60	RTC 20/60 ...*	43,05	40
20/80	RTC 20/80 ...*	45,10	40
20/100	RTC 20/100 ...*	49,20	40

Esquina | Empalme

Schlüter®-BARA-RTC/E 90°

Ángulo externo 90°

H/H1 (mm)	N.º art.	€ / ud.	P (ud.)
20/20	E90 / RTC 20/20 ...*	51,25	10
20/40	E90 / RTC 20/40 ...*	53,30	10
20/50	E90 / RTC 20/50 ...*	54,33	10
20/60	E90 / RTC 20/60 ...*	55,35	10
20/80	E90 / RTC 20/80 ...*	57,40	10
20/100	E90 / RTC 20/100 ...*	59,45	10

Schlüter®-BARA-RTC/V

Empalme

H/H1 (mm)	N.º art.	€ / ud.	P (ud.)
20/20	V / RTC 20/20 ...*	7,18	50
20/40	V / RTC 20/40 ...*	7,18	50
20/50	V / RTC 20/50 ...*	7,18	50
20/60	V / RTC 20/60 ...*	7,18	50
20/80	V / RTC 20/80 ...*	7,18	50
20/100	V / RTC 20/100 ...*	7,18	50

 **Ángulos a medida disponibles**
Más información en la página 347.

Completar el n.º de artículo con las siglas del color (p. ej., V / RTC 20/20 BW)



* Colores: AG - BW - GM - PG - SB

Puede encontrar un resumen de todos los acabados y colores a partir de la página 348.



Perfil vierteaguas

Schlüter®-BARA-RK



Schlüter-BARA-RK es un perfil vierteaguas en forma de T. La parte delantera es un vierteaguas y la posterior cubre la unión con la superficie de drenaje TROBA.
(Ficha técnica 5.4)

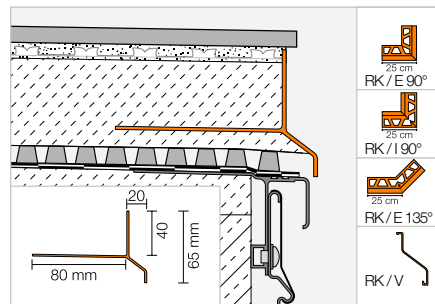

Schlüter®-BARA-RK

Aluminio lacado

L = 2,50 m N.º art.	€/ m	KV (ud.)
RK 65 ...*	32,86	40



Esquina | Empalme

Schlüter®-BARA-RK/E 90°

Ángulo externo 90°

N.º art.	€/ ud.	P (ud.)
E90 / RK 65 ...*	43,22	10

Schlüter®-BARA-RK/E 135°

Ángulo externo 135°

N.º art.	€/ ud.	P (ud.)
E135 / RK 65 ...*	47,67	10

Schlüter®-BARA-RK/I 90°

Ángulo interno 90°

N.º art.	€/ ud.	P (ud.)
I90 / RK 65 ...*	43,22	10

Schlüter®-BARA-RK/V

Empalme

N.º art.	€/ ud.	P (ud.)
V / RK 65 ...*	3,73	50



Completar el n.º de artículo con las siglas del color (p. ej., V / RK 65 GM)



* Colores: BW - GM - PG - SB

Puede encontrar un resumen de todos los acabados y colores a partir de la página 348.

Perfil vierteaguas

Schlüter®-BARA-RWL



Schlüter-BARA-RWL es un perfil vierteaguas de aluminio lacado con aperturas de desagüe para los bordes de balcones y terrazas. Se adapta especialmente para el remate de pavimentos de balcones y terrazas, que se colocan sueltos sobre gravilla o soportes "STELZ". (Ficha técnica 5.15)

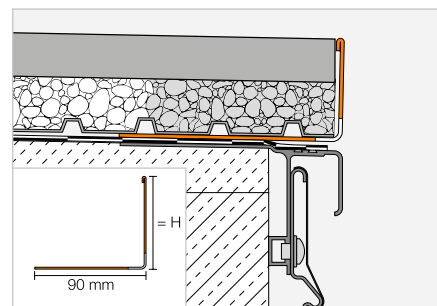

Schlüter®-BARA-RWL



Aluminio lacado

H (mm)	L = 2,50 m N.º art.	€/ m	KV (ud.)
15	RWL 15 ...*	20,93	40
25	RWL 25 ...*	22,17	40
30	RWL 30 ...*	22,73	40
40	RWL 40 ...*	24,48	40
55	RWL 55 ...*	26,67	40
75	RWL 75 ...*	29,70	40
95	RWL 95 ...*	32,74	40
120	RWL 120 ...*	41,01	40
150	RWL 150 ...*	45,60	40

Indicación:

Los ángulos externos y empalmes son idénticos a los Schlüter-BARA-RW.

Completar el n.º de artículo con las siglas del color (p. ej., RWL 15 PG)



* Colores: AG - BW - GM - PG - SB

Puede encontrar un resumen de todos los acabados y colores a partir de la página 348.

Perfil vierteaguas

Schlüter®-BARA-RHA



Schlüter-BARA-RHA es un perfil de aluminio lacado ajustable en altura. Sirve en combinación con los perfiles portadores correspondientes BARA-RWL o BARA-RKL para la limitación de los laterales abiertos en balcones y terrazas. De esta forma se pueden ocultar individualmente construcciones con alturas de hasta 220 mm. (Ficha técnica 5.16)

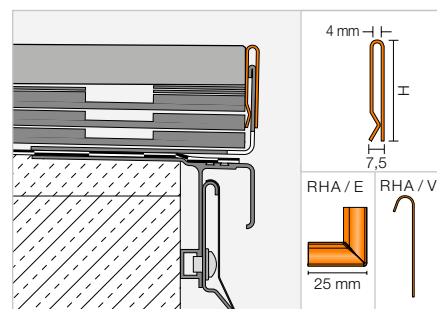

Schlüter®-BARA-RHA

Aluminio lacado

H (mm)	L = 2,50 m N.º art.	€/ m	KV (ud.)
50	RHA 50 ...*	27,60	40
90	RHA 90 ...*	29,99	40

Indicación:

Los perfiles portadores se deben pedir por separado.

Esquina | Empalme

Schlüter®-BARA-RHA/E 90°

Ángulo externo 90°

H (mm)	N.º art.	€/ ud.	P (ud.)
50	E90 / RHA 50 ...*	14,71	10
90	E90 / RHA 90 ...*	14,71	10

Schlüter®-BARA-RHA/V

Empalme

H (mm)	N.º art.	€/ ud.	P (ud.)
50	V / RHA 50 ...*	8,83	50
90	V / RHA 90 ...*	8,83	50

Completar el n.º de artículo con las siglas del color (p. ej., V / RHA 50 SB)



* Colores: GM - PG - SB

Puede encontrar un resumen de todos los acabados y colores a partir de la página 348.



Schlüter®-BARA-RKL 35

Perfil de remate para balcones y terrazas

- ✓ desarrollado especialmente para piezas de cerámica y losas de piedra natural de 2 cm de espesor
- ✓ su frontal superior con una altura de 35 mm cubre el canto de la cerámica y el sistema de drenaje
- ✓ con orificios de drenaje y goterón
- ✓ accesorios: ángulos internos, ángulos externos (90°/135°) y piezas de empalme
- ✓ adecuado para el remate de revestimientos sobre Schlüter-TROBA-LEVEL



Perfil vierteaguas



Schlüter®-BARA-RKL



Schlüter-BARA-RKL es un perfil vierteaguas de aluminio lacado con aperturas de desagüe. Es apto para la colocación de baldosas de gran formato sobreelevadas o sobre grava / gravilla.
(Ficha técnica 5.20)

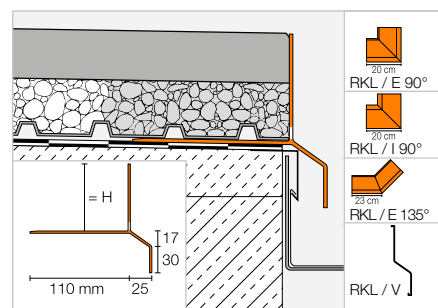

Schlüter®-BARA-RKL

Aluminio lacado

H (mm)	L = 2,50 m N.º art.	€ / m	KV (ud.)
30	RKL 30 ...*	53,56	40
35	RKL 35 ...*	56,15	40
40	RKL 40 ...*	58,76	40
50	RKL 50 ...*	60,30	40
75	RKL 75 ...*	63,39	40

Indicación:

Schlüter-BARA-RKL 35 y 40 son particularmente adecuados para la colocación de losas de piedra de 2 cm de espesor.



Esquina | Empalme

Schlüter®-BARA-RKL/E 90°

Ángulo externo 90°

H (mm)	N.º art.	€/ ud.	P (ud.)
30	E90 / RKL 30 ...*	86,05	10
35	E90 / RKL 35 ...*	86,05	10
40	E90 / RKL 40 ...*	86,05	10
50	E90 / RKL 50 ...*	86,05	10
75	E90 / RKL 75 ...*	86,05	10

Schlüter®-BARA-RKL/E 135°

Ángulo externo 135°

H (mm)	N.º art.	€/ ud.	P (ud.)
30	E135 / RKL 30 ...*	86,05	10
35	E135 / RKL 35 ...*	86,05	10
40	E135 / RKL 40 ...*	86,05	10
50	E135 / RKL 50 ...*	86,05	10
75	E135 / RKL 75 ...*	86,05	10

Schlüter®-BARA-RKL/I 90°

Ángulo interno 90°

H (mm)	N.º art.	€/ ud.	P (ud.)
30	I90 / RKL 30 ...*	86,05	10
35	I90 / RKL 35 ...*	86,05	10
40	I90 / RKL 40 ...*	86,05	10
50	I90 / RKL 50 ...*	86,05	10
75	I90 / RKL 75 ...*	86,05	10

Schlüter®-BARA-RKL/V

Empalme

H (mm)	N.º art.	€/ ud.	P (ud.)
30	V / RKL 30 ...*	7,16	50
35	V / RKL 35 ...*	7,16	50
40	V / RKL 40 ...*	7,16	50
50	V / RKL 50 ...*	7,16	50
75	V / RKL 75 ...*	7,16	50



Completar el n.º de artículo con las siglas del color (p. ej., V / RKL 30 GM)



* Colores: AG - BW - GM - PG - SB

Puede encontrar un resumen de todos los acabados y colores a partir de la página 348.

Geotextil adhesivo

Schlüter®-BARA-HV

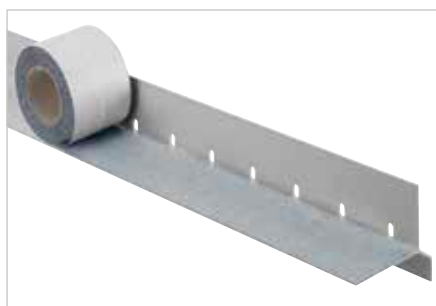

Schlüter-BARA-HV es una cinta adhesiva de polietileno con un geotextil en su parte superior y una capa de butilo autoadhesiva en su reverso. La cinta facilita la conexión segura entre la lámina de impermeabilización Schlüter-KERDI y el perfil de vierteaguas Schlüter-BARA-RKL.
(Ficha técnica 5.20)

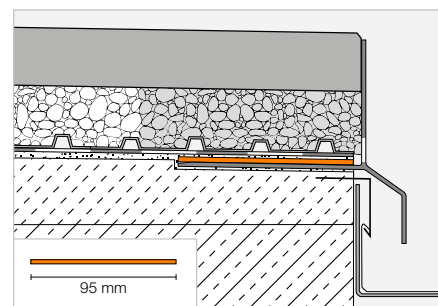

Schlüter®-BARA-HV

Geotextil autoadhesivo

B (mm)	Rollo = 5 m N.º art.	€/ m	P (rollo)
95	HVL 95 / 5M	7,92	10

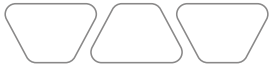

Perfil vierteaguas | Esquina | Empalme

Schlüter®-BARA-RAP



Schlüter-BARA-RAP es un perfil de aluminio lacado. Sirve en combinación con el perfil vierteaguas Schlüter-BARA-RW para la limitación de los laterales abiertos en balcones y terrazas.

(Ficha técnica 5.17)

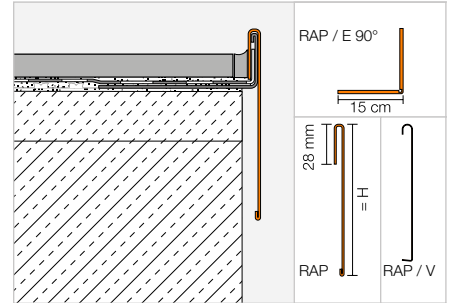

Schlüter®-BARA-RAP

Aluminio lacado

H (mm)	L = 2,50 m N.º art.	€/ m	KV (ud.)
75	RAP 75 PG	28,16	40
86	RAP 90 PG	29,25	40
110	RAP 110 PG	30,72	40

Indicación:

El perfil portador Schlüter-BARA-RW se debe pedir por separado.

Schlüter®-BARA-RAP/E 90°

Ángulo externo 90° de aluminio lacado

H (mm)	N.º art.	€/ ud.	P (ud.)
75	E90 / RAP 75 PG	32,81	10
86	E90 / RAP 90 PG	34,04	10
110	E90 / RAP 110 PG	35,20	10

Colores disponibles:

PG

Colores: PG

Puede encontrar un resumen de todos los acabados y colores a partir de la página 348.

Schlüter®-BARA-RAP/V

Empalme de aluminio lacado

H (mm)	N.º art.	€/ ud.	P (ud.)
75	V / RAP 75 PG	7,62	50
86	V / RAP 90 PG	7,62	50
110	V / RAP 110 PG	7,62	50

Perfil vierteaguas | Esquina

Schlüter®-BARA-FAP



Schlüter-BARA-FAP es un perfil para el recubrimiento de los cantos de forjado de balcones.

(Ficha técnica 5.23)

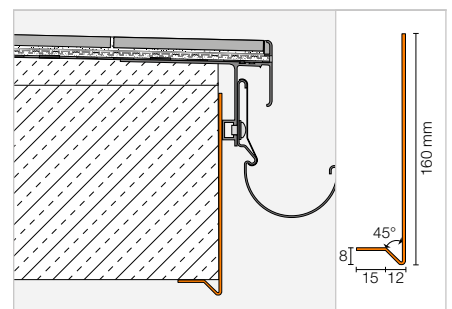

Schlüter®-BARA-FAP

Aluminio lacado

L = 2,50 m N.º art.	€/ m	KV (ud.)
FAP 165 ...*	43,89	40

Schlüter®-BARA-FAP/E 90°

Ángulo externo 90°

N.º art.	€/ ud.	P (ud.)
E90 / FAP 165 ...*	43,61	10



Completar el n.º de artículo con las siglas del color (p. ej., E90 / FAP 165 GM)

BW GM PG SB

* Colores: BW - GM - PG - SB

Puede encontrar un resumen de todos los acabados y colores a partir de la página 348.

Indicación:

Como empalme recomendamos la cinta de recubrimiento Schlüter-BARA-STU.

Perfil vierteaguas para canalones

Schlüter®-BARA-RKLT



Schlüter-BARA-RKLT es un perfil vierteaguas de aluminio lacado con aperturas de desagüe. Es apto para la colocación de baldosas de gran formato sobreelevadas o sobre grava / gravilla. El perfil Schlüter-BARA-RKLT dispone de una ranura para la fijación del sistema de canalones Schlüter-BARIN.

(Ficha técnica 5.20)

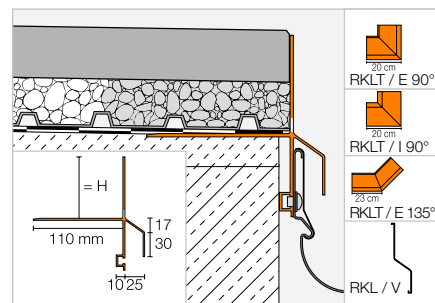

Schlüter®-BARA-RKLT

Aluminio lacado

H (mm)	L = 2,50 m N.º art.	€ / m	KV (ud.)
30	RKLT 30 ...*	63,94	40
40	RKLT 40 ...*	69,18	40
50	RKLT 50 ...*	70,74	40
75	RKLT 75 ...*	73,76	40

Esquina | Empalme

Schlüter®-BARA-RKLT/E 90°

Ángulo externo 90°

H (mm)	N.º art.	€ / ud.	P (ud.)
30	E90 / RKLT 30 ...*	89,86	10
40	E90 / RKLT 40 ...*	89,86	10
50	E90 / RKLT 50 ...*	89,86	10
75	E90 / RKLT 75 ...*	89,86	10

Schlüter®-BARA-RKLT/E 135°

Ángulo externo 135°

H (mm)	N.º art.	€ / ud.	P (ud.)
30	E135 / RKLT 30 ...*	89,86	10
40	E135 / RKLT 40 ...*	89,86	10
50	E135 / RKLT 50 ...*	89,86	10
75	E135 / RKLT 75 ...*	89,86	10

Schlüter®-BARA-RKLT/I 90°

Ángulo interno 90°

H (mm)	N.º art.	€ / ud.	P (ud.)
30	I90 / RKLT 30 ...*	89,86	10
40	I90 / RKLT 40 ...*	89,86	10
50	I90 / RKLT 50 ...*	89,86	10
75	I90 / RKLT 75 ...*	89,86	10

Schlüter®-BARA-RKL/V

Empalme

H (mm)	N.º art.	€ / ud.	P (ud.)
30	V / RKL 30 ...*	7,16	50
40	V / RKL 40 ...*	7,16	50
50	V / RKL 50 ...*	7,16	50
75	V / RKL 75 ...*	7,16	50

 **Ángulos a medida disponibles**
Más información en la página 347.

Completar el n.º de artículo con las siglas del color (p. ej., V / RKL 30 PG)



* Colores: GM - PG - SB

Puede encontrar un resumen de todos los acabados y colores a partir de la página 348.



Perfil vierteaguas para canalones

Schlüter®-BARA-RTP



Schlüter-BARA-RTP es un perfil vierteaguas para colocar en balcones y terrazas existentes, y sirve de soporte para los canalones de desagüe Schlüter-BARIN. (Ficha técnica 5.11)

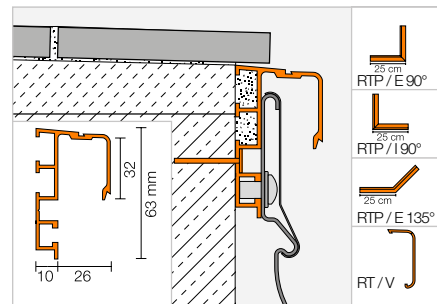

Schlüter®-BARA-RTP

Aluminio lacado

L = 2,50 m N.º art.	€/ m	KV (ud.)
RTP 65 PG	36,19	40

Esquina | Empalme | Tornillería

Schlüter®-BARA-RTP/E 90°

Ángulo externo 90°

N.º art.	€/ ud.	P (ud.)
E90 / RTP 65 PG	46,73	10

Schlüter®-BARA-RTP/E 135°

Ángulo externo 135°

N.º art.	€/ ud.	P (ud.)
E135 / RTP 65 PG	51,42	10

Schlüter®-BARA-RTP/I 90°

Ángulo interno 90°

N.º art.	€/ ud.	P (ud.)
I90 / RTP 65 PG	46,73	10

Schlüter®-BARA-RTK/V

Empalme

N.º art.	€/ ud.	P (ud.)
V / RT 30 PG	3,28	50

Schlüter®-BARA-RTP/S

Tornillos, incl. tacos

N.º art.	€/ Set	P (set)
RTPS 540	9,91	10

Set = 10 ud.

Colores disponibles:

PG

Colores: PG

Puede encontrar un resumen de todos los acabados y colores a partir de la página 348.



Perfil portador de rodapié

Schlüter®-BARA-ESOT



Schlüter-BARA-ESOT es un perfil portador de rodapié de acero inoxidable, que se puede utilizar cuando no existe un fondo portador para baldosas de zócalo.
(Ficha técnica 5.1)

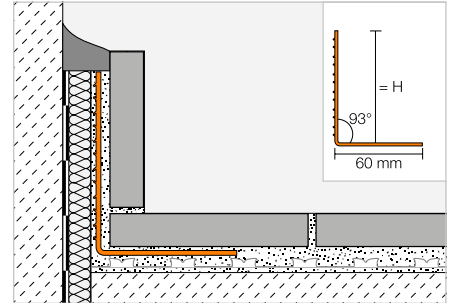

Schlüter®-BARA-ESOT

Acero inoxidable V2A

H (mm)	L = 2,50 m N.º art.	€/ m	KV (ud.)
60	ESOT 60	19,97	60
110	ESOT 110	25,95	60

Tira de unión

Schlüter®-BARA-STU



Schlüter-BARA-STU son cintas finas de aluminio, que se pueden cortar con unas tijeras a la longitud deseada y que se pueden pegar con silicona a los perfiles BARA para cubrir las uniones.

Schlüter®-BARA-STU

Tira de unión

N.º art.	€/ ud.	P (ud.)
STU 335 ...*	2,37	10

Longitud = 30 cm
Ancho = 35 mm
Espesor = 0,5 mm

Completar el n.º de artículo con las siglas del color (p. ej., STU 335 GM)

BW GM PG SB

* Colores: BW - GM - PG - SB

Puede encontrar un resumen de todos los acabados y colores a partir de la página 348.



Sistema de canalones

Schlüter®-BARIN-SR

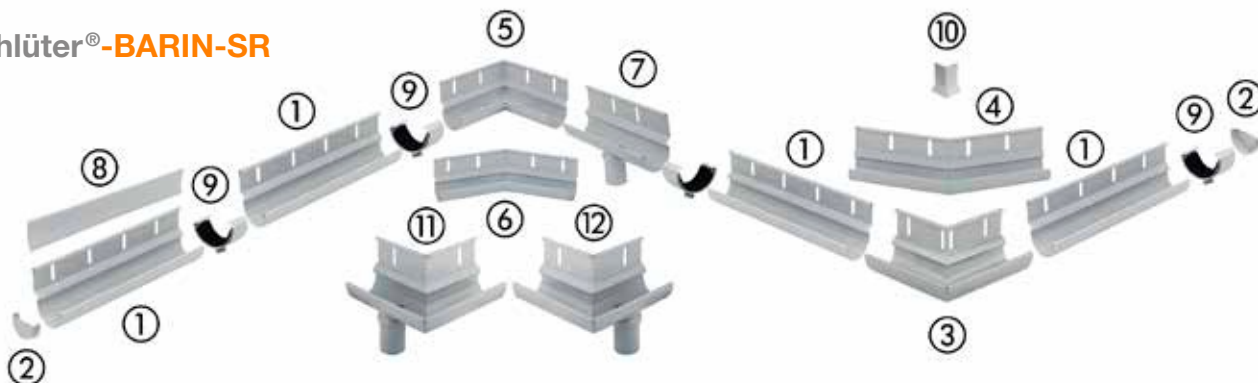

Schlüter-BARIN-SR es un sistema de canalones de aluminio lacado para la evacuación del agua en terrazas y balcones. Está prevista la fijación de estos canalones a los perfiles Schlüter-BARA.

(Ficha técnica 10.1)

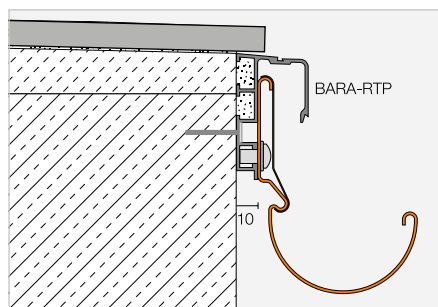
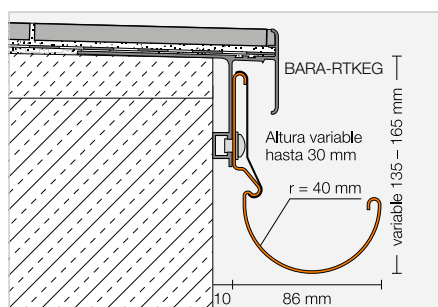

Indicación:

Dependiendo del material es posible que haya ligeras variaciones en el color de cada pieza integrante del sistema.

Schlüter®-BARIN-SR-AC

Aluminio lacado

Denominación	N.º art.	€/ Set	KV (Set)
Set de canalón BARIN 2,50 m 1 canalón 2,50 m ① por cada uno, 1 perfil embellecedor 2,50 + 0,50 m ⑧ 1 elemento de unión ⑨ 8 tornillos	BSR4 R 250 ...*	158,81	60
Set de canalón BARIN 1,50 m 1 canalón 1,50 m ① por cada uno, 1 perfil embellecedor 1,50 m + 0,50 m ⑧ 1 elemento de unión ⑨ 4 tornillos	BSR4 R 150 ...*	93,80	60
Juego de tapas de los extremos 2 tapas de los extremos ② 2 elementos de unión ⑨	BSR4 E 2 ...*	32,64	60
Set BARIN ángulo externo 90° 1 ángulo ③ 2 elementos de unión ⑨ 1 protector ⑩	BSR4 EWG 90 ...*	107,13	60
Set BARIN ángulo externo 90° con desagüe izquierda 1 ángulo ⑪ 2 elementos de unión ⑨ 1 protector ⑩	BSR4 E90 L DN 60 ...*	136,64	60
Set BARIN ángulo externo 90° con desagüe derecha 1 ángulo ⑫ 2 elementos de unión ⑨ 1 protector ⑩	BSR4 E90 R DN 60 ...*	136,64	60
Set BARIN ángulo externo 135° 1 ángulo ④ 2 elementos de unión ⑨ 1 protector ⑩	BSR4 EWG 135 ...*	107,13	60
Set BARIN ángulo interno 90° 1 ud. ángulo ⑤ 2 elementos de unión ⑨	BSR4 IWG 90 ...*	107,13	60
Set BARIN ángulo interno 135° 1 ud. ángulo ⑥ 2 elementos de unión ⑨	BSR4 IWG 135 ...*	107,13	60
Set de desagüe BARIN 1 ud. canalón de 20 cm con desagüe ⑦ 2 elementos de unión ⑨ 2 tornillos	BSR4 A DN 60 ...*	49,04	60

Completar el n.º de artículo con las siglas del color (p. ej., BSR4 R 250 GM)



* Colores: BW - GM - PG - SB

Puede encontrar un resumen de todos los acabados y colores a partir de la página 348.

Ángulos a medida disponibles
Más información
en la página 347.

Sistema de canalones

Schlüter®-BARIN-R

Schlüter-BARIN-R son canalones de aluminio lacado en color, así como sus piezas especiales correspondientes.

(Ficha técnica 10.1)



Las bajantes están equipadas con un manguito de encaje (8). Para la unión de dos tuberías del sistema Schlüter-BARIN sin el lado de empalme (piezas de corte) se puede usar el manguito de encaje.



Imbornal Schlüter-KERDI-DRAIN-SP-E
(ver página 302)

Schlüter®-BARIN-R-AC

Aluminio lacado

Denominación	N.º art.	€ / ud.	KV (ud.)
Bajante, 1,00 m Ø 60 mm ①	BR 100 DN 60 ...*	44,97	60
Bajante, 2,50 m Ø 60 mm ①	BR 250 DN 60 ...*	103,30	60
Ángulo de tubo 40° Ø 60 mm ③	BR B40 DN 60 ...*	51,65	60
Ángulo de tubo 72° Ø 60 mm ④	BR B72 DN 60 ...*	51,65	60
Ángulo de tubo 85° Ø 60 mm ⑤	BR B85 DN 60 ...*	51,65	60
Bifurcación 72° Ø 60 mm ⑥	BR AZ DN 60 ...*	116,39	60
Manguito de encaje ⑧	BR AM DN 60 ...*	29,89	60
Gárgola 25 cm Ø 50 mm ⑦ apta para BARIN-SR diámetro de desagüe Ø 50 mm	BR SP25 DN 50 ...*	97,34	60
Gárgola 40 cm Ø 50 mm ⑨ apta para BARIN-SR diámetro de desagüe Ø 50 mm	BR SP40 DN 50 ...*	105,62	60
Juego de abrazaderas de tubo ② 2 abrazaderas Pitón roscado de 100 mm	BR RS100 DN 60 ...*	20,73	60
Juego de abrazaderas de tubo ② 2 abrazaderas Pitón roscado de 200 mm	BR RS200 DN 60 ...*	22,37	60
Pitón roscado de 200 mm para abrazaderas	BR SS 200	5,36	60

Schlüter-BARIN-R-SK es una capucha para tapar la unión de los tubos Schlüter-BARIN Ø 60 mm a la tubería general.

Schlüter-BARIN-R-AZ es una derivación para conectar los tubos de Schlüter-BARIN Ø 60 mm a la tubería existente de Ø 110 mm (DN 100) de la cubierta.

Schlüter®-BARIN-R-Z/-K

Zinc / Cobre

Denominación	N.º art.	€ / ud.	KV (ud.)
Tapón hembra para tubo soporte de zinc Ø 60 / 116 mm ⑨	BR SK DN 60 / 116 Z	8,49	60
Bifurcación de zinc, 85° Ø 110 / 60 mm (DN 100/60) ⑩	BR AZ DN 100 / 60 Z	121,22	60
Bifurcación de cobre, 85° Ø 110 / 60 mm (DN 100/60) ⑩	BR AZ DN 100 / 60 K	136,64	60

Completar el n.º de artículo con las siglas del color (p. ej., BR 100 DN 60 GM)



* Colores: BW - GM - PG - SB

Puede encontrar un resumen de todos los acabados y colores a partir de la página 348.



Schlüter®-BEKOTEC

Para la construcción de pavimentos flotantes

Schlüter-BEKOTEC es un sistema para la construcción rápida de pavimentos flotantes de baja altura, que controla las retracciones y tensiones del mortero. En combinación con los componentes de calefacción Schlüter-BEKOTEC-THERM es posible la construcción de un pavimento de cerámica climatizado, que se caracteriza por su baja altura, rápida instalación y alto nivel de confort. Encontrará más información acerca de nuestro Pavimento Cerámico Climatizado Schlüter-BEKOTEC-THERM en la correspondiente tarifa ilustrada o con un solo clic en bekotec.es.





Placas de nódulos para recrecidos

Schlüter®-BEKOTEC-EN-FI	336
Schlüter®-BEKOTEC-EN	337
Schlüter®-BEKOTEC-EN-F	337
Schlüter®-BEKOTEC-EN-F-PS	338
Schlüter®-BEKOTEC-EN-FTS	338
Schlüter®-BEKOTEC-EN-FK	339
Schlüter®-BEKOTEC-EN-FK-PS	340
Schlüter®-BEKOTEC-DRAIN	340

Cintas perimetrales

Schlüter®-BEKOTEC-BRS	341
Schlüter®-BEKOTEC-BRS/KSF	341
Schlüter®-BEKOTEC-BRSK	341
Schlüter®-BEKOTEC-BRS/KF	341

Aislamiento acústico a ruido de impacto

Schlüter®-BEKOTEC-BTS	341
-----------------------	-----

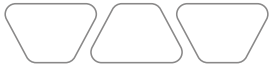

Placa de nódulos | Placa lisa

Schlüter®-BEKOTEC-EN-FI



IMPACT SOUND RUIDO DE IMPACTO
hasta
-28dB
IMPACT SOUND RUIDO DE IMPACTO

Schlüter-BEKOTEC-EN-FI es una placa de nódulos de polietileno resistente a la presión con 30 mm de aislamiento térmico de EPS y aislamiento acústico a ruido de impacto, que sirve para la instalación de tubos de calefacción Schlüter (Ø 14/16 mm). La fijación exacta de los tubos de calefacción se efectúa entre los nódulos según necesidad (en una trama de 75 mm). Respetando un espesor mínimo de 8 mm por encima de los nódulos (máx. 25 mm) y los tubos de calefacción BEKOTEC-THERM-HR se garantiza que los recubrimientos de cerámica y piedra natural del sistema permanezcan permanentemente libres de fisuras.

(Ficha técnica 9.8)

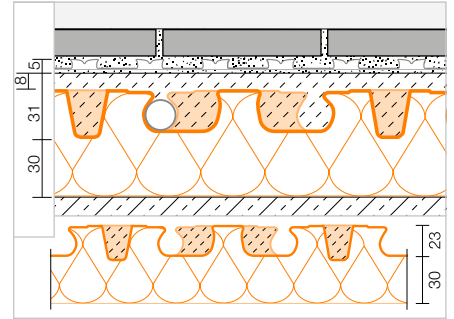

Schlüter®-BEKOTEC-EN 23 FI 30



Placa de nódulos con 30 mm de aislamiento térmico y aislamiento acústico a ruido de impacto

120 x 90 cm = 1,08 m ² N.º art.	€/ m ²	P (ud.)
EN 23 FI 30	29,95	16

1 placa (1,08 m²) = tamaño mínimo disponible

Schlüter®-BEKOTEC-ENFGI 30



Placa lisa con 30 mm de aislamiento térmico y acústico a ruido de impacto para EN 23 FI 30

120 x 90 cm = 1,08 m ² N.º art.	€/ ud.	P (ud.)
ENFGI 30	34,95	10

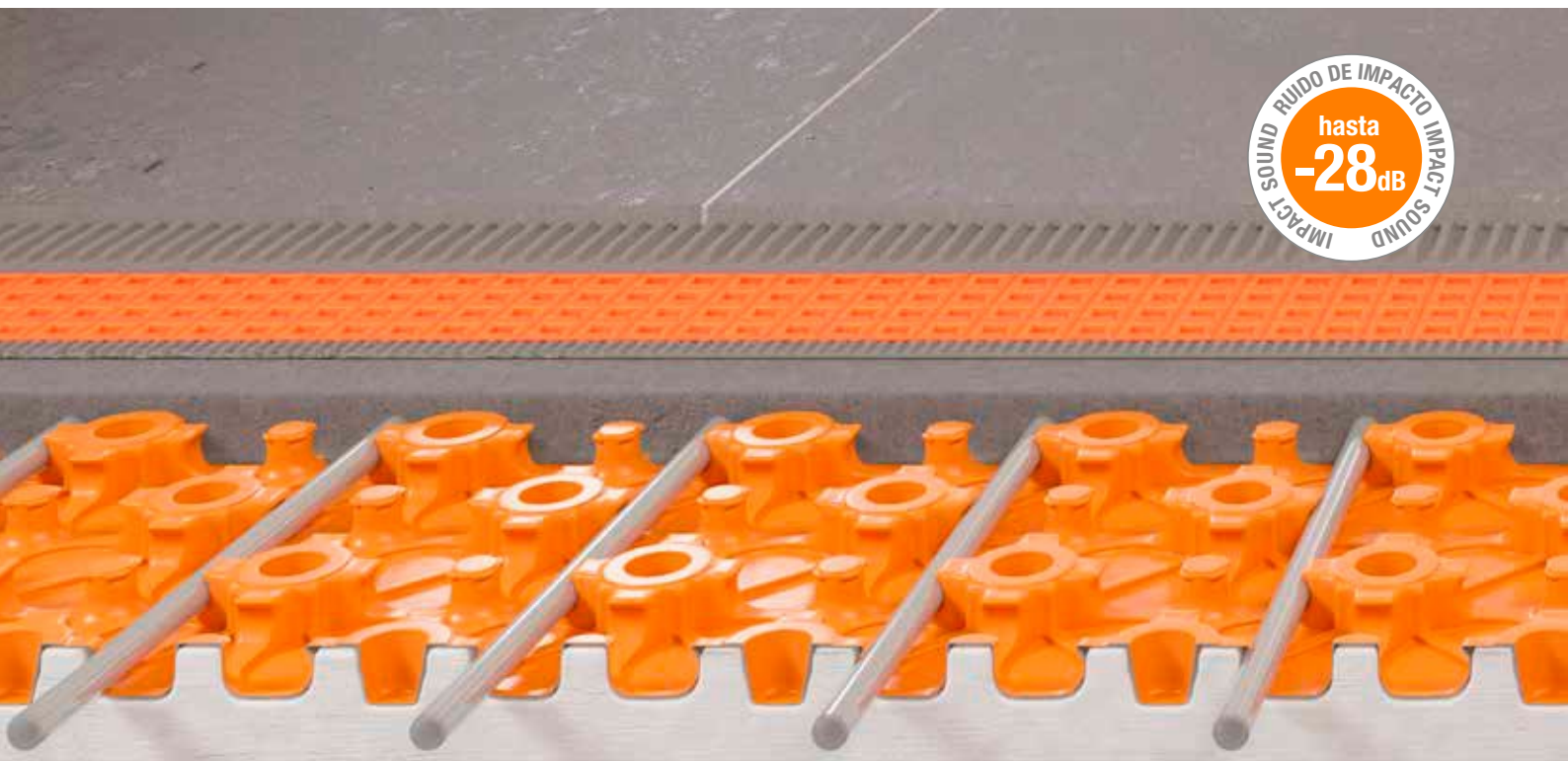

Placa de nódulos | Placa lisa

Schlüter®-BEKOTEC-EN

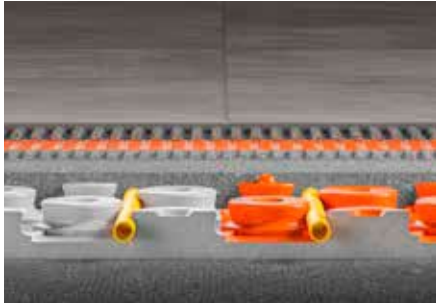

Schlüter-BEKOTEC-EN es una técnica de construcción de pavimentos para recrecidos flotantes sin fisuras y suelos radiantes de bajo espesor de sólo 52 mm (incluido aislante de 20 mm). Además de recubrimientos cerámicos y de piedra natural, también se pueden colocar otros tipos de recubrimientos sobre los recrecido de BEKOTEC. (Ficha técnica 9.1)

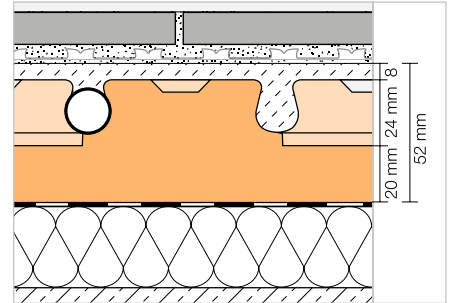

Placa de nódulos para recrecidos convencionales

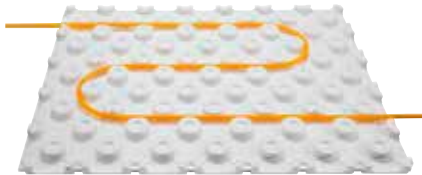

Placa de nódulos para recrecidos autonivelantes

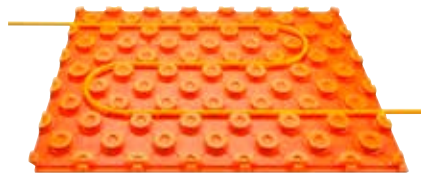

Schlüter®-BEKOTEC-EN-P

Placa de nódulos sin recubrimiento

75,5 x 106 cm = 0,8 m ² N.º art.	€/ m ²	P (ud.)
EN 2520 P	20,56	20

1 placa (0,8 m²) = tamaño mínimo disponible

Schlüter®-BEKOTEC-EN-PF

Placa de nódulos con recubrimiento

75,5 x 106 cm = 0,8 m ² N.º art.	€/ m ²	P (ud.)
EN 1520 PF	24,67	20

1 placa (0,8 m²) = tamaño mínimo disponible

Schlüter®-BEKOTEC-ENR

Panel perimetral para EN-P y EN-PF

30,5 x 45,5 cm = 0,14 m ² N.º art.	€/ ud.	P (ud.)
ENR 1520 P	2,44	20

Placa de nódulos | Placa lisa

Schlüter®-BEKOTEC-EN-F



Schlüter-BEKOTEC-EN-F es una técnica de construcción de pavimentos para recrecidos flotantes sin fisuras y suelos radiantes de bajo espesor de sólo 31 mm. Además de recubrimientos cerámicos y de piedra natural, también se pueden colocar otros tipos de recubrimientos sobre los recrecido de BEKOTEC. (Ficha técnica 9.2)

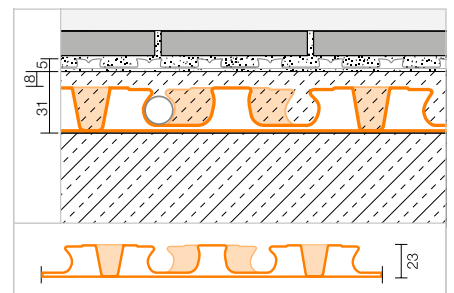

Schlüter®-BEKOTEC-EN 23 F

Placa de nódulos

120 x 90 cm = 1,08 m ² N.º art.	€/ m ²	P (ud.)
EN 23 F	19,36	20

1 placa (1,08 m²) = tamaño mínimo disponible

Schlüter®-BEKOTEC-ENFG

Set placa lisa para EN 23 F

127,5 x 97,5 cm = 1,24 m ² N.º art.	€/ Set	P (set)
ENFG	30,17	10

El set contiene:

- 1 Placa lisa
- 6 m cinta adhesiva de doble cara





Placa de nódulos | Placa lisa

Schlüter®-BEKOTEC-EN-F-PS



Schlüter-BEKOTEC-EN-F-PS es una placa de nódulos de polietileno resistente a la presión para la instalación de los tubos de calefacción Schlüter (Ø 14/16 mm), que es autoadhesiva en la parte posterior. Tras retirar el film de protección, la placa de nódulos se puede instalar sobre soportes compatibles.

(Ficha técnica 9.6)

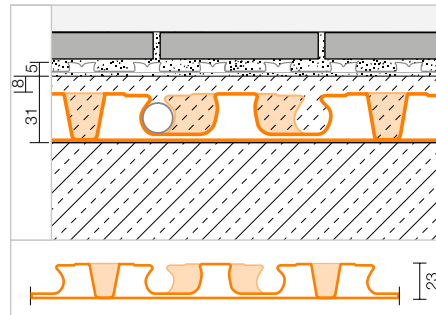

Schlüter®-BEKOTEC-EN 23 F PS



Placa de nódulos autoadhesiva

120 x 90 cm = 1,08 m ² N.º art.	€/ m ²	P (ud.)
EN 23 F PS	26,50	20

1 placa (1,08 m²) = tamaño mínimo disponible

Schlüter®-BEKOTEC-ENFG-PS



Placa lisa autoadhesiva para EN 23 F PS

127,5 x 97,5 cm = 1,24 m ² N.º art.	€/ ud.	P (ud.)
EN 23 FG PS	32,50	10



Placa de nódulos | Placa lisa

Schlüter®-BEKOTEC-EN-FTS



Schlüter-BEKOTEC-EN-FTS es una técnica segura de construcción de pavimentos con un aislante a ruido de impacto para rehabilitación y reforma, que aporta una mejora al ruido de impacto de hasta 25 dB. El sistema permite la construcción de recrecidos sin fisuras y suelos radiantes de bajo espesor de sólo 31 mm, colocado directamente sobre el soporte. Además de recubrimientos cerámicos y de piedra natural, también se pueden colocar otros tipos de recubrimientos sobre los recrecidos de BEKOTEC.

(Ficha técnica 9.4)

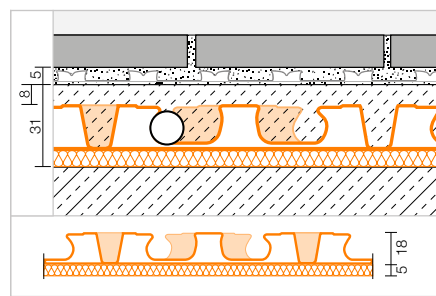

Schlüter®-BEKOTEC-EN 18 FTS

Placa de nódulos con aislamiento acústico a ruido de impacto

140 x 80 cm = 1,12 m ² N.º art.	€/ m ²	P (ud.)
EN 18 FTS 5	31,29	20

1 placa (1,12 m²) = tamaño mínimo disponible

Schlüter®-BEKOTEC-ENFGTS

Set placa lisa para EN 18 FTS

140 x 80 cm = 1,12 m ² N.º art.	€/ Set	P (set)
EN 18 FGTS 5	43,31	10

El set contiene:

- 1 Placa lisa
- 6 m cinta adhesiva de doble cara

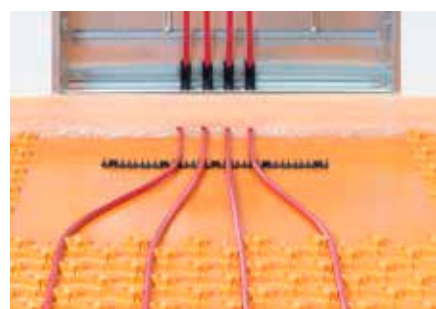

Pavimento Climatizado para la rehabilitación

Cuando cada milímetro cuenta

En muchos proyectos de reforma y rehabilitación disponemos de una baja altura de construcción. Esto es un gran inconveniente para la instalación de un suelo radiante convencional. ¡La solución: es un sistema especial para la realización de recrecidos de bajo espesor! Schlüter-BEKOTEC-EN-FK y BEKOTEC-EN-FK-PS permiten la construcción de pavimentos flotantes calefactados y no calefactados con un espesor de recrecido a partir de 20 mm. De este modo, en estancias con una muy baja altura constructiva, se pueden realizar pavimentos cerámicos climatizados sin problemas.



Placa de nódulos | Placa lisa

Schlüter®-BEKOTEC-EN-FK



Schlüter-BEKOTEC-EN-FK es una técnica segura de construcción de pavimentos en rehabilitación y reforma. El sistema permite la construcción de recrecidos sin fisuras y suelos radiantes de bajo espesor de sólo 20 mm, colocado directamente sobre el soporte. Además de recubrimientos cerámicos y de piedra natural, también se pueden colocar otros tipos de recubrimientos sobre los recrecidos de BEKOTEC.

(Ficha técnica 9.5)

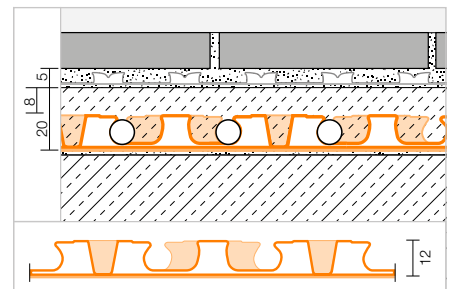

Schlüter®-BEKOTEC-EN 12 FK

Placa de nódulos con geotextil en el reverso

110 x 70 cm = 0,77 m ² N.º art.	€/ m ²	P (ud.)
EN 12 FK	20,78	20

1 placa (0,77 m²) = tamaño mínimo disponible

Schlüter®-BEKOTEC-ENFGK

Set placa lisa para EN 12 FK

110 x 70 cm = 0,77 m ² N.º art.	€/ Set	P (set)
EN 12 FGK	29,38	10

El set contiene:

- 1 Placa lisa
- 6 m cinta adhesiva de doble cara





Placa de nódulos | Placa lisa

Schlüter®-BEKOTEC-EN-FK-PS



Schlüter-BEKOTEC-EN-FK-PS es una placa de nódulos de polietileno resistente a la presión, que es autoadhesiva en la parte posterior. Tras retirar el film de protección, la placa de nódulos se puede instalar sobre soportes compatibles preparados para soportar las cargas esperadas. Respetando un espesor mínimo de 8 mm por encima de los nódulos (máx. 15 mm) y los tubos de calefacción BEKOTEC-THERM-HR se garantiza que los recubrimientos de cerámica y piedra natural del sistema permanezcan permanentemente libres de fisuras.

(Ficha técnica 9.7)

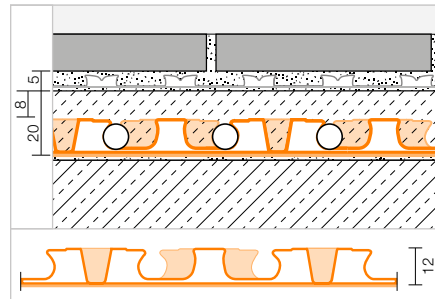

Schlüter®-BEKOTEC-EN 12 F PS



Placa de nódulos autoadhesiva

110 x 70 cm = 0,77 m ² N.º art.	€/ m ²	P (ud.)
EN 12 F PS	25,50	20

1 placa (0,77 m²) = tamaño mínimo disponible

Schlüter®-BEKOTEC-ENFGK-PS



Placa lisa autoadhesiva para EN 12 F PS

110 x 70 cm = 0,77 m ² N.º art.	€/ ud.	P (ud.)
EN 12 FG PS	22,00	10

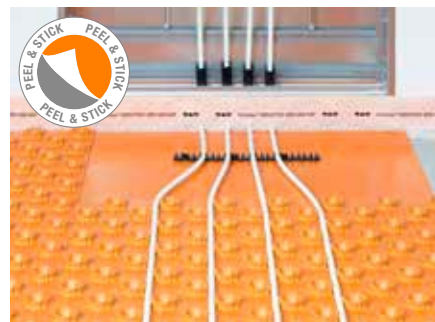

Placa de nódulos

Schlüter®-BEKOTEC-DRAIN



Schlüter-BEKOTEC-DRAIN es una técnica de construcción de pavimentos segura y especialmente delgada como sistema para recercidos flotantes sin fisuras en exteriores con recubrimientos de cerámica y piedra natural, p. ej., en combinación con TROBA-PLUS.

(Ficha técnica 9.3)

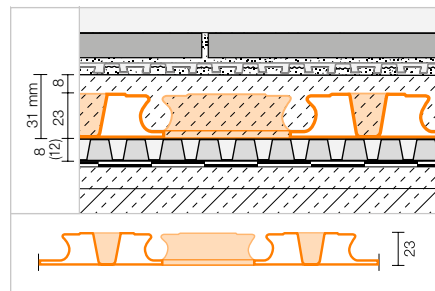

Schlüter®-BEKOTEC-EN 23 FD

Placa

120 x 90 cm = 1,08 m ² N.º art.	€/ m ²	P (ud.)
EN 23 FD	20,86	20



Cintas perimetrales | Aislamiento acústico a ruido de impacto

Cinta perimetral para recrecidos convencionales



Cinta perimetral para recrecidos convencionales y recrecidos autonivelantes



Cinta perimetral para recrecidos convencionales



Schlüter®-BEKOTEC-BRS

Cintas perimetrales

8 x 100 mm x 50 m N.º art.	€/ m	P (rollo)
BRS 810	1,09	10

Indicación:

Compatible con Schlüter-BEKOTEC-EN-FI y -EN-P.

Schlüter®-BEKOTEC-BRS/KSF

Cinta perimetral con pie de apoyo autoadhesivo por ambas caras

8 x 80 mm x 25 m N.º art.	€/ m	P (rollo)
BRS 808 KSF	3,14	5

Indicación:

Compatible con Schlüter-BEKOTEC-EN-FI, -EN, -EN-F, -EN-F-PS, -EN-FTS, -EN-FK y -EN-FK-PS.

Schlüter®-BEKOTEC-BRSK

Cinta perimetral con parte trasera autoadhesiva

8 x 100 mm x 50 m N.º art.	€/ m	P (rollo)
BRSK 810	1,44	10

Indicación:

Compatible con Schlüter-BEKOTEC-EN-FI y -EN-P.

Cinta perimetral para recrecidos convencionales y recrecidos autonivelantes

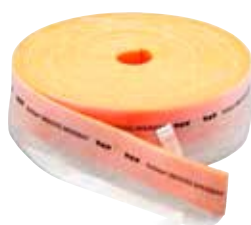

Aislamiento acústico a ruido de impacto



Schlüter®-BEKOTEC-BRS/KF

Cinta perimetral con pie de apoyo autoadhesivo

8 x 80 mm x 25 m N.º art.	€/ m	P (rollo)
BRS 808 KF	2,32	10

Indicación:

Compatible con Schlüter-BEKOTEC-EN-FI y -EN.

Schlüter®-BEKOTEC-BTS

Lámina de aislamiento acústico a ruido de impacto

5 mm x 1 m x 50 m (50 m²) N.º art.	€/ m²	P (rollo)
BTS 510	5,42	5

Indicación:

Apta para su uso con Schlüter-BEKOTEC-EN-P, -EN-PF y EN 23 F.



Ayudas para la colocación Schlüter

Para su trabajo diario

Si desea hacer un buen trabajo, necesita buenas herramientas. En este capítulo encontrará las herramientas adecuadas para la colocación de nuestras láminas de desolidarización, curvar nuestros perfiles o realizar un registro invisible de una abertura con cerámica. Naturalmente con la alta calidad de Schlüter.





Registro invisible con cierre magnético

Schlüter®-REMA 344

Herramientas

Schlüter®-RUMA 344

Schlüter®-TROWEL 344

Schlüter®-PROCUT-PSF 345

Schlüter®-PROCUT-TSM 345

Limpieza y mantenimiento

Schlüter®-CLEAN-CP 345



Registro invisible con cierre magnético

Schlüter®-REMA



Schlüter-REMA es un sistema para el cierre invisible de aperturas de control en revestimientos cerámicos. Schlüter-REMA se puede aplicar independientemente del tamaño y espesor de la baldosa, posibilitando una adaptación perfecta a la junta.
(Ficha técnica 11.1)

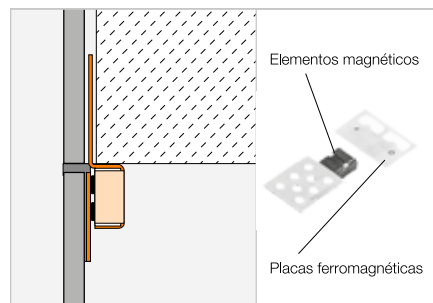

Schlüter®-REMA

4 Elementos magnéticos + 4 Placas ferromagnéticas

N.º art.	€ / Set	P (set)	KV (Set)
REMA	10,77	50	200

Herramientas

Schlüter®-RUMA



Schlüter-RUMA es una máquina para curvar los perfiles troquelados.

Schlüter®-RUMA

Máquina de curvar

N.º art.	€ / ud.
RM	434,15

Schlüter®-TROWEL



Ilustración similar

Schlüter-TROWEL es una llana dentada con una empuñadura suave y ergonómica para trabajar sin fatiga. El respectivo tamaño de los dientes es adecuado para el pegado efectivo de Schlüter-DITRA, -KERDI y -DITRA-HEAT.

Schlüter®-TROWEL

Llana dentada de acero inoxidable (280 mm x 130 mm)

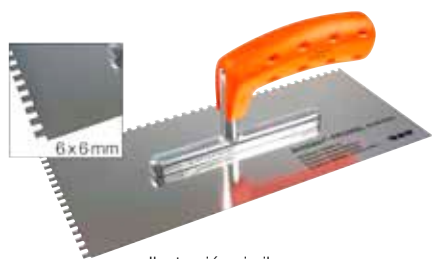
Diente	N.º art.	€ / ud.	P (ud.)
4 x 4	TRL 4X4	19,65	10
6 x 6	TRL 6X6	19,65	10

Indicación:

Diente 4 x 4 para Schlüter-DITRA, -DITRA-DRAIN 8, -DITRA-SOUND y -KERDI.
Diente 6 x 6 para Schlüter-DITRA-DRAIN 4 y -DITRA-HEAT.

Herramientas

Schlüter®-PROCUT-PSF



Schlüter-PROCUT-PSF es una tijera para cortar rápidamente y con precisión los perfiles Schlüter de PVC con y sin separador.



Schlüter®-PROCUT-PSF

Tijera para perfiles

N.º art.	€ / ud.	P (ud.)
PSF	75,11	10

Schlüter®-PROCUT-PS-EK

Pieza de recambio: hojas de recambio para las tijeras

N.º art.	€ / ud.	P (ud.)
PS 90 / 45 EK	27,88	10

Schlüter®-PROCUT-PSF 10

Expositor para mostrador con 10 tijeras para perfiles

N.º art.	€ / paq.
PSF 10	720,72

Schlüter®-PROCUT-TSM



Schlüter-PROCUT-TSM es un disco de corte con un diámetro de 115 mm para radiales convencionales, que permite realizar cortes limpios en acero inoxidable, aluminio y latón.

Schlüter®-PROCUT-TSM

Disco de corte

N.º art.	€ / ud.	P (ud.)
TSM 115/1	10,82	10

Limpieza y mantenimiento

Schlüter®-CLEAN-CP



Schlüter-CLEAN-CP es un pulimento para la limpieza de perfiles de acero inoxidable. También perfiles de aluminio, latón y otros materiales se pueden limpiar con este producto. (Ficha técnica 13.1)

Schlüter®-CLEAN-CP

Pulimento de limpieza

Cantidad de llenado (ml)	N.º art.	€ / ud.	P (ud.)
125	CPP 125	20,50	10



Perfiles Schlüter

El radio del troquelado marca la diferencia



Para la protección de recubrimientos con contornos redondos, existen perfiles metálicos Schlüter con un troquelado especial, que posibilitan la adaptación del perfil al borde del recubrimiento. Los productos en longitudes de 1,00 m no se suministran con el troquelado especial. En nuestra lista de precios puede reconocer los productos, que se suministran con el troquelado especial con el siguiente símbolo:



Puede encontrar la relación de los perfiles disponibles con el troquelado especial en las siguientes tablas. Esta relación también contiene el suplemento de precio correspondiente.

Con ayuda de la máquina para curvar son posibles curvaturas con un radio mínimo de aprox. 1 m / 3 m. Schlüter-SCHIENE se puede curvar a partir de una altura de 6 mm. Los perfiles Schlüter-BARA no se pueden curvar con la máquina para curvar.

Perfil	Suplemento de precio
Radio de curvatura r = 1,00 m	€ / m
Schlüter-JOLLY-A	3,33
Schlüter-SCHIENE-A	3,33
Schlüter-SCHIENE-AC / -TS	3,33
Schlüter-SCHIENE-AE	3,33
Schlüter-SCHIENE-AV	3,33
Schlüter-SCHIENE-E / -E V4A	3,33
Schlüter-SCHIENE-EB	3,33
Schlüter-SCHIENE-M	3,33
Schlüter-SCHIENE-STEP-EB	3,33

Perfil	Suplemento de precio
Radio de curvatura r = 3,00 m	€ / m
Schlüter-DECO-A	3,33
Schlüter-DECO-AE	3,33
Schlüter-DECO-AC	3,33
Schlüter-DECO-M	3,33
Schlüter-JOLLY-AC / -TS	3,33
Schlüter-JOLLY-AE	3,33
Schlüter-JOLLY-MC	3,33
Schlüter-QUADEC-A	3,33
Schlüter-QUADEC-AC / -TS	3,33
Schlüter-QUADEC-E / -E V4A	3,33
Schlüter-QUADEC-EP / -EB	3,33
Schlüter-RENO-AETK	3,33
Schlüter-RENO-ATK	3,33
Schlüter-RENO-MTK	3,33
Schlüter-RONDEC-A	3,33
Schlüter-RONDEC-AC / -TS	3,33
Schlüter-RONDEC-E / -E V4A	3,33
Schlüter-RONDEC-EP / -EB	3,33
Schlüter-SCHIENE-ES	3,33
Schlüter-BARA-RT	6,67
Schlüter-BARA-RW	6,67
Schlüter-BARA-RW-E	6,67
Schlüter-BARA-RWL	6,67

Suministro:

Para mantener el nº del artículo del perfil con el troquelado especial debe añadir un "R/" delante del nº del artículo del perfil estándar (p.ej. R / M 80 para Schlüter-SCHIENE-M 80 con troquelado especial).

El plazo de entrega para perfiles con troquelado especial es de aprox. 15 días.

Los perfiles se suministran rectos. En el caso de los perfiles en acero inoxidable, estos pueden presentar deformaciones por tensiones del material.

Si tiene preguntas o quiere hacer un pedido, póngase en contacto con el técnico comercial de su zona.



Para curvar los perfiles de forma rápida y limpia, les recomendamos nuestra máquina para curvar Schlüter-RUMA (ver página 344).

Schlüter®-BARA y Schlüter®-BARIN

Esquinas con ángulos especiales



Los perfiles Schlüter-BARA protegen los frentes de forjado en el balcón y la terraza de diversas maneras y garantizan la evacuación por el borde de la construcción. El sistema de canalones Schlüter-BARIN-SR ofrece productos para la evacuación del agua en terrazas y balcones.

Los proyectos de construcción de nuestros clientes son tan individuales como ellos mismos. En este sentido, la gama BARA y BARIN ofrece diversas posibilidades de remates y drenaje en colores estándar, colores RAL del programa MyDesign (BARA) y además ángulos personalizados de las esquinas BARA y BARIN más allá de los ángulos estándar de 90° y 135°.



En las tablas a continuación figuran las esquinas BARA y BARIN, que pueden ser fabricadas con ángulos especiales. También están marcadas las variantes disponibles en los colores especiales RAL.

*** MyDesign by Schlüter-Systems**
Posibilidad de lacado especial en 190 colores RAL Classic. Encontrará más información en la página 16.

Ángulo externo especial

Schlüter-BARA-RAK*
Schlüter-BARA-RAKE*
Schlüter-BARA-RAKEG*
Schlüter-BARA-RK*
Schlüter-BARA-RKB*
Schlüter-BARA-RKK*
Schlüter-BARA-RKKE*
Schlüter-BARA-RTC
Schlüter-BARA-RKL*
Schlüter-BARA-RKLT
Schlüter-BARA-RTK
Schlüter-BARA-RTKE
Schlüter-BARA-RTKEG
Schlüter-BARIN-SR

Ángulo interno especial

Schlüter-BARA-RAK*
Schlüter-BARA-RAKE*
Schlüter-BARA-RAKEG*
Schlüter-BARA-RK*
Schlüter-BARA-RKB*
Schlüter-BARA-RKK*
Schlüter-BARA-RKKE*
Schlüter-BARA-RKL*
Schlüter-BARA-RKLT
Schlüter-BARA-RTK
Schlüter-BARA-RTKE
Schlüter-BARA-RTKEG
Schlüter-BARIN-SR

Entrega y precio:

Para obtener el número de artículo de un ángulo especial, sustituya en la esquina BARA estándar "E/" o "I/" por "ESO/" o "ISO/".

En el caso de la esquina estándar BARIN, sustituya en la parte central del número de artículo el ángulo estándar por "SO" (p. ej. BSR4 EWG 90 / BW por BSR4 EWG SO / BW).

Si desea un ángulo especial en un color especial RAL de MyDesign, agregue una "C/" delante del número de artículo.

Ejemplos:

Ángulo especial BARA-RAK:

ESO / RAK 50 BW

Ángulo especial BARA-RAK en RAL:

C / ESO / RAK 50 A

Para averiguar el precio de su esquina BARA o BARIN personalizada, incremente en un 50% el precio de la esquina estándar correspondiente de 90°. Si además desea el ángulo especial con un color especial RAL de MyDesign, se aplica el recargo de MyDesign B (= 6,47 €).

Si tiene preguntas o quiere hacer un pedido, póngase en contacto con el técnico comercial de su zona.



Acabados metalizados

Todos los acabados de un vistazo

Latón cromado

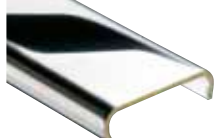

MC

Latón cromado

Acero inoxidable

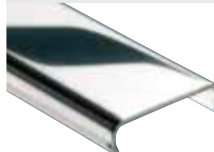

E

Acero inoxidable
V2A N° Material 1.4301 = AISI 304
V4A N° Material 1.4404 = AISI 316L

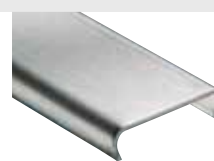

EB

Acero inoxidable
cepillado

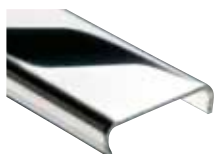

EP

Acero inoxidable
pulido

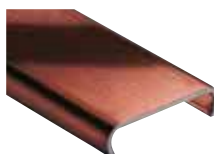

EOB

Acero inoxidable
bronceado pulido
al aceite

Aluminio anodizado mate



AE

Aluminio anodizado
mate natural

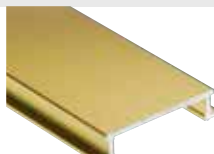

AM

Aluminio anodizado
dorado

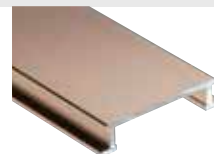

AK

Aluminio anodizado
cobreado

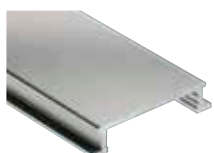

AT

Aluminio anodizado
titanio

Aluminio anodizado brillante

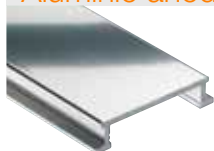

ACG

Aluminio anodizado
cromo brillante

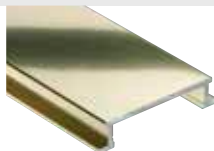

AMG

Aluminio anodizado
dorado brillante

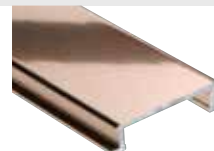

AKG

Aluminio anodizado
cobreado brillante

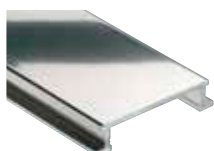

ATG

Aluminio anodizado
titanio brillante

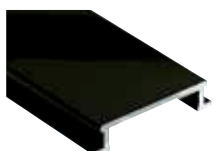

AGSG

Aluminio anodizado
negro brillante

Perfiles Schlüter: Otros materiales

A
Aluminio

AC
Aluminio lacado

Z
Zinc

M
Latón

K
Cobre

P
PVC de color

Aluminio anodizado cepillado



ACGB
Aluminio anodizado
cromo cepillado

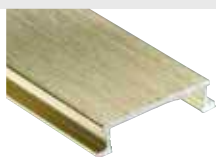

AMGB
Aluminio anodizado
dorado cepillado



AKGB
Aluminio anodizado
cobreado cepillado

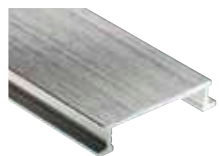

ATGB
Aluminio anodizado
titanio cepillado



AEEB
Aluminio imitación
acero inoxidable
cepillado

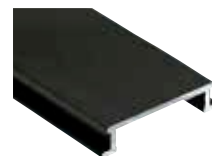

AGRB
Aluminio anodizado
grafito cepillado

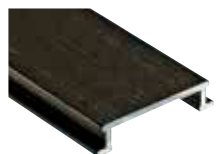

AGSB
Aluminio anodizado
negro grafito
cepillado

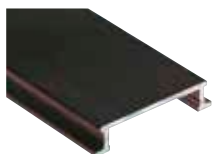

ABGB
Aluminio anodizado
bronce envejecido
cepillado

Aluminio anodizado cepillado cruzado

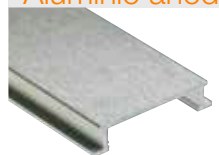

AEX
Aluminio anodizado
natural cepillado
cruzado



AMX
Aluminio anodizado
dorado cepillado
cruzado

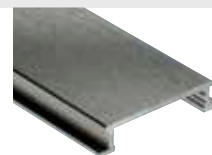

AQQX
Aluminio anodizado
gris cuarzo cepillado
cruzado



ATX
Aluminio anodizado
titanio cepillado
cruzado

Aluminio / Acero inoxidable texturizado



TSI
texturizado
marfil



TSC
texturizado
crema



TSBG
texturizado
gris beige

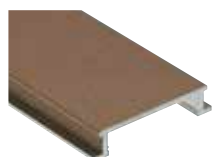

TSB
texturizado
beige

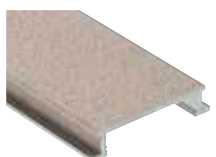

TSSG
texturizado
gris piedra

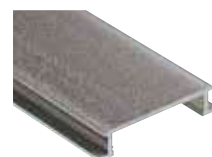

TSG
texturizado
gris

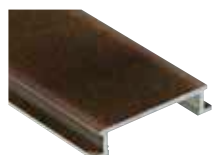

TSOB
texturizado
bronce

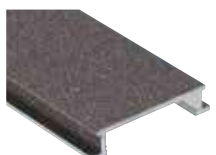

TSLA
texturizado
antracita claro

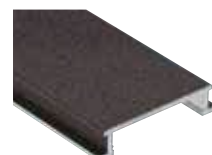

TSDA
texturizado
antracita oscuro

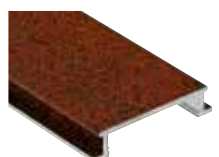

TSR
texturizado
óxido

Indicación:

Para una representación uniforme se han expuesto en esta página todos los acabados metalizados sobre el perfil Schlüter-DESIGNLINE. Les rogamos comprobar la disponibilidad de cada material con los datos sobre los productos correspondientes. La impresión de los colores no puede ser igual que los colores reales.



Carta de colores

Todos los colores de un vistazo



AG
gris antracita



GAE
gris aluminio anodizado



QG
gris cuarzo



AP
albaricoque
(sanitario "soft apricot")



GM
gris metálico



RB
castaño



BH
bahama
(sanitario "bahama")



GS
negro
(sanitario "ebony")



SB
marrón oscuro



BW
blanco brillante



HB
beige



SG
gris piedra



C
crema



HG
gris claro



SP
melocotón suave
(sanitario "soft peach")



CA
caramelo
(sanitario "caramel")



MBW
blanco texturizado



T
gris transparente

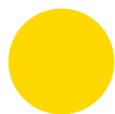

CG
amarillo



MGS
negro texturizado



VG
gris tráfico



DA
antracita oscuro



NB
avellana



W
blanco
(sanitario "pérgamon/jazmin")



FG
gris junta



PG
gris medium
(sanitario "manhattan")



ZR
marrón klinker



G
gris



PW
blanco perla

La impresión de los colores no puede ser igual que los colores reales.

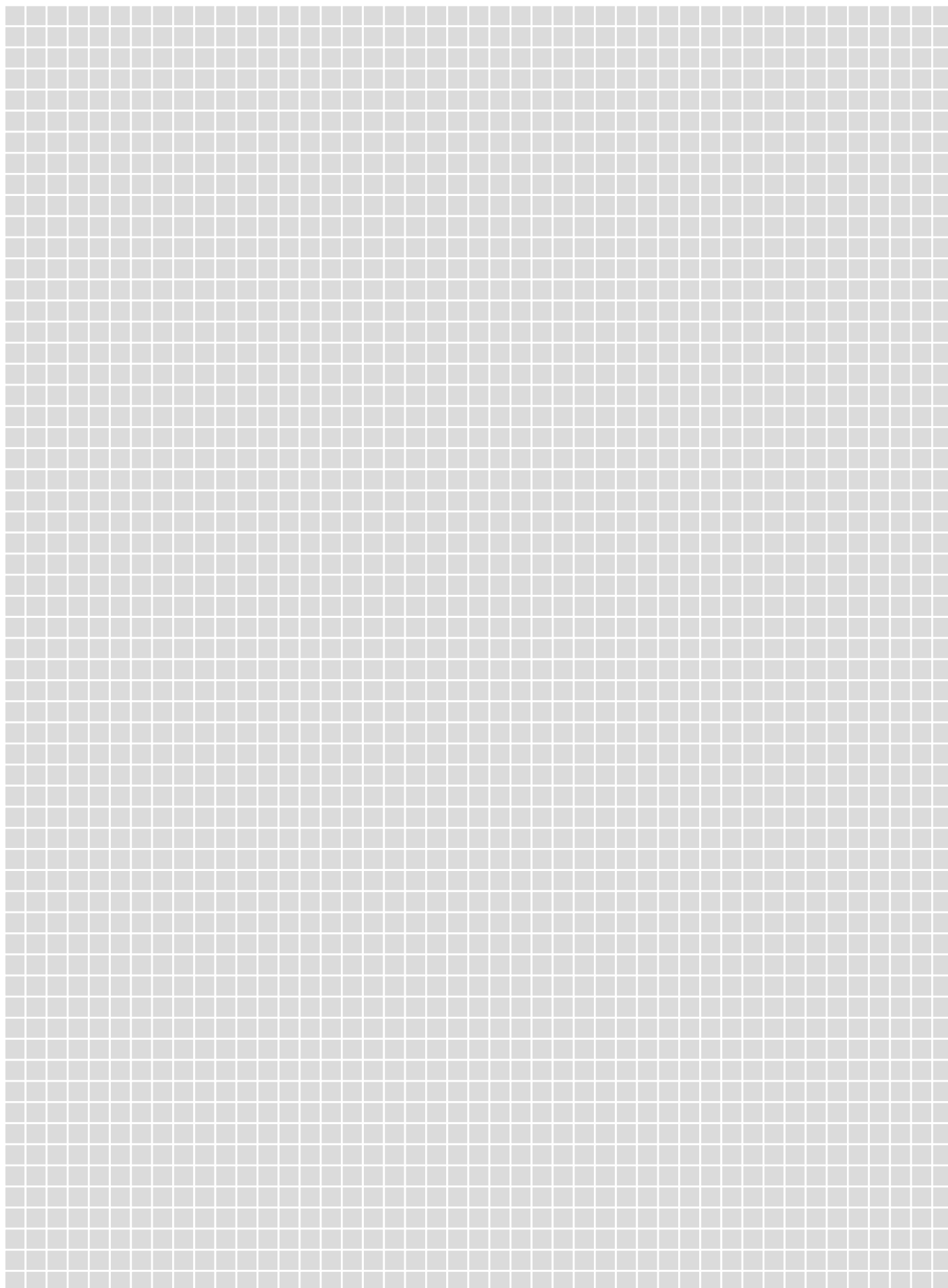

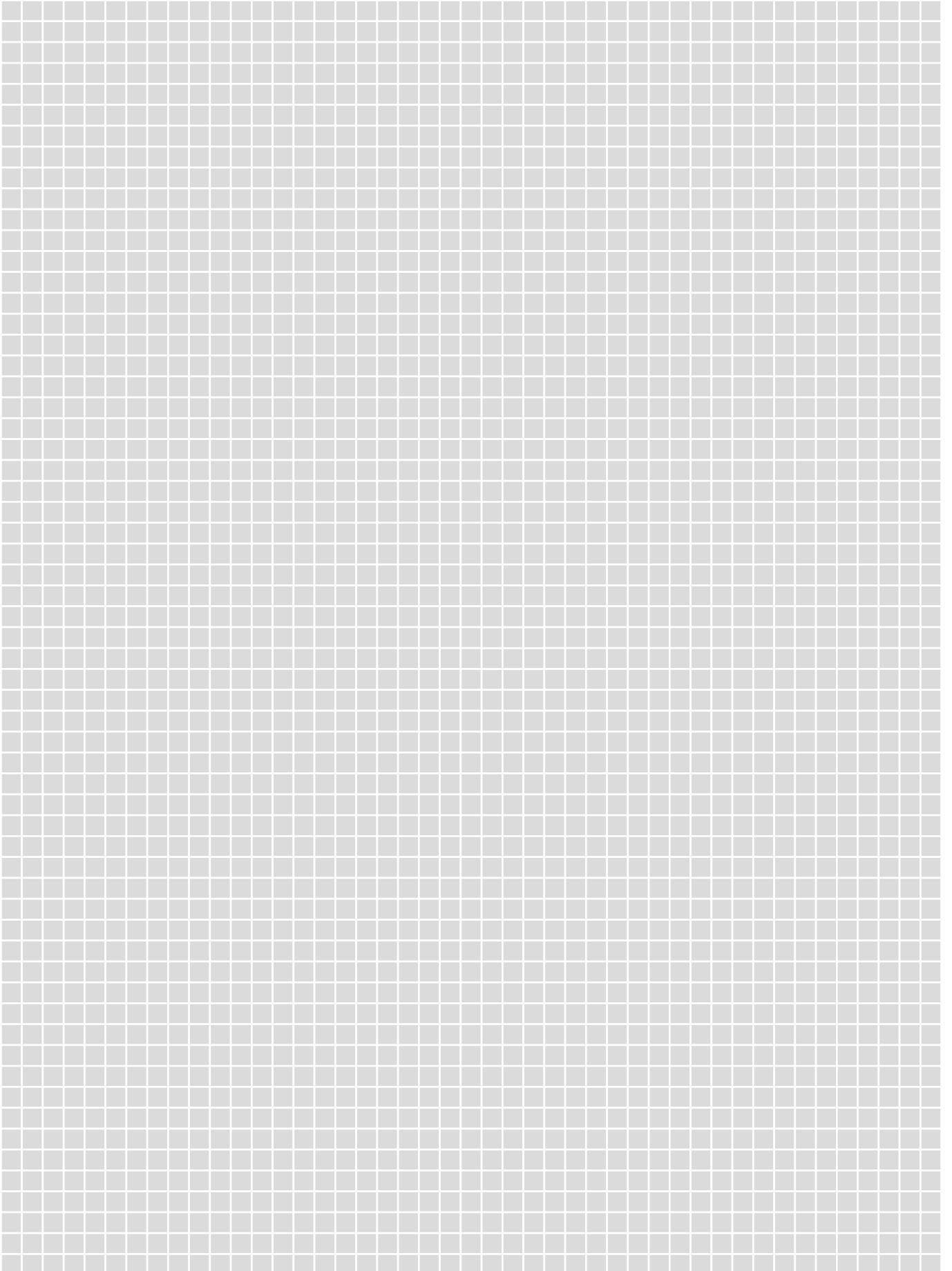

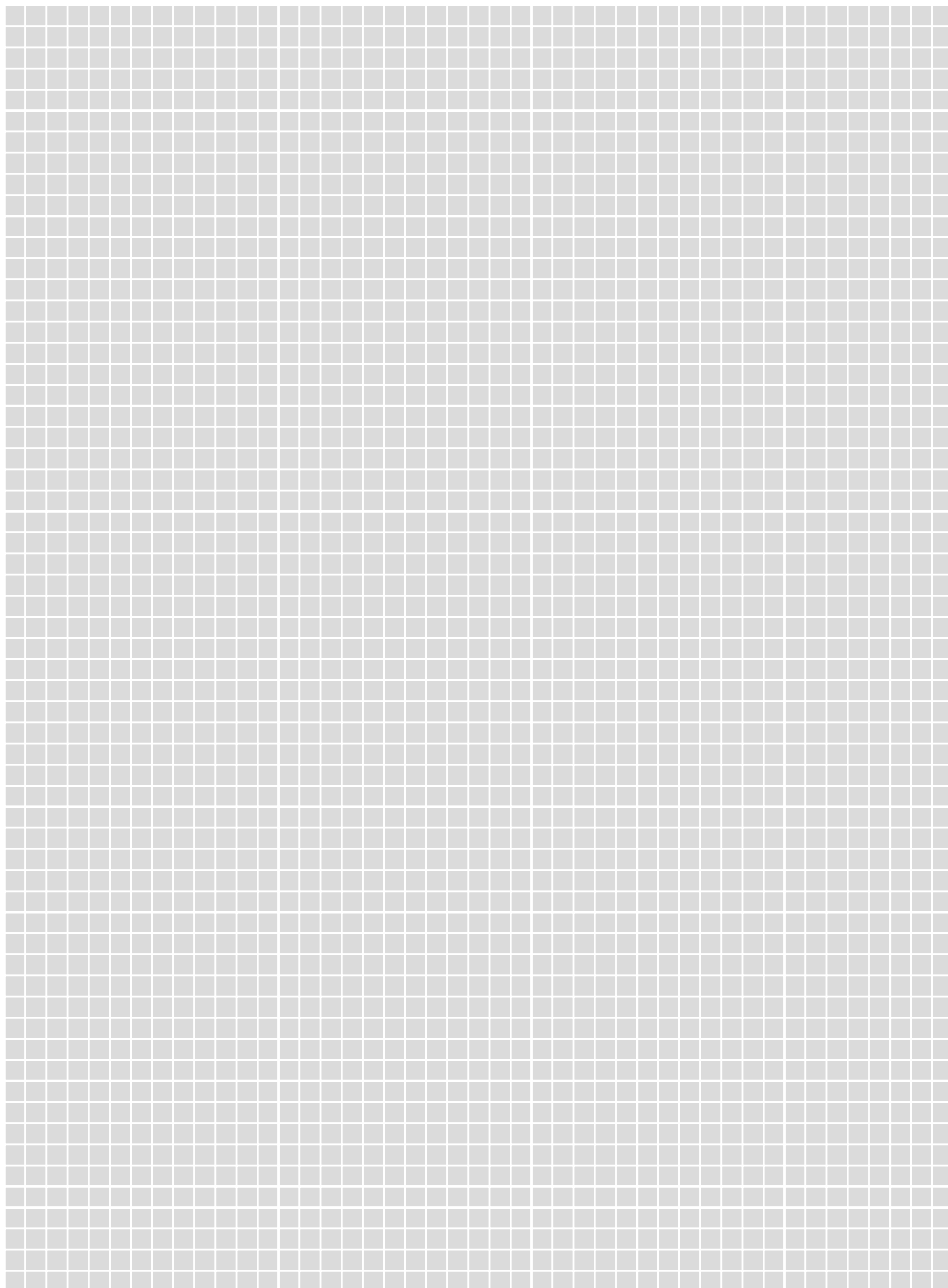



Leyenda

Innovaciones



Nuevo producto

Personalización



Productos MyDesign

Campos de aplicación



Apto para su aplicación en suelos de espacios privados



Apto para su aplicación en interiores sobre paredes



Aislamiento acústico

Características



También disponible en 3 m



Troquelado disponible



Lámina autoadhesiva Peel & Stick



Cuadrícula de corte Easycut



Diseño Easyfill



Control WIFI



Función de control por voz



Ángulo especial

Unidades de embalaje

PL = Europalé

KV = Embalaje en cajas /
Embalaje en cajas de cartón

BV = Paquete
Todos los perfiles se suministran en
paquetes de 10 uds. a menos que se
indique expresamente otra cosa.

P = Embalaje de paquete

R = Rollo

Ud. = Unidad

Dimensiones

H = Altura

L = Longitud

B = Anchura

T = Profundidad

Los perfiles con longitudes de 3 m no se pueden entregar por mensajería urgente debido a las dimensiones del producto.

Los desarrollos técnicos de los productos pueden conllevar diferencias entre las fotografías, dibujos y descripciones presentadas.

Por favor, tenga en cuenta que no aceptamos la devolución de productos con fabricaciones especiales; el resto de los derechos de garantía no se verán afectados.

Condiciones generales de venta

1.- CONDICIONES GENERALES

El comprador acepta con su encargo las presentes condiciones generales. Toda modificación de las condiciones generales del presente contrato de compra-venta, que mantendrá su validez durante toda la relación comercial, requiere la forma escrita.

2.- OFERTAS Y PRECIOS

Las ofertas son susceptibles de modificación según nuestro criterio salvo que se haya estipulado lo contrario por escrito. Será consignado como precio de la venta el precio del día en la fecha del suministro.

3.- ENTREGA

La entrega se llevará a cabo en nuestros almacenes o nuestra fábrica. Las mercancías viajan siempre por cuenta y riesgo del comprador, aún cuando vayan consignadas a portes pagados. Quedará reservado por todos los pedidos el derecho de expedición. No nos hacemos responsables de la llegada impuntual de la mercancía, una vez entregada la misma en nuestros almacenes o nuestra fábrica. Las pérdidas, retrasos o averías ocurridas en el tránsito, deberán reclamarse a la empresa transportadora antes de aceptar la entrega de la mercancía.

4.- RECLAMACIONES

El comprador deberá examinar la mercancía. Cualquier reclamación para ser atendida, deberá ser formulada al acuse de la misma. Si la venta se hiciera sobre muestras, el comprador no podrá rehusar el recibo de los géneros contratados si fueran conformes a dichas muestras. No se puede garantizar la utilidad de la mercancía para un fin específico. Los catálogos, todo material informativo y todo tipo de consulta son meramente de carácter orientativo, por lo que no pueden ser tomados como garantía, ni pueden servir como base de reclamaciones.

5.- CONDICIONES E INCUMPLIMIENTOS

Salvo las estipulaciones particulares, el pago se realizará dentro de los 60 días a partir de la fecha de la factura sin ningún derecho a descuento. El incumplimiento en la fecha de pago nos dará derecho a incrementar un 20% de intereses anuales de demora, sin que sea necesario requerimiento alguno al respecto. El incumplimiento en el pago de una factura llevará consigo el vencimiento automático de todas las deudas pendientes con el deudor y nos dará la facultad de dejar sin efecto cualquier suministro o entrega, sin que el comprador pueda retroceder o solicitar indemnización alguna. El mismo efecto tendrá nuestro requerimiento en el caso, de que con posterioridad a la conclusión de un contrato lleguen a nuestro conocimiento tales circunstancias que hagan temer por la liquidez del comprador. La entrega de letras y cheques no será considerado como forma de pago antes de que sean abonados los importes pertinentes a nuestro favor.

6.- SUMINISTRO Y PAGO

El suministro de mercancía en cantidades pequeñas, o a clientes no conocidos puede ser realizado contra reembolso o bien en metálico en el acto de la entrega.

7.- RESERVA DE PROPIEDAD

La mercancía queda en nuestra propiedad hasta el pago completo del precio, considerándose en depósito hasta ese momento, rigiéndose por lo establecido en el art. 303 y siguientes del Código de Comercio. El comprador se obliga a poner esta circunstancia en conocimiento de cualquier institución, empresa o autoridad que pretenda intervenir, embargar o retener la mercancía, obligándose asimismo a poner tales hechos en nuestro conocimiento dentro del plazo de veinticuatro horas. En el supuesto de que los compradores vendan la mercancía o la trabajen para terceros antes de haber efectuado el completo pago de la misma, nos cederán hasta el pago total del precio de compra cualquier derecho sobre su venta o trabajos contra terceros, por el total del importe adeudado. Esta cesión de derechos se realizará automáticamente, sin que se necesite una declaración expresa acerca de la misma. Los derechos cedidos pasarán automáticamente a los compradores una vez efectuada la completa liquidación de sus deudas.

8.- MODIFICACIONES

Toda modificación de las condiciones generales precedentes requiere la forma escrita. No tendrán validez jurídica los acuerdos verbales o telefónicos sin nuestra confirmación escrita. No se reconocerán las condiciones de los clientes, que estén en contradicción con las nuestras. La ineficacia o la nulidad de una de las condiciones precedentes, no afectará la validez de las otras condiciones.

9.- COMPETENCIA Y LEY APLICABLE

Para cualquier cuestión derivada de este contrato, las partes hacen renuncia a su fuero propio, sometiéndose exclusivamente a la competencia de los Juzgados y Tribunales de Castellón de la Plana. Será de aplicación el derecho español.



schlueter-systems.com

Schlüter®-KERDI-BOARD



Information on the level of volatile substance emission in indoor air, presenting a risk of inhalation toxicity, on a scale ranging from A + (very low emissions) to C (high emissions)

Information sur le niveau d'émission de substances volatiles dans l'air intérieur, présentant un risque de toxicité par inhalation, sur une échelle de classe allant de A+ (très faibles émissions) à C (fortes émissions)

Son aplicables las condiciones generales de venta de Schlüter-Systems S. L.

Todas las tarifas anteriores a esta tarifa pierden su validez con la publicación de esta Tarifa Ilustrada.

Queda reservado el derecho a errores, cambios o erratas, así como a cambios que favorecen la innovación de productos o que son inevitables para su suministro. Por motivos de imprenta, puede haber variaciones de color entre las imágenes reproducidas en esta tarifa y los productos reales.



Schlüter-Systems KG Schmölestraße 7 | D-58640 Iserlohn

+49 2371 971-0 +49 2371 971-1111 info@schlueter.de schlueter-systems.com

Schlüter-Systems S. L. Apartado 264 | Ctra. CV 20 Villarreal-Onda, km 6,2 | 12200 Onda (Castellón)

+34 964 24 11 44 info@schluter.es schluter.es